

VÝPIS Z KATASTRA NEHNUTEĽNOSTÍ

Vytvorené cez katastrálny portál

Okres: Prešov

Obec: LUBOTICE

Katastrálne územie: Ľubotice

Dátum vyhotovenia 21.06.2013

Čas vyhotovenia: 09:44:07

VÝPIS Z LISTU VLASTNÍCTVA č. 1017

ČASŤ A: MAJETKOVÁ PODSTATA

PARCELY registra "C" evidované na katastrálnej mape

Parcelné číslo	Výmera v m2	Druh pozemku	Spôsob využ. p.	Umiest. pozemku	Právny vzťah	Druh ch.n.
332/ 1	2441	Orná pôda	1	1		
1227	352	Zastavané plochy a nádvoría	17	1		

Legenda:

Spôsob využívania pozemku:

- 1 - Pozemok využívaný pre rastlinnú výrobu, na ktorom sa pestujú obilniny, okopaniny, krmoviny, technické plodiny, zelenina a iné poľnohospodárske plodiny alebo pozemok dočasne nevyužívaný pre rastlinnú výrobu
17 - Pozemok, na ktorom je postavená budova bez označenia súpisným číslom

Umiestnenie pozemku:

- 1 - Pozemok je umiestnený v zastavanom území obce

Stavby

Súpisné číslo	na parcele číslo	Druh stavby	Popis stavby	Druh ch.n.	Umiest. stavby
2225	1227	14	sklad		1

Legenda:

Druh stavby:

- 14 - Budova obchodu a služieb

Kód umiestnenia stavby:

- 1 - Stavba postavená na zemskom povrchu

ČASŤ B: VLASTNÍCI A INÉ OPRÁVNENÉ OSOBY

Por. číslo Priezvisko, meno (názov), rodné priezvisko, dátum narodenia, rodné číslo (IČO) a Spoluvlastnícky podiel miesto trvalého pobytu (sídlo) vlastníka

Účastník právneho vzťahu:

Vlastník

1 Baňas Marián, Ing., Jána Kostru 40, Ľubotice, PSČ 080 06, SR

1 / 1

Dátum narodenia :

Titul nadobudnutia

V 1557/99- KUPNA ZMLUVA

Titul nadobudnutia

Xo 22/2008 Rozhodnutie Katastrálneho úradu v Prešove+ X 48/2008 Rozhodnutie Správy katastra Prešov.

Tituly nadobudnutia LV:

Kupna zmluva c.V 2184/96

Z 2995/2000- LISTINA O URCENÍ SUP.CISLA

ČASŤ C: ĎARČY

Bez zápisu.

Iné údaje:

Bez zápisu.

Poznámka:

Bez zápisu.

VÝPIS Z KATASTRA NEHNUTEĽNOSTÍ

Vytvorené cez katastrálny portál

Okres: Prešov

Obec: ĽUBOTICE

Katastrálne územie: Ľubotice

Dátum vyhotovenia 21.06.2013

Čas vyhotovenia: 09:49:41

VÝPIS Z LISTU VLASTNÍCTVA č. 1980

ČASŤ A: MAJETKOVÁ PODSTATA

PARCELY registra "C" evidované na katastrálnej mape

Parcelné číslo	Výmera v m2	Druh pozemku	Spôsob využ. p.	Umiest. pozemku	Právny vzťah	Druh ch.n.
540/ 1	1142	Orná pôda	1	1		
1228	22	Zastavané plochy a nádvorá	17	1		
1231	66	Zastavané plochy a nádvorá	17	1		
1232/ 1	5449	Zastavané plochy a nádvorá	18	1		
1232/ 2	64	Zastavané plochy a nádvorá	16	1		

Legenda:

Spôsob využívania pozemku:

1 - Pozemok využívaný pre rastlinnú výrobu, na ktorom sa pestujú obilniny, okopaniny, krmoviny, technické plodiny, zelenina a iné poľnohospodárske plodiny alebo pozemok dočasne nevyužívaný pre rastlinnú výrobu

18 - Pozemok, na ktorom je dvor

17 - Pozemok, na ktorom je postavená budova bez označenia súpisným číslom

16 - Pozemok, na ktorom je postavená nebytová budova označená súpisným číslom

Umiestnenie pozemku:

1 - Pozemok je umiestnený v zastavanom území obce

Stavby

Súpisné číslo	na parcele číslo	Druh stavby	Popis stavby	Druh ch.n.	Umiest. stavby
2578	1232/ 2	15	administratívna budova		1

Legenda:

Druh stavby:

15 - Administratívna budova

Kód umiestnenia stavby:

1 - Stavba postavaná na zemskom povrchu

ČASŤ B: VLASTNÍCI A INÉ OPRÁVNENÉ OSOBY

Por. číslo Priezvisko, meno (názov), rodné priezvisko, dátum narodenia, rodné číslo (IČO) a Spoluvlastnícky podiel miesto trvalého pobytu (sídlo) vlastníka

Účastník právneho vzťahu:	Vlastník	
1	Bañas Marián, Ing., Jána Kostru 40, Ľubotice, PSČ 080 06, SR	1 / 1

Dátum narodenia :

Titul nadobudnutia	KUPNA ZMLUVA V-4492/97
Titul nadobudnutia	Dohoda o zrus.a vypor.podiel.spoluvi.V-1121/03
Titul nadobudnutia	Z-1326/2010,Rozhodnutie č 1326/2010 o sč

Tituly nadobudnutia LV:

Z 1882/2000- UZNESENIE Er 3215/98

ČASŤ C: ĎARCHY

Bez zápisu.

Iné údaje:

Bez zápisu.

Pod HÁJOM 10, PO



PRÍZEMIE M 1:100

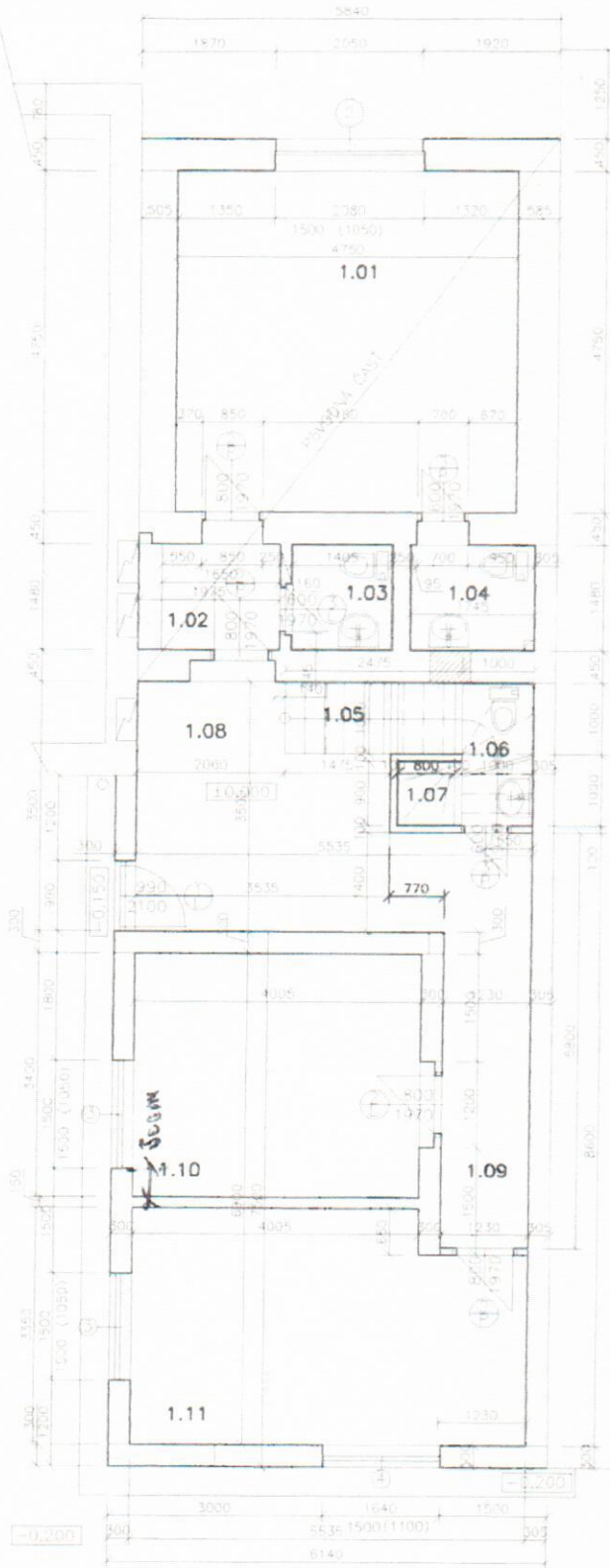

LEGENDA MIESTNOSTI PRÍZEMIA

ČÍSLO MIEST.	ÚČEL MIESTNOSTI	PLOCHA (m ²)	DRUH PODLAHY
1.01	Kancelária 3,47	22,56	Keramická dlažba
1.02	Chodba	2,48	Keramická dlažba
1.03	WC	2,10	Keramická dlažba
1.04	WC	2,62	Keramická dlažba
1.05	Schodisko	2,75	Keramická dlažba
1.06	WC	2,00	Keramická dlažba
1.07	Sorcha	0,80	Keramická dlažba
1.08	Vstupná hala	13,00	Keramická dlažba
1.09	Chodba	7,15	Keramická dlažba
1.10	Kancelária 2,3	13,60	Keramická dlažba
1.11	Kancelária 2,4	14,70	Keramická dlažba

HL. ING. PROJEKTU :	Zadáva :	Projektant :	vypracoval :	Kontroloval :	Ing. Ján Zapotoka aut.stav.inžinier 080 06 Ľubotice
Ing. Ján Zapotoka	Ing. Ján Zapotoka	Ing. Ján Zapotoka			
Kraj. Prešov	Obvod: Prešov	Obec (mesto): Ľubotice			
Investor :	Ing. Marián Barabás Ľubotice, ul. J. Kostra			Dátum:	02/08
Stavba:	Kancelárske priestory			Stupeň:	pre stav. povolenie
Objekt:				Formát:	1 x A4
časť: stavebná				č. zázkažky:	248/08
Obsah výkresu:	Pôdorys I. N.P.			Mierka:	č. výkresu 1:100 A-2

POSCHODIE M 1:100

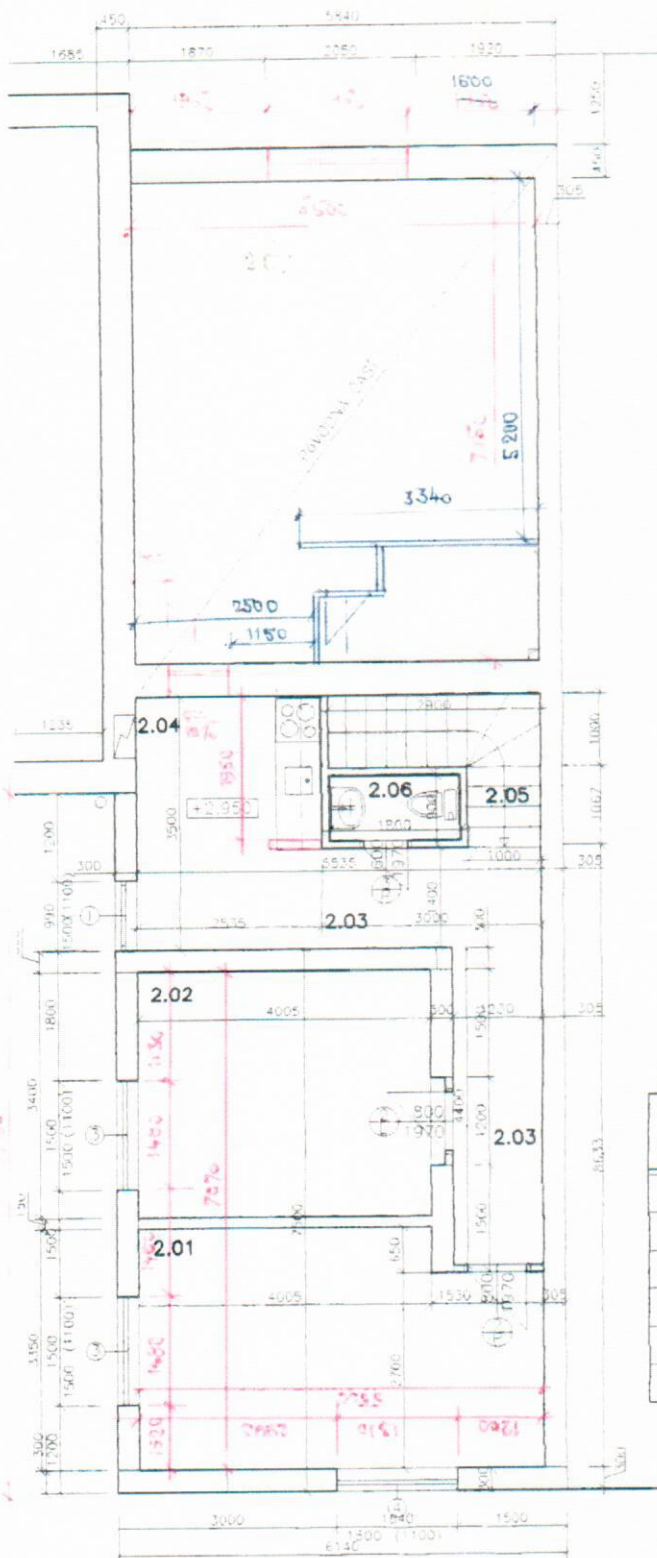

LEGENDA MIESTNOSTI PRÍZEMIA

ČÍSLO MIEST.	ÚČEL MIESTNOSTI	PLOCHA (m ²)	DRUH PODLAHY
2.01	Kancelária	14,53	Keramická dlažba
2.02	Kancelária	13,60	Keramická dlažba
2.03	Chodba	3,61	Keramická dlažba
2.04	Čajovňa	8,85	Keramická dlažba
2.05	Schodisko	3,97	Keramická dlažba
2.06	WC	1,62	Keramická dlažba

137m² - FASÁDA

STUPŇ CHETKA 3353 3353 NATURA ŽELEZA
3355 3355 NATURA

Hlavný inž. projektu	Zodpov. projektant	Vyraboval	Kontroloval	Ing. Ján Zapotoka aut.stav.inžinier
Ing. Ján Zapotoka	Ing. Ján Zapotoka	Ing. Ján Zapotoka		
Kraj: Prešov	Obvod: Prešov	Obec (mesto):	Lubotice	080 06 Lubotice
Investor:	Ing. Marián Baňas Lubotice, ul. J. Kostru			Dátum: 02/08
Stavba:	Kancelárske priestory			Stupeň: pre stav. povolenie
Objekt:				Formát: 1 x A4
Časť: stavebná				Číslo kôžky: 248/08
Obsah výkresu: Pôdorys II. N.P.				Mierka: 1:100 Č. výkresu: A-3