

Zmluva o nájme nebytových priestorov a vonkajších parkovacích státí
(ďalej len „Zmluva“) a
Zmluva o nájme hnutelých vecí
(ďalej len „Zmluva o NHV“)
č. 1128410917
uzavretá medzi

zmluvnými stranami:

Prenajímateľ: **Allianz - Slovenská poisťovňa, a.s.**
Dostojevského rad 4, 815 74 Bratislava
Zapísaná v Obchodnom registri Okresného súdu Bratislava I,
oddiel Sa, vložka číslo 196/B
Konajúca: Ing. Viktorom Cingelom, CSc., viceprezidentom pre rezort
prevádzky a IT
Ing. Florianom Horváthom, riaditeľom odboru obstarávania
a správy majetku, obaja oprávnení na základe interného podpisového poriadku
IČO: 00 151 700
DIČ: 2020374862
IČ DPH: SK2020374862
Bank. spoj.: Tatra banka, a.s.
IBAN: SK72 1100 0000 0026 2717 9218
SWIFT- BIC: TATRSKBX

(ďalej len "prenajímateľ")

a

Nájomca: **Finančné riaditeľstvo Slovenskej republiky**
Lazovná 63, 974 01 Banská Bystrica
Štatutárny orgán: Ing. František Imrecze, prezidentom finančnej správy
IČO: 42 499 500
DIČ: 2023395253
Bank. spoj.: Štátna pokladnica
IBAN: SK14 8180 0000 0070 0043 7837
SWIFT-BIC: SPSRSKBA

(ďalej len "nájomca")

(prenajímateľ a nájomca spolu ďalej len „zmluvné strany“).

Úvodné ustanovenia

1. Prenajímateľ a nájomca sa v súlade s čl. V. bod 5.6. v spojení s čl. VI. bod 6.6. Zmluvy o nájme nebytových priestorov a Zmluvy o nájme hnutelých vecí č. 00634816, uzavretých medzi nimi dňa 15.08.2005, v znení ich Dodatku č. 1 zo dňa 29.03.2006, Dodatku č. 2 zo dňa 01.11.2006, Dohody o zmene Zmluvy o nájme nebytových priestorov a Zmluvy o nájme hnutelých vecí č. 00634816 zo dňa 30.11.2007, Dodatku č. 3 zo dňa 01.04.2008, Dodatku č. 4 zo dňa 12.03.2009, Dodatku č. 5 zo dňa 17.08.2009, Dodatku č. 6 zo dňa 14.09.2011, Dodatku č. 7 zo dňa 25.06.2012, Dodatku č. 8 zo dňa 04.07.2014, Dodatku č. 9 zo dňa 27.05.2015, Dodatku č. 10 zo dňa 25.09.2015, Dodatku č. 11 zo dňa 30.03.2016 a Dodatku č. 12 zo dňa 03.05.2017 (ďalej len „pôvodné zmluvy“) dohodli na ich ukončení.
2. Prenajímateľ vyhlasuje, že je zapísaný v Registri partnerov verejného sektora, č. vložky: 9984.

A. Zmluva o nájme nebytových priestorov a vonkajších parkovacích státi

Predmet a účel nájmu

- 1.1. Prenajíateľ je výlučným vlastníkom nehnuteľnosti – budovy so súp. č. 615, postavenej na pozemku parc. č. 663/4, nachádzajúcej sa v kat. území Trenčín, obec Trenčín, okres Trenčín, adresa Legionárska 14, zapísanej v prospech prenajíateľa na liste vlastníctva č. 3996 (Príloha č. 1 Zmluvy a Zmluvy o NHV), vedenom Okresným úradom Trenčín, katastrálnym odborom, ako administratívna budova (ďalej len „budova“). Prenajíateľ prenecháva nájomcovi za odplatu do užívania:

- 1.1.1. Nebytové priestory nachádzajúce sa v budove, o celkovej výmere 1.825,78 m² (ďalej len „nebytové priestory“), a to:

nebytové priestory nachádzajúce sa na 3. poschodí budovy o celkovej výmere 450,84 m² (kancelárie 322,23 m² a ostatné priestory 128,61 m²):

Č. miest.	Názov miest.	Prenajatá plocha	Nájomné EUR/m ²	Nájomné ročne EUR
411	kancelária	16,39	110,62	1 813,06
412	kancelária	17,81	110,62	1 970,14
413	kancelária	17,49	110,62	1 934,74
414	kancelária	11,59	110,62	1 282,09
415	kancelária	13,41	110,62	1 483,41
416	kancelária	18,15	110,62	2 007,75
417	kancelária	18,15	110,62	2 007,75
418	kancelária	18,15	110,62	2 007,75
419	kancelária	18,15	110,62	2 007,75
420	kancelária	19,07	110,62	2 109,52
421	kancelária	17,24	110,62	1 907,09
422	kancelária	19,07	110,62	2 109,52
423	kancelária	17,94	110,62	1 984,52
425	kancelária	20,16	110,62	2 230,10
426	kancelária	11,10	110,62	1 227,88
427	kancelária	11,10	110,62	1 227,88
428	kancelária	27,49	110,62	3 040,94
429	kancelária	29,77	110,62	3 293,16
400	chodba	102,04	0,00	0,00
401	soc. zariad.	8,01	0,00	0,00
402	soc. zariad.	7,91	0,00	0,00
424	kuchynka	10,65	0,00	0,00

nebytové priestory nachádzajúce sa na 2. poschodí budovy o celkovej výmere 699,07 m² (kancelárie 459,96 m² a ostatné priestory 239,11 m²):

Č. miest.	Názov miest.	Prenajatá plocha	Nájomné EUR/m ²	Nájomné ročne EUR
310	kancelária	13,89	110,62	1 536,51
314	kancelária	66,77	110,62	7 386,10
321	kancelária	17,68	110,62	1 955,76
322	kancelária	20,17	110,62	2 231,21
323	kancelária	19,19	110,62	2 122,80
325	kancelária	14,38	110,62	1 590,72
326	kancelária	19,37	110,62	2 142,71
327	kancelária	19,37	110,62	2 142,71
328	kancelária	19,37	110,62	2 142,71
329	kancelária	19,37	110,62	2 142,71
330	kancelária	20,23	110,62	2 237,84
331	kancelária	18,39	110,62	2 034,30
332	kancelária	20,34	110,62	2 250,01
333	kancelária	19,53	110,62	2 160,41
334	kancelária	19,49	110,62	2 155,98
336	kancelária	14,12	110,62	1 561,95
337	kancelária	14,16	110,62	1 566,38
338	kancelária	17,68	110,62	1 955,76
339	kancelária	17,68	110,62	1 955,76
340	kancelária	17,68	110,62	1 955,76
341	kancelária	25,74	110,62	2 847,36
342	kancelária	25,36	110,62	2 805,32
300	chodba	150,8	0,00	0,00
301	soc.zar.	8,31	0,00	0,00
302	soc.zar.	8,21	0,00	0,00
311	sklad	3,65	0,00	0,00
313	kuchynka	2,95	0,00	0,00
315	kuchynka	3,03	0,00	0,00
324	chodba	15,9	0,00	0,00
335	kuchynka	12,53	0,00	0,00
398	schodište	25,2	0,00	0,00
	výtah	7,14	0,00	0,00
	upratovačka	1,39	0,00	0,00

nebytové priestory nachádzajúce sa na 1. poschodí budovy o celkovej výmere 237,53 m² (kancelárie 199,72 m² a ostatné priestory 37,81 m²):

Č. miest.	Názov miest.	Prenajatá plocha	Nájomné EUR/m ²	Nájomné ročne EUR
233	kancelária	19,86	110,62	2 196,91
234	kancelária	20,41	110,62	2 257,75
235	kancelária	20,23	110,62	2 237,84
237	kancelária	23,80	110,62	2 632,76
238	kancelária	23,80	110,62	2 632,76
239	kancelária	23,80	110,62	2 632,76
240	kancelária	23,80	110,62	2 632,76
241	kancelária	16,77	110,62	1 855,10
242	kancelária	27,25	110,62	3 014,40
	chodby, WC	37,81	0,00	0,00

nebytové priestory nachádzajúce sa na prízemí budovy o celkovej výmere 218,97 m² (kancelárska hala 164,97 m² a zázemie 54,00 m²) so samostatným vchodom:

Č. miest.	Názov miest.	Prenajatá plocha	Nájomné EUR/m ²	Nájomné ročne EUR
159	Kancelárska hala	164,97	110,62	18 248,98
162,165	Denná miestnosť a kuchyn.	15,65	26,94	421,61
160, 161	Server, manipul.priestor	27,73	26,94	747,05
164, 166	Zádverie, predsieň	10,62	26,94	286,10

nebytové priestory nachádzajúce sa v suteréne budovy o celkovej výmere 219,37 m² (sklady 179,33 m² a ostatné 40,04 m²):

Č. miest.	Názov miest.	Prenajatá plocha	Nájomné EUR/m ²	Nájomné ročne EUR
940, 941	sklady	83,73	26,94	2 255,69
942	sklad	17,62	26,94	474,68
943	sklad	7,72	26,94	207,98
922	sklad	39,86	26,94	1 073,83
25	sklad	9,35	26,94	251,89
30	sklad	21,05	26,94	567,09
22-24	Výťah, šatňa, výlevka	7,97	0,00	0,00
26, 29	Manipulačný priestor	20,23	0,00	0,00
31, 32	Šatňa, predsieň	7,84	0,00	0,00
85, 86	WC	4,00	0,00	0,00

1.1.2. parkovacie miesta s č. 7, 8, 9 a 10, nachádzajúce sa v suteréne budovy (v garáži); umiestnenie parkovacích miest je znázornené v situačnom pláne, ktorý tvorí Prílohu č. 2 Zmluvy a Zmluvy o NHV (ďalej len „parkovacie miesta v garáži“).

1.2. Prenajímateľ ďalej prenecháva nájomcovi za odplatu do užívania vonkajšie parkovacie státi s č. 26, 27, 28, 29, 30, 31, 32, 33, 34 a 35, nachádzajúce sa na pozemku prenajímateľa, parc. č. 663/6, druh pozemku: zastavané plochy a nádvorja, nachádzajúceho sa v kat. území Trenčín, obec Trenčín, okres Trenčín, zapísaného v prospech prenajímateľa na liste vlastníctva č. 3996 (Príloha č. 1 Zmluvy a Zmluvy o NHV), vedenom Okresným úradom Trenčín, katastrálnym odborom; umiestnenie parkovacích státí je znázornené v situačnom pláne, ktorý tvorí Prílohu č. 3 Zmluvy a Zmluvy o NHV (ďalej len „vonkajšie parkovacie státi“);

(nebytové priestory, parkovacie miesta v garáži a vonkajšie parkovacie státa ďalej aj ako „predmet nájmu“).

- 1.3. Nájomca sa zaväzuje nebytové priestory uvedené v bode 1.1.1. tohto článku Zmluvy užívať na administratívne účely spojené s výkonom činnosti Daňového úradu Trenčín.
Parkovacie miesta v garáži a vonkajšie parkovacie státa sú určené na účely parkovania motorových vozidiel. Súčasne s predmetom nájmu je nájomca na základe tejto Zmluvy oprávnený užívať aj spoločné priestory a spoločné zariadenia budovy, a to v rozsahu, v akom je to nevyhnutné na riadne užívanie predmetu nájmu.

II. Čas nájmu

- 2.1. Nájom sa uzatvára na dobu neurčitú odo dňa nadobudnutia účinnosti tejto Zmluvy.
- 2.2. Predmet nájmu odovzdá prenajímateľ nájomcovi písomným protokolom podpísaným obidvomi zmluvnými stranami.

III. Nájomné a služby s nájmom spojené

- 3.1. Nájomné za predmet nájmu uvedený v čl. I. bod 1.1. a 1.2. Zmluvy je určené v súlade so zákonom č. 18/1996 Z. z. o cenách v znení neskorších predpisov vzájomnou dohodou zmluvných strán nasledovne:
- 3.1.1. nájomné za nebytové priestory, uvedené v čl. I. bod 1.1.1. Zmluvy, je vo výške **133.153,80 EUR ročne**, slovom: Jednotridsaťtisícstopäťdesiattri eur a osemdesiat eurocentov. Prenajímateľ k cene nájomného neuplatňuje DPH,
- 3.1.2. nájomné za parkovacie miesta v garáži, uvedené v čl. I. bod 1.1.2. Zmluvy, je vo výške **1.790,04 EUR ročne + príslušná DPH**, slovom: Jedentisícšesťdesiat eur a štyri eurocenty ročne + príslušná DPH,
- 3.1.3. nájomné za vonkajšie parkovacie státa, uvedené v čl. I. bod 1.2. Zmluvy, je vo výške **3.600,- EUR ročne + príslušná DPH**, slovom: Tritisícšesťsto eur ročne + príslušná DPH.
- 3.2. Nájomca sa zaväzuje uhrádzať nájomné za predmet nájmu uvedený v čl. I. bod 1.1. a 1.2. Zmluvy mesačne vo výške:
- 3.2.1. **11.096,15 EUR**, slovom: Jedenásttisíc deväťdesiatšesť eur a pätnásť eurocentov za nebytové priestory uvedené v čl. I. bod 1.1.1. Zmluvy,
- 3.2.2. **149,17 EUR + príslušná DPH**, slovom: Jednostoštyridsaťdeväť eur a sedemnásť eurocentov + príslušná DPH za parkovacie miesta v garáži uvedené v čl. I. bod 1.1.2. Zmluvy,
- 3.2.3. **300,- EUR + príslušná DPH**, slovom: Tristo eur + príslušná DPH za vonkajšie parkovacie státa uvedené v čl. I. bod 1.1.3. Zmluvy.
- Splatnosť nájomného je vždy do 15. dňa príslušného mesiaca na základe dohody o platbách, ktorá tvorí Prílohu č. 4 Zmluvy a Zmluvy o NHV. Nájomca sa zaväzuje platiť nájomné na účet prenajímateľa uvedený v záhlaví Zmluvy a Zmluvy o NHV vo formáte IBAN pod variabilným symbolom: IČO nájomcu. Nájomné sa bude považovať za uhradené dňom jeho pripísania na účet prenajímateľa uvedený v záhlaví Zmluvy a Zmluvy o NHV vo formáte IBAN. Prenajímateľ je povinný písomne oznámiť nájomcovi prípadnú zmenu banky, ktorá vedie jeho účet a zmenu čísla účtu.
- 3.3. V prípade omeškania nájomcu s úhradou nájomného má prenajímateľ právo požadovať od nájomcu zaplatenie úroku z omeškania vo výške podľa § 369 ods. 2 Obchodného zákonníka a § 1 nariadenia vlády č. 21/2013 Z. z. ktorým sa vykonávajú niektoré ustanovenia Obchodného zákonníka.
- 3.4. Zmluvné strany sa dohodli, že nájomné sa bude každoročne vždy od 1.4. príslušného roka, na obdobie od 1.4. príslušného roka do 31.3. nasledujúceho roka, automaticky zvyšovať o mieru inflácie meranú indexom spotrebiteľských cien vyhlásenú Štatistickým úradom SR vždy k 31.12. bezprostredne predchádzajúceho kalendárneho roka. Prenajímateľ je nájomcovi povinný písomne oznámiť takto zvýšené nájomné a predložiť aktualizovanú dohodu o platbách najneskôr do 15.3. príslušného roka. Pri zvyšovaní nájomného o mieru

inflácie meranú indexom spotrebiteľských cien sa vždy vychádza z nájomného stanoveného za bezprostredne predchádzajúce obdobie od 1.4. do 31.3. Zmluvné strany sa dohodli, že na takúto zmenu Zmluvy nie je potrebný písomný dodatok, podpísaný obidvomi zmluvnými stranami.

- 3.5. Nájomca berie na vedomie, že služby s nájmom spojené zabezpečuje v budove spoločnosť STRABAG Property and Facility Services s.r.o., so sídlom Dunajská 32, 817 85 Bratislava, IČO: 36 361 127 (ďalej len „dodávateľ“), a to na základe Zmluvy o poskytovaní služieb uzavretej v zmysle § 269 ods. 2 zákona č. 513/1991 Zb. Obchodný zákonník v znení neskorších predpisov dňa 26.05.2015 medzi prenajímateľom a dodávateľom.
- 3.6. Služby s nájmom spojené pozostávajú z:
 - a) Dodávok plynu, dodávok elektrickej energie, dodávok vody z verejného vodovodu, odvádzanie odpadových i zrážkových vôd verejnou kanalizáciou (ďalej len „dodávky energií“),
 - b) Prihlasovanie odberu energií podľa písm. a), rozúčtovania dodávok energií na nájomcu podľa pomeru veľkosti prenajatej plochy k prevádzkovej ploche budovy, výpočtu zálohových platieb na dodávky energií pre nájomcu, koncoročného vyúčtovania dodávok energií a ich rozúčtovania na nájomcu podľa pomeru veľkosti prenajatej plochy k prevádzkovej ploche budovy a vybavovania reklamácií (ďalej len „ekonomické služby“); (dodávky energií a ekonomické služby ďalej spolu len „služby“).
- 3.7. Zmluvné strany sa dohodli, že služby uvedené v bode 3.6. tohto článku Zmluvy bude pre nájomcu zabezpečovať dodávateľ, a to na základe samostatnej zmluvy.
- 3.8. Zmluvné strany sa dohodli, že cenu za služby uvedené v bode 3.6. tohto článku Zmluvy vo výške určenej podľa pomeru veľkosti prenajatej plochy nebytových priestorov k prevádzkovej ploche budovy (Príloha č. 5 Zmluvy a Zmluvy o NHV) bude nájomca platiť priamo dodávateľovi.

IV.

Práva a povinnosti zmluvných strán

- 4.1. Prenajímateľ bude hradiť počas trvania nájmu daň z nehnuteľností za predmet nájmu špecifikovaný v čl. I, bod 1.1. a 1.2. Zmluvy, podľa príslušných všeobecne záväzných právnych predpisov.
- 4.2. Prenajímateľ vyhlasuje, že predmet nájmu má poistený. Poistenie vnútorného vybavenia predmetu nájmu v rozsahu svojho majetku si zabezpečí nájomca sám.
- 4.3. Prenajímateľ je povinný udržiavať predmet nájmu v stave spôsobilom na dojednané užívanie.
- 4.4. Nájomca je povinný užívať predmet nájmu tak, aby predchádzal možnostiam vzniku škôd.
- 4.5. Nájomcom nahlásené potreby malých opráv do 664,- EUR vrátane DPH za jednu opravu predmetu nájmu, zabezpečuje prenajímateľ na náklady nájomcu, vrátane opráv vnútorných rozvodov a inštalácií a vykonávania bežnej údržby.
- 4.6. Väčšie opravy nad 664,- EUR vrátane DPH za jednu opravu predmetu nájmu zabezpečuje prenajímateľ na vlastné náklady. Pokiaľ potreba väčších opráv bola vyvolaná nájomcom, zabezpečí ich vykonávanie prenajímateľ na náklady nájomcu.
- 4.7. Nájomca je povinný bez zbytočného odkladu oznámiť prenajímateľovi potrebu opráv predmetu nájmu, ktoré má vykonať prenajímateľ a umožniť mu ich vykonanie, inak nájomca zodpovedá za škodu, ktorá nesplnením povinnosti vznikla. Pri porušení tejto povinnosti nájomcovi nevznikne nárok na pomernú zľavu z nájomného z dôvodu, že predmet nájmu nemôže užívať alebo ho užíva obmedzene. Opravy v priestoroch, ktoré sú v spoločnom užívaní prenajímateľa a nájomcu, zabezpečuje prenajímateľ na vlastné náklady s výnimkou škôd, za ktoré zodpovedá nájomca podľa bodu 4.18. tohto článku Zmluvy.
- 4.8. Nájomca je povinný znášať obmedzenia v užívaní predmetu nájmu v rozsahu nevyhnutnom na vykonanie opráv a údržby predmetu nájmu.
- 4.9. Ak nájomca vynaložil na predmet nájmu náklady pri väčšej oprave alebo údržbe, ktoré je povinný vykonať prenajímateľ, má nárok na náhradu týchto nákladov, ak oprava alebo údržba bola vykonávaná s písomným súhlasom prenajímateľa, pričom boli dodržané podmienky uvedené v zákone č. 50/1976 Zb. o územnom plánovaní a stavebnom poriadku (stavebný zákon) v znení neskorších predpisov alebo ak prenajímateľ bez zbytočného odkladu opravu alebo údržbu neobstaral, hoci mu bola oznámená jej potreba.

- 4.10. Ak z dôvodu, že prenajímateľ neplní svoje povinnosti z tejto Zmluvy alebo povinnosti ustanovené všeobecne záväznými právnymi predpismi, nájomca nemôže predmet nájmu užívať alebo ho môže užívať len obmedzene, má nájomca právo na primeranú zľavu na nájomnom, na ktorú bude vystavený dobropis. Nárok na zľavu nájomcovi nevzniká v prípade, že jeho obmedzenie v užívaní predmetu nájmu je spôsobené potrebou opráv, ktoré je povinný uskutočniť prenajímateľ, ale potrebu ktorých prenajímateľovi bez zbytočného odkladu písomne neoznámil.
- 4.11. Právo nájomcu na poskytnutie zľavy podľa bodu 4.10. tohto článku Zmluvy musí byť uplatnené u prenajímateľa písomne bez zbytočného odkladu.
- 4.12. Nájomca sa zaväzuje, že ku dňu skončenia nájmu vráti predmet nájmu prenajímateľovi v stave, v akom ho prevzal, s prihliadnutím na obvyklé opotrebenie, vyčistený a po vykonaní hygienickej maľovky. O vrátení predmetu nájmu spíšu zmluvné strany písomný protokol.
- 4.13. Zmluvné strany sa dohodli, že v prípade, ak nájomca nevráti predmet nájmu ku dňu skončenia nájmu prenajímateľovi, prenajímateľ je oprávnený uplatniť si u nájomcu zmluvnú pokutu vo výške nájomného za dva mesiace, a to za každý, i začatý mesiac omeškania s vrátením predmetu nájmu. Tým nie je dotknutý nárok prenajímateľa na náhradu škody, a to tak vo výške zmluvnej pokuty, ako aj nad dohodnutú výšku zmluvnej pokuty.
- 4.14. Prenajímateľ súhlasí s primeraným označením predmetu nájmu nájomcom. Návrh označenia musí byť vopred písomne odsúhlasený prenajímateľom a v súlade so všeobecne záväznými právnymi predpismi.
- 4.15. Nájomca je povinný bezodkladne písomne upovedomiť prenajímateľa o všetkých zmenách, ktoré môžu mať vplyv na súčinnosť medzi účastníkmi Zmluvy.
- 4.16. Nájomca preberá na seba všetky povinnosti, vo vzťahu k predmetu nájmu a zamestnancom FR SR/DÚ TN, vyplývajúce zo všeobecne záväzných právnych predpisov, interných predpisov prenajímateľa, s ktorými bol oboznámený, predpisov o ochrane zdravia pri práci, bezpečnosti pri práci, ochrany majetku a požiarnej ochrany. Pre vylúčenie pochybností sa uvádza, že nájomca na seba nepreberá povinnosti, ktoré vyplývajú prenajímateľovi zo všeobecne záväzných právnych predpisov, predpisov o ochrane zdravia pri práci, bezpečnosti pri práci, ochrany majetku a požiarnej ochrany.
- 4.17. Nájomca sa zaväzuje dodržiavať Prevádzkový poriadok budovy, ktorý tvorí Prílohu č. 6 Zmluvy a Zmluvy o NHV.
- 4.18. Akúkoľvek škodu, ktorá vznikne v predmete nájmu nedodržaním podmienok v zmysle bodu 4.17. tohto článku Zmluvy a bude spôsobená nájomcom alebo osobami, ktoré majú vzťah k nájomcovi, alebo ktorým nájomca umožnil prístup k predmetu nájmu, je nájomca povinný odstrániť, a predmet nájmu uviesť do pôvodného stavu. V opačnom prípade sa nájomca zaväzuje uhradiť vzniknutú škodu, následky škody a náklady na odstránenie škody v plnej výške prenajímateľovi bezodkladne po doručení písomnej výzvy prenajímateľa.
- 4.19. Nájomca sa zaväzuje, že aj v ostatných priestoroch budovy, v ktorej sa nachádza predmet nájmu, bude dodržiavať všeobecne záväzné právne predpisy na zaistenie bezpečnosti a ochrany zdravia pri práci, požiarnej ochrany, nebude konať na škodu prenajímateľovho majetku a na ujmu prípadným ďalším nájomcom.
- 4.20. Nájomca sa zaväzuje za svojej prítomnosti prenajímateľovi (jeho splnomocnenému zástupcovi) po predchádzajúcom písomnom upozornení prenajímateľa a uvedení presného termínu, na jeho požiadanie umožniť prístup k predmetu nájmu za účelom preverenia dodržania zmluvných podmienok. Prenajímateľ je počas trvania nájmu oprávnený vykonávať potrebnú technickú kontrolu predmetu nájmu po dohode s nájomcom v sprievode nájomcu alebo nájomcom poverenej osoby.
- 4.21. Nájomca sa zaväzuje zdržať sa akýchkoľvek činností ohrozujúcich kvalitu životného prostredia, ovzdušia, spodných a povrchových vôd. Berie na seba zodpovednosť za nakladanie s odpadom podľa zákona č. 79/2015 Z. z. o odpadoch a o zmene a doplnení niektorých zákonov v znení neskorších predpisov.
- 4.22. Nájomca je povinný riadne a včas uhrádzať nájomné podľa čl. III. bod 3.2. Zmluvy a čl. VI. bod 6.3. Zmluvy o NHV.
- 4.23. Nájomca sa zaväzuje v predmete nájmu dodržiavať na úseku požiarnej ochrany povinnosti vyplývajúce zo zákona č. 314/2001 Z. z. o ochrane pred požiarmi v znení neskorších predpisov, a to v nasledujúcom rozsahu:

- Nájomca zodpovedá za plnenie úloh a povinností na úseku ochrany pred požiarmi v predmete nájmu ustanovených v § 4 písm. e) zákona č. 314/2001 Z. z. o ochrane pred požiarmi v znení neskorších predpisov (ďalej len „zákon č. 314/2001 Z. z.“) a zaväzuje sa, že bude dodržiavať opatrenia prijaté prenajímateľom na zaistenie ochrany pred požiarmi v predmete nájmu v súlade so znením zákona č. 314/2001 Z. z. a vyhlášky č. 121/2002 Z. z. o požiarnej prevencii v znení neskorších predpisov.
- 4.24. Prenajímateľ zodpovedá za plnenie úloh a povinností na úseku ochrany pred požiarmi v predmete nájmu ustanovených v § 4 písm. a) až d), f) až n), v § 5 písm. a) až j) zákona č. 314/2001 Z. z. .
 - 4.25. Nájomca je povinný v predmete nájmu plniť úlohy a dodržiavať povinnosti vyplývajúce zo zákona č. 124/2006 Z. z. o bezpečnosti a ochrane zdravia pri práci a o zmene a doplnení niektorých zákonov v znení neskorších predpisov a ďalších všeobecne záväzných právnych predpisov upravujúcich bezpečnosť práce a ochranu zdravia pri práci.
 - 4.26. Technické zhodnotenie (napr. stavebné úpravy) na predmete nájmu môže zrealizovať nájomca len po predchádzajúcom písomnom súhlase prenajímateľa, za súčasného dodržania podmienok uložených prenajímateľom, a na vlastné náklady. O takto vykonané technické zhodnotenie predmetu nájmu uhradené nájomcom si prenajímateľ nezvyšuje vstupnú cenu hmotného majetku a môže ho odpisovať nájomca. V prípade ukončenia nájmu sa nájomca zaväzuje technické zhodnotenie predmetu nájmu vykonané nájomcom na náklady nájomcu odstrániť a predmet nájmu uviesť na vlastné náklady do pôvodného stavu, a to najneskôr ku dňu skončenia nájmu, ak sa zmluvné strany vopred písomnou dohodou nedohodnú na jeho ponechaní a na finančnom vysporiadaní nákladov vynaložených na ponechané technické zhodnotenie predmetu nájmu.
 - 4.27. Nájomca môže prenechať predmet nájmu alebo jeho časť do podnájmu alebo výpožičky len na základe predchádzajúceho písomného súhlasu prenajímateľa.
 - 4.28. Prenajímateľ nezodpovedá za majetok nájomcu ani tretích osôb vnesený do predmetu nájmu.
 - 4.29. Nájomca berie na vedomie, že budova je chránená poplachovým systémom a je napojená na pult centrálnej ochrany. V prípade ak konaním nájomcu dôjde k vyvolaniu falošného poplachu na pulte centrálnej ochrany, nájomca sa zaväzuje znášať všetky náklady spojené s výjazdom zásahovej jednotky k budove.
 - 4.30. Nájomca bude mať umožnený prístup do budovy 24 hod. denne, za tým účelom mu prenajímateľ najneskôr do 3 dní od vzniku nájmu podľa Zmluvy prideliť vstupný kód do budovy. Nájomca je povinný zachovávať mlčanlivosť o vstupnom kóde do budovy. V prípade porušenia tejto povinnosti alebo zneužitia vstupného kódu je prenajímateľ oprávnený od Zmluvy odstúpiť. Odstúpením od Zmluvy nie je dotknuté právo prenajímateľa na náhradu škody.
 - 4.31. V prípade vstupu nájomcu do budovy mimo pracovnej doby určenej na regionálnom pracovisku prenajímateľa v Trenčíne (pracovné dni od 06.00 do 18.00 hod.) je nájomca povinný pri vstupe do budovy, počas svojej prítomnosti v budove a pri odchode z budovy urobiť všetky opatrenia na zabezpečenie toho, aby nedošlo ku škode na majetku prenajímateľa, nájomca je najmä povinný:
 - pri svojom vstupe do budovy a pri odchode z budovy zabezpečiť vstup do budovy, resp. iné miesta, ktorými je možné vniknúť do budovy takým spôsobom, aby do budovy nemohol vstúpiť neoprávnený subjekt,
 - pri svojom vstupe a pri odchode z budovy urobiť pri zadávaní vstupného kódu do budovy všetky potrebné opatrenia, aby nemohlo dôjsť k prezradeniu vstupného kódu do budovy neoprávneným osobám,
 - pri svojom vstupe do budovy, počas prítomnosti v budove a pri odchode z budovy urobiť všetky opatrenia, aby nemohlo dôjsť k poškodeniu majetku prenajímateľa (napr. poveternostnými podmienkami),
 - dodržiavať ustanovenia bodu 1. písm. e) Režimových opatrení pre regionálne pracovisko ASP, a.s. v Trenčíne, Legionárska č. 14.
- Nájomca sa zaväzuje uhradiť prenajímateľovi škodu, ktorá vznikne prenajímateľovi porušením povinností nájomcu uvedených v tomto bode Zmluvy.
- 4.32. Prenajímateľ zodpovedá a zabezpečuje úradné skúšky, odborné prehliadky, odborné skúšky a odstraňovanie zistených závad na technických zariadeniach a rozvodoch podľa vyhlášky č. 508/2009 Z. z., ktorou sa ustanovujú podrobnosti na zaistenie bezpečnosti a ochrany zdravia pri práci s technickými zariadeniami

tlakovými, zdvíhacími, elektrickými a plynovými a ktorou sa ustanovujú technické zariadenia, ktoré sa považujú za vyhradené technické zariadenia v znení neskorších predpisov a príslušných technických noriem. Ustanovenie predchádzajúcej vety sa nevzťahuje na technické zariadenia, ktoré sú vo vlastníctve nájomcu.

V. Skončenie nájmu

- 5.1. Prenajímateľ i nájomca sú oprávnení vypovedať Zmluvu písomne bez udania dôvodu. Výpovedná lehota je tri mesiace pre obidve zmluvné strany. Začína plynúť prvým dňom kalendárneho mesiaca nasledujúceho po kalendárnom mesiaci, v ktorom bola písomná výpoveď doručená druhej zmluvnej strane.
- 5.2. V prípade, ak nájomca poruší ktorúkoľvek povinnosť uvedenú v čl. IV. bod 4.17., bod 4.27. alebo bod 4.30. Zmluvy alebo ak neuhradí v plnej výške nájomné za predmet nájmu podľa čl. III. bod 3.2. Zmluvy alebo nájomné za hnutelný majetok podľa čl. VI. bod 6.3. Zmluvy o NHV ani po predchádzajúcej výzve do 5 kalendárnych dní od doručenia tejto výzvy, má prenajímateľ právo od Zmluvy okamžite odstúpiť. Prenajímateľ je oprávnený od Zmluvy odstúpiť aj v prípade, ak nájomca poruší svoje povinnosti uvedené v čl. I. bod 1.3. Zmluvy, najmä ak bude užívať predmet nájmu v rozpore s dohodnutým účelom nájmu.
- 5.3. Odstúpenie od Zmluvy nadobúda účinnosť doručením písomného oznámenia o odstúpení od Zmluvy druhej zmluvnej strane. Zmluvné strany sa dohodli, že odstúpením od Zmluvy sa táto Zmluva nezrušuje od začiatku, ale až okamihom účinnosti odstúpenia od Zmluvy. Zmluvné strany sa dohodli, že nie sú povinné vydať si to, čo si navzájom plnili na základe Zmluvy do okamihu doručenia písomného oznámenia o odstúpení od Zmluvy.
- 5.4. Zmluvné strany sa dohodli, že nájom podľa Zmluvy môže zaniknúť aj písomnou dohodou zmluvných strán.

B. Zmluva o nájme hnutelných vecí

VI.

- 6.1. Prenajímateľ prenecháva nájomcovi za odplatu do užívania hnutelný majetok nachádzajúci sa v nebytových priestoroch uvedených v čl. I. bod 1.1.1. Zmluvy; podrobná špecifikácia prenajímaného hnutelného majetku tvorí Prílohu č. 7 Zmluvy a Zmluvy o NHV (ďalej len „hnutelný majetok“).
- 6.2. Nájom sa uzatvára na dobu neurčitú odo dňa nadobudnutia účinnosti tejto Zmluvy o NHV. Nájomné je dohodnuté v súlade so zákonom č. 18/1996 Z. z. o cenách v znení neskorších predpisov vzájomnou dohodou obidvoch zmluvných strán vo výške **3.380,64 EUR ročne + príslušná DPH**, slovom: Tritisícristoosemdesiat eur a šesťdesiatštyri eurocentov ročne + príslušná DPH.
- 6.3. Nájomca sa zaväzuje uhrádzať nájomné za hnutelný majetok mesačne vo výške **281,72 EUR + príslušná DPH**, slovom: Dvestoosemdesiatjeden eur a sedemdesiatdva eurocentov + príslušnú DPH spolu s nájomným za predmet nájmu uvedený v článku I. bod 1.1. a 1.2. Zmluvy. Na spôsob platenia a splatnosť nájomného za hnutelný majetok sa vzťahuje ustanovenie čl. III. bod 3.2. Zmluvy.
- 6.4. Nájomca má právo na primeranú zľavu z nájomného za hnutelný majetok po dobu, po ktorú nemohol hnutelný majetok pre jeho vadu riadne užívať. Na zľavu z nájomného podľa predchádzajúcej vety tohto bodu bude vystavený dobropis. Nárok na zľavu z nájomného nájomcovi nevzniká v prípade, ak vadu hnutelného majetku spôsobil nájomca.
- 6.5. Opravy prenajatých vecí z hnutelného majetku a ich bežná údržba je povinný uskutočňovať nájomca na vlastné náklady. Vzniknuté poškodenie, stratu alebo zničenie prenajatej veci z hnutelného majetku je nájomca povinný ohlásiť prenajímateľovi bez zbytočného odkladu.
- 6.6. Na skončenie nájmu podľa Zmluvy o NHV sa vzťahujú primerane ustanovenia článku V. Zmluvy. Nájom podľa Zmluvy o NHV zaniká tiež zánikom Zmluvy. Prenajímateľ môže kedykoľvek odstúpiť od Zmluvy o NHV, ak nájomca napriek písomnej výstrahe prenajímateľa užíva prenajatý hnutelný majetok, alebo ak trpí jeho užívanie, takým spôsobom, že prenajímateľovi vzniká škoda alebo mu hrozí značná škoda.
- 6.7. Pre Zmluvu o NHV primerane platia ustanovenia čl. III., čl. IV., čl. V. Zmluvy a príslušné ustanovenia Občianskeho zákonníka.

- 6.8. Nájomca sa zaväzuje, že ku dňu skončenia nájmu vráti hnutelný majetok prenajímateľovi, v stave v akom ho prevzal, s prihliadnutím na obvyklé opotrebenie, o čom zmluvné strany spíšu protokol.

C. Spoločné a záverečné ustanovenia Zmluvy a Zmluvy o NHV

VII.

Osobitné protikorupčné ustanovenia

- 7.1. Zmluvné strany sa nesmú dopustiť, nesmú schváliť ani povoliť žiadne konanie v súvislosti s dojednávaním, uzatváraním alebo plnením tejto Zmluvy a Zmluvy o NHV, ktoré by spôsobilo, že by zmluvné strany alebo osoby ovládané zmluvnými stranami porušili akékoľvek platné protikorupčné všeobecne záväzné právne predpisy. Táto povinnosť sa vzťahuje najmä na neoprávnené plnenia, vrátane urýchľovacích platieb (facilitation payments) verejným činiteľom, zástupcom alebo zamestnancom orgánov verejnej správy alebo blízkym osobám verejných činiteľov, zástupcov alebo zamestnancov orgánov verejnej správy.
- 7.2. Každá zmluvná strana sa zaväzuje, že neponúkne, neposkytne, ani sa nezaviaže poskytnúť žiadnemu zamestnancovi, zástupcovi alebo tretej strane konajúcej v mene druhej zmluvnej strany, a rovnako neprijme ani sa nezaviaže prijať od žiadneho zamestnanca, zástupcu alebo tretej strany konajúcej v mene druhej zmluvnej strany žiadny neprimeraný dar, ani inú výhodu, či už peňažnú alebo inú, v súvislosti s dojednávaním, uzatváraním alebo plnením tejto Zmluvy a Zmluvy o NHV.
- 7.3. Každá zmluvná strana sa zaväzuje bezodkladne informovať druhú zmluvnú stranu, pokiaľ si bude vedomá alebo bude mať konkrétne podozrenie na korupciu pri dojednávaní, uzatváraní alebo pri plnení tejto Zmluvy a Zmluvy o NHV.
- 7.4. V prípade, že akýkoľvek neprimeraný dar alebo výhoda v súvislosti s dojednávaním, uzatváraním alebo plnením tejto Zmluvy a Zmluvy o NHV je poskytnutý nájomcom v rozpore s týmto článkom Zmluvy a Zmluvy o NHV alebo pokiaľ má prenajímateľ dôvodnú príčinu domnievať sa, že takéto dary alebo výhody boli alebo sú poskytované, môže prenajímateľ túto Zmluvu a Zmluvu o NHV vypovedať s okamžitou účinnosťou.

VIII.

Doručovanie

- 8.1. Nájomca určuje na doručovanie pošty adresu: Lazovná 63, 974 01 Banská Bystrica. Nájomca je povinný bezodkladne písomne upovedomiť prenajímateľa o zmene svojej adresy.
- 8.2. Zmluvné strany sa dohodli, že akákoľvek písomnosť určená nájomcovi musí byť doručená, ak Zmluva a Zmluva o NHV neustanovuje inak, prostredníctvom pošty doporučené na adresu uvedenú v bode 8.1. tohto článku Zmluvy a Zmluvy o NHV alebo osobne resp. kuriérom do sídla nájomcu.

Za deň doručenia sa považuje deň prevzatia písomnosti; za deň doručenia písomnosti sa považuje aj deň, v ktorý nájomca odoprie písomnosť prevziať, alebo tretí deň odo dňa uloženia písomnosti na pošte, aj keď sa nájomca o jej uložení na pošte nedozvedel. V prípade, ak sa písomnosť doručovaná poštou vrátila prenajímateľovi s poznámkou "adresát neznámy" príp. s inou poznámkou obdobného významu, považuje sa písomnosť za doručenú dňom, kedy pošta vyznačila túto skutočnosť na písomnosti.

IX.

Záverečné ustanovenia

- 9.1. Zmluva a Zmluva o NHV nadobúdajú platnosť dňom ich podpísania obidvomi zmluvnými stranami a účinnosť dňom nasledujúcim po dni ich zverejnenia v Centrálnom registri zmlúv. Zmluvné strany sa dohodli, že ustanovenia Zmluvy a Zmluvy o NHV sa primerane vzťahujú aj na práva a povinnosti zmluvných strán v období od začatia reálneho užívania nebytových priestorov neuvedených v pôvodných zmluvách nájomcom, t.j. od 01.09.2017 do nadobudnutia účinnosti Zmluvy a Zmluvy o NHV. Platby nájomného za obdobie od septembra 2017 do nadobudnutia účinnosti Zmluvy a Zmluvy o NHV zmluvné strany vysporiadajú podľa Dohody o platbách, ktorá je Prílohou č. 4 Zmluvy a Zmluvy o NHV. Platby nájomného realizované nájomcom v tomto

období vo výške podľa Pôvodných zmlúv (bod 1. Úvodných ustanovení), sa nepovažujú za omeškanie nájomcu s úhradou nájomného podľa Zmluvy a Zmluvy o NHV a prenajímateľ nebude z tohto titulu za dané obdobie uplatňovať úrok z omeškania.

- 9.2. Všetky zmeny a dodatky k Zmluve a Zmluve o NHV možno vykonať len formou písomných dodatkov podpísaných obidvomi zmluvnými stranami s výnimkou zvyšovania nájomného o mieru inflácie meranú indexom spotrebiteľských cien podľa čl. III. bod 3.4. Zmluvy.
- 9.3. Zmluva a Zmluva o NHV je vyhotovená a podpísaná v štyroch rovnopisoch, dva rovnopisy pre prenajímateľa a dva rovnopisy pre nájomcu.
- 9.4. Práva a povinnosti zo Zmluvy a Zmluvy o NHV vyplývajúce prechádzajú na eventuálnych právnych nástupcov obidvoch zmluvných strán.
- 9.5. Prílohami k Zmluve a Zmluve o NHV, ktoré tvoria jej neoddeliteľnú súčasť, sú:
 - Príloha č. 1 - List vlastníctva prenajímateľa
 - Príloha č. 2 - Situačný plán garážových parkovacích miest
 - Príloha č. 3 - Situačný plán vonkajších parkovacích miest
 - Príloha č. 4 - Dohoda o platbách
 - Príloha č. 5 - Prevádzková plocha budovy
 - Príloha č. 6 - Prevádzkový poriadok budovy
 - Príloha č. 7 - Špecifikácia hnutelného majetku
- 9.6. Práva a povinnosti v Zmluve a Zmluve o NHV výslovne neupravené sa riadia príslušnými ustanoveniami zákona č. 116/1990 Zb. o nájme a podnájme nebytových priestorov v znení neskorších predpisov, zákonom č. 40/1964 Zb. Občiansky zákonník v znení neskorších predpisov a ďalšími všeobecne záväznými právnymi predpismi.
- 9.7. Zmluvné strany vyhlasujú, že sa oboznámili s obsahom Zmluvy a Zmluvy o NHV, že im porozumeli a na znak súhlasu ich vlastnoručne podpísali.

V Bratislave dňa:

V Bratislave dňa

Prenajímateľ:

Nájomca:

Allianz – Slovenská poisťovňa, a.s.
Ing. Viktor Cingel, ČSc.
viceprezident pre rezort prevádzky a IT

Finančné riaditeľstvo Slovenskej republiky
Ing. František Imrecze
prezident finančnej správy

Allianz – Slovenská poisťovňa, a.s.
Ing. Florian Horváth
riaditeľ odboru obstarávania
a správy majetku

Úrad geodézie, kartografie a katastra Slovenskej republiky
VÝPIS Z KATASTRA NEHNUTEĽNOSTÍ

PRÍLOHA 1

Okres: **Trenčín**

Vytvorené cez katastrálny portál

Obec: **TRENČÍN**

Dátum vyhotovenia **23.11.2017**

Katastrálne územie: **Trenčín**

Čas vyhotovenia: **12:10:15**

VÝPIS Z LISTU VLASTNÍCTVA č. 3996

ČASŤ A: MAJETKOVÁ PODSTATA

PARCELY registra "C" evidované na katastrálnej mape

Parcelné číslo	Výmera v m ²	Druh pozemku	Spôsob využ. p.	Umiest. pozemku	Právny vzťah	Druh ch.n.
663/ 4	921	Zastavané plochy a nádvoria	16	1		
663/ 5	142	Zastavané plochy a nádvoria	22	1		
663/ 6	2274	Zastavané plochy a nádvoria	22	1		
663/ 13	396	Zastavané plochy a nádvoria	18	1		
663/ 15	133	Zastavané plochy a nádvoria	18	1		
663/ 18	277	Zastavané plochy a nádvoria	22	1		
704	72	Zastavané plochy a nádvoria	22	1		

Legenda:

Spôsob využívania pozemku:

22 - Pozemok, na ktorom je postavená inžinierska stavba - cestná, miestna a účelová komunikácia, lesná cesta, poľná cesta, chodník, nekryté parkovisko a ich súčasť

18 - Pozemok, na ktorom je dvor

16 - Pozemok, na ktorom je postavená nebytová budova označená súpisným číslom

Umiestnenie pozemku:

1 - Pozemok je umiestnený v zastavanom území obce

Stavby

Súpisné číslo	na parcele číslo	Druh stavby	Popis stavby	Druh ch.n.	Umiest. stavby
615	663/ 4	15	POISŤOVŇA		1

Legenda:

Druh stavby:

15 - Administratívna budova

Kód umiestnenia stavby:

1 - Stavba postavaná na zemskom povrchu

ČASŤ B: VLASTNÍCI A INÉ OPRÁVNENÉ OSOBY

Por. číslo Priezvisko, meno (názov), rodné priezvisko, dátum narodenia, rodné číslo (IČO) a Spoluvlastnícky podiel miesto trvalého pobytu (sídlo) vlastníka

Účastník právneho vzťahu:

Vlastník

1 ALLIANZ - SLOVENSKÁ POISŤOVŇA, A.S., DOSTOJEVSKÉHO RAD 4,
815 74 BRATISLAVA

1 / 1

IČO :

Titul nadobudnutia

Z 560/03 OHLÁSENIE ZMENY OBCHODNÉHO MENA SPOLOČNOSTI

Tituly nadobudnutia LV:

KUPNA ZMLUVA-VZ.519/91

VYPIS Z PODN.REGISTRA-VZ.1/93

Z 2799/94-ROZH.O SC.615-VZ.400/95

Z 3475/2000 -VÝPIS Z OBCHODNÉHO REGISTRA

V 2270/98 -POVINNOST' STRPIET' NA NEHNUTE'LNOSTI PARC.C. 663/15 PODZEMNU' INZINIERSKU SIET'- SO
112, PRÍPOJKA KANALIZÁCIE- PODĽA GEOM.PLÁNU Č. 31431968/16-07-097/a V PROSPECH VLASTNÍKA
NEHNUTE'LNOSTI PARC.C. 663/1- SR - KRAJSKÝ ÚRAD TREŇČÍN

Iné údaje:

Z 2799/94-GEOM.PL.C.0064-07-094

Poznámka:

Bez zápisu.

SITUAČNÝ NÁKRES PARKOVISKA ALLIANZ-S7 V TRENCĽINE, LEGIONÁRSKA č.14

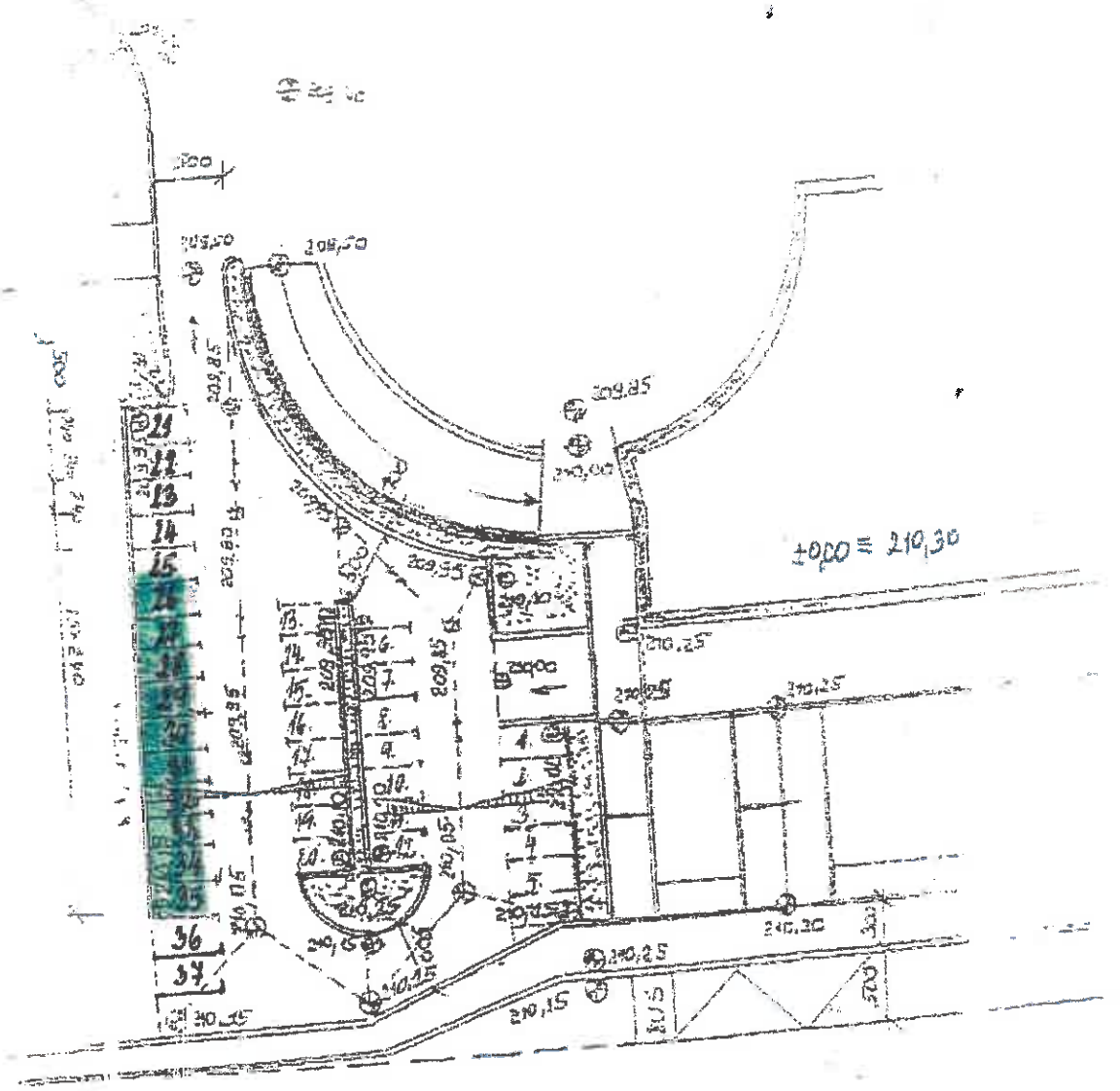

Dohoda o platbách č. 42499500/1
k Zmluve o nájme nebytových priestorov
a Zmluve o nájme hnutelných vecí č. 1128410917

Prenajímateľ:

Allianz - Slovenská poisťovňa, a.s.

Dostojevského rad 4, 815 74 Bratislava

Zapísaná v Obchodnom registri Okresného súdu Bratislava I,
oddiel Sa, vložka č. 196/B

Konajúca: Ing. Viktorom Cingelom, CSc., viceprezidentom pre rezort
prevádzky a IT
Ing. Florianom Horváthom, riaditeľom odboru
obstarávania a správy majetku

IČO: 00 151 700

DIČ: 2020374862

IČ DPH: SK2020374862

IBAN: SK72 1100 0000 0026 2717 9218

SWIFT-BIC: TATRSKBX

Variabilný symbol: **42499500**

(ďalej len "prenajímateľ")

a

Nájomca:

Finančné riaditeľstvo Slovenskej republiky

Lazovná 63, 974 01 Banská Bystrica

Konajúca: Ing. Františkom Imreczem, prezidentom finančnej správy

IČO: 42 499 500

DIČ: 2023395253

IBAN.: SK14 8180 0000 0070 0043 7837

SWIFT-BIC: SPSRSKBA

(ďalej len "nájomca")

Názov služby:

Nájom za nebytový priestor, za prenájom garáží, prenájom parkovacej plochy
a prenájom hnutelných vecí

Nákladové stredisko: SK111NEJ30 nájomné Trenčín

Táto dohoda je zároveň písomným potvrdením o ústnej dohode s rovnakým predmetom a zmluvnými podmienkami, ako sú dohodnuté v tejto dohode na obdobie od 01.09.2017 do nadobudnutia účinnosti tejto Zmluvy a Zmluvy o NHV.

2.

Nájomné za	Dátum splatnosti	Dátum dodania	Nájomné nebytové priestory oslobodené od DPH v EUR	Nájomné za garážové parkovacie miesta bez DPH v EUR	DPH 20% za garážové park. miesta v EUR	Nájomné za garáž. park. miesta s DPH v EUR	Nájomné za vonkajšie park. miesta v EUR	DPH 20% za vonkajšie park. miesta v EUR	Nájomné za vonkajšie park. miesta s DPH v EUR	Nájomné hnutel. veci bez DPH v EUR	DPH 20% za hnutel. veci v EUR	Hnutel. veci s DPH v EUR	Spolu DPH za park. miesta a hnut. veci v EUR	Celkom k úhrade (nájomné+hnutel. veci) v EUR
September 2017	15.9.2017	30.9.2017	11 096,15	149,17	29,83	179,00	300,00	60,00	360,00	281,72	56,34	338,06	146,17	11 973,21
Október 2017	15.10.2017	31.10.2017	11 096,15	149,17	29,83	179,00	300,00	60,00	360,00	281,72	56,34	338,06	146,17	11 973,21
November 2017	15.11.2017	30.11.2017	11 096,15	149,17	29,83	179,00	300,00	60,00	360,00	281,72	56,34	338,06	146,17	11 973,21
December 2017	15.12.2017	31.12.2017	11 096,15	149,17	29,83	179,00	300,00	60,00	360,00	281,72	56,34	338,06	146,17	11 973,21
Január 2018	15.1.2018	31.1.2018	11 096,15	149,17	29,83	179,00	300,00	60,00	360,00	281,72	56,34	338,06	146,17	11 973,21
Február 2018	15.2.2018	28.2.2018	11 096,15	149,17	29,83	179,00	300,00	60,00	360,00	281,72	56,34	338,06	146,17	11 973,21
Marec 2018	15.3.2018	31.3.2018	11 096,15	149,17	29,83	179,00	300,00	60,00	360,00	281,72	56,34	338,06	146,17	11 973,21

V Bratislave dňa

Prenajímateľ:

.....
 Allianz - Slovenská poisťovňa, a.s.
 Ing. Viktor Cingel, CSc.
 viceprezident pre rezort
 prevádzky a IT

.....
 Allianz - Slovenská poisťovňa, a.s.
 Ing. Florian Horváth
 riaditeľ odboru obstarávania
 a správy majetku

V Banskej Bystrici

Nájomca:

.....
 Finančné riaditeľstvo Slovenskej republiky
 Ing. František Imrecze
 prezident Finančnej správy

Prevádzková plocha budovy Allianz-SP v Trenčíne k 1.9.2017

Príloha č. 5

č. m.	názov	m2
103	kancelária ASP	21,04
104	kancelária ASP	25,58
110	nájom reprez	8,8
117	kancelária ASP	18,08
118	kancelária ASP	17,55
119	kancelária ASP	14,81
216	kancelária ASP	19,05
217	kancelária ASP	18,61
218	nájom reprez	19,17
221	kancelária ASP	19,37
222	kancelária ASP	19,37
223	kancelária ASP	19,37
224	nájom reprez	20,23
228	kancelária ASP	19,53
229	nájom reprez	19,33
236	kancelária ASP	23,8
102	priehradka ASP	93,28
105	server ASP	10,22
111	šatňa ASP	13,7
215	server ASP	17,76
219	zasadačka ASP	121,12
232	sklad ASP	16,74
906	sklad ASP	8,5
918	archív ASP	15,74
926	archív ASP	12,24
927	sklad ASP	12,24
	Spolu priestory ASP	625,23
102	nájom AllianzSDSS	4,00
220	nájom reprez Allianz	14,38
225	nájom reprez Allianz	19,37
226	nájom reprez Allianz	14,09
227	nájom reprez Allianz	15,37
230	nájom reprez Allianz	15,71
162	CK Hydrotour	38,5
	Spolu ASP + ost.nájom	746,65

č. m.	názov	m2
159	hala FR SR	164,97
160	zázemie FR SR	54
25	sklad FR SR	9,35
30	sklad FR SR	21,05
922	sklad FR SR	39,86
940	sklad FR SR	83,73
942	sklad FR SR	17,62
943	sklad FR SR	7,72
	Spolu	398,30

Prevádzková plocha	m2
ASP a ost.nájom.	746,65
FR SR	1 380,21
spolu	2 126,86

č. m.	názov	m2
233	kancelária FR SR	19,86
234	kancelária FR SR	20,41
235	kancelária FR SR	20,23
237	kancelária FR SR	23,8
238	kancelária FR SR	23,8
239	kancelária FR SR	23,8
240	kancelária FR SR	23,8
241	kancelária FR SR	16,77
242	kancelária FR SR	27,25
310	kancelária FR SR	13,89
314	kancelária FR SR	66,77
321	kancelária FR SR	17,68
322	kancelária FR SR	20,17
323	kancelária FR SR	19,19
325	kancelária FR SR	14,38
326	kancelária FR SR	19,37
327	kancelária FR SR	19,37
328	kancelária FR SR	19,37
329	kancelária FR SR	19,37
330	kancelária FR SR	20,23
331	kancelária FR SR	18,39
332	kancelária FR SR	20,34
333	kancelária FR SR	19,53
334	kancelária FR SR	19,49
336	kancelária FR SR	14,12
337	kancelária FR SR	14,16
338	kancelária FR SR	17,68
339	kancelária FR SR	17,68
340	kancelária FR SR	17,68
341	kancelária FR SR	25,74
342	kancelária FR SR	25,36
411	kancelária FR SR	16,39
412	kancelária FR SR	17,81
413	kancelária FR SR	17,49
414	kancelária FR SR	11,59
415	kancelária FR SR	13,41
416	kancelária FR SR	18,15
417	kancelária FR SR	18,15
418	kancelária FR SR	18,15
419	kancelária FR SR	18,15
420	kancelária FR SR	19,07
421	kancelária FR SR	17,24
422	kancelária FR SR	19,07
423	kancelária FR SR	17,94
425	kancelária FR SR	20,16
426	kancelária FR SR	11,1
427	kancelária FR SR	11,1
428	kancelária FR SR	27,49
429	kancelária FR SR	29,77
	spolu kancelárie FR SR	981,91

Spolu FR SR	1 380,21
--------------------	-----------------

Prepočítací koeficient **0,65**
1380,21/2126,86



P R E V Á D Z K O V Ý P O R I A D O K
určený pre nájomcov
ASP, a.s. regionálneho pracoviska Trenčín, Legionárska č. 14
911 01 **Trenčín**

Vydáva (číslo útvaru) : reg. oddelenie prevádzkových a regionálnych služieb, Nitra
Schvaľuje: Ing. Anna Grznáriková, reg. vedúci oddelenia služieb
Platnosť od: 1.11.2016

Reg. vedúci oddelenia služieb, RR Nitra

Článok I. Základné ustanovenie

Prevádzkový pokyn je vypracovaný za účelom zabezpečenia plynulého chodu prevádzky budovy regionálneho pracoviska Allianz – Slovenskej poisťovne, a.s. v Trenčíne a pre účely upravujúce možnosti a obmedzenia nájomcov prenajatých kancelárskych priestorov v budove. Organizačné a prevádzkovo-režimové opatrenia sú spracované podľa podmienok budovy v súlade so smernicou 5AM1100/17/F (Zabezpečenie ochrany a bezpečnosti osôb a hodnôt v podmienkach ASP).

Článok II. Špecifikácia a lokalizácia objektu

Budova ASP v Trenčíne je 5-podlažná (podlažia -1 až 4) a nachádza sa v oblasti administratívneho centra mesta na Legionárskej ulici č. 14 v Trenčíne.

Na vonkajšom parkovisku je zavedený parkovací systém s reguláciou a kontrolou vjazdov a výjazdov zo stanoviska strážnej služby vo vestibule. Prístup na vonkajšie parkovisko je z Jesenského ulice.

Popri priestoroch využívaných pre vlastné potreby ASP, a.s. sa v budove nachádzajú priestory, ktoré sú dané do prenájmu.

Kancelárske priestory na jednotlivých poschodiach sú zabezpečené protipožiarnymi dverami.

Priestory užívané Allianz - Slovenskou poisťovňou, a.s. regionálneho pracoviska Trenčín a určené do prenájmu sú zabezpečené poplachovým systémom narušenia (PSN)

Fyzická ochrana budovy je zabezpečovaná strážnou službou.

Článok III. Režimové opatrenia.

Režimové opatrenia, upravujúce možnosti a obmedzenia nájomcov v budove regionálneho pracoviska ASP, a.s. v Trenčíne sú nasledovné:

1/ Vstupný a kľúčový režim

Hlavný vchod do budovy sa nachádza z Legionárskej ulice č. 14. Vstupuje sa cez automatické posuvné dvere. Evidencia vstupu je zabezpečovaná pracovníkom strážnej služby, ktorý poskytuje aj prvotné informácie.

Allianz - Slovenská poisťovňa, a.s. regionálne pracovisko Trenčín má stanovenú prevádzkovú dobu nasledovne:

Pondelok	7.30 hod.	-	17.00 hod.
Utorok	7.30 hod.	-	17.00 hod.
Streda	7.30 hod.	-	17.00 hod.
Štvrtok	7.30 hod.	-	17.00 hod.
Piatok	7.30 hod.	-	17.00 hod.

Do budovy je možný príchod v pracovných dňoch od 6⁰⁰ hod, s možnosťou odchodu do 18⁰⁰hod. Mimo týchto hodín je budova uzamknutá a zabezpečená aktiváciou PSN. Odomykanie budovy a deaktiváciu PSN vykonáva zamestnanec strážnej služby.

Každý nájomca, ktorý má prevzatý kľúč proti podpisu zo správy nehnuteľností a je zodpovedný za jeho použitie. Stratu kľúča alebo odcudzenie je povinný okamžite ohlásiť vedúcemu skup. SN. V prípade výmeny vložky vo dverách prenajatej kancelárie sú nájomcovia povinní túto skutočnosť oznámiť vedúcemu skup SN a odovzdať mu jednu kópiu kľúča, pre potreby vstupu do kancelárie pri havarijných stavoch.

2/ Režim zabezpečenia budovy

3/ Režim ostatných obmedzujúcich opatrení.

V prevádzkových priestoroch budovy je zakázané odstavovať samozatváracie zariadenie na dverách chodieb, ktoré zároveň plnia funkciu požiarneho uzáveru.

Do priestorov objektu je zákaz vstupu so zbraňou a psom. Fotografovať resp. používať videokameru v priestore objektu je možné len na základe súhlasu vedúceho skup.SN.

Fajčiť v budove je povolené len na mieste na to určenom. Je to fajčiarsky priestor, ktorý sa nachádza na terase na I. poschodí. Je viditeľne označený nápisom „Fajčiarsky priestor“ a je vybavený stojanovými popolníkmi a zabezpečený voľným vetraním.

Zapaľovať sviečky a používať otvorený oheň je vo všetkých priestoroch budovy zakázané.

Lepenie rôznych plagátov, oznamov a kresieb do výťahov a na chodby je možné len so súhlasom vedúceho skup. správy nehnuteľností.

V prenajatých kanceláriách za uzatvorenie okien zodpovedajú nájomcovia a preberajú tak na seba z toho vyplývajúcu zodpovednosť za ochranu majetku v tejto časti objektu.

Nájomcovia sú povinní zamykať prenajaté kancelárie v prípade neprítomnosti. Za krádež alebo poškodenie prenajatého hmotného majetku v nezamknutej kancelárii sú zodpovední jednotliví nájomcovia.

4/ Režim prenájmu zasadačky.

Zasadačka sa nachádza na 1. poschodí budovy a je využívaná internými zamestnancami a pracovníkmi obchodu. Využívať zasadačku môžu aj nájomcovia a to formou jej prenájmu po doručení písomnej žiadosti na správu nehnuteľností. Sadzba za hodinu prenájmu vrátane prenájmu mobiliáru a DPH je 20,46 €/hod. Pozostáva:

- prenájom zasadačky: 18,26,- €/hod
- prenájomom mobiliáru: 1,83,- €/hod
- DPH: 0,37,- €/hod

Vedúci skup. SN odovzdá kľúč od zasadačky oproti podpisu nájomcovi. Po skončení akcie a vykonaní kontroly technického stavu a čistoty priestorov zasadačky, ved. skup SN upresní počet prenajatých hodín a zapíše prípadné závady, ktoré musí prenajíateľ odstrániť.

Špecifikácia hnuteľného majetku
 prenájatého Finančnému riaditeľstvu SR k 1.9.2017
 v budove Allianz-SP v Trenčíne

číslo miestn.	názov miestnosti	ročný nájom bez DPH v EUR	mesačný nájom bez DPH v EUR
	I. poschodie		
233	kancelária	121,33	10,11
234	kancelária	29,1	2,43
235	kancelária	153,59	12,80
237	kancelária	217,98	18,16
238	kancelária	250,34	20,86
239	kancelária	191,11	15,93
240	kancelária	233,6	19,47
241	kancelária	110,58	9,21
242	kancelária	233,84	19,49
	II. poschodie		
313	príruč. kuchynka	32,95	2,75
314,324,335,340	kancelárie, spoloč. kuchynka	110,35	9,20
	III. poschodie		
411	kancelária	35,86	2,99
412	kancelária	46,03	3,84
413	kancelária	100,91	8,41
414	kancelária	38,91	3,24
415	kancelária	17,11	1,43
416	kancelária	51,26	4,27
417	kancelária	179,61	14,97
418	kancelária	130,91	10,91
419	kancelária	201,79	16,82
421	kancelária	203,77	16,98
422	kancelária	172,59	14,38
423	kancelária	114,18	9,52
424	kuchynka	30,70	2,56
425	kancelária	178,72	14,89
	Suterén		
943	sklad	27,11	2,26
922	sklad	166,52	13,88
	nájomné spolu ročne a mesačne	3 380,75	281,72
	nájomné spolu ročne a mesačne*	3 380,63	281,72

* Pri ročnom nájme sa vychádza z 12-násobku mesačného nájmu

**Špecifikácia nebytových priestorov prenajatých Finančnému riaditeľstvu SR
v budove Allianz-SP v Trenčíne o celkovej výmere 1496,51 m²**

3. poschodie o výmere 450,84 m² (kancelárie 322,23 m² a ostatné 128,61 m²):

číslo miest.	názov miestnosti	prenajatá plocha v m ²	nájomné EUR/m ²	nájomné ročne EUR	nájom. mesačne EUR
411	kancelária	16,39	110,62	1 813,06	151,09
412	kancelária	17,81	110,62	1 970,14	164,18
413	kancelária	17,49	110,62	1 934,74	161,23
414	kancelária	11,59	110,62	1 282,09	106,84
415	kancelária	13,41	110,62	1 483,41	123,62
416	kancelária	18,15	110,62	2 007,75	167,31
417	kancelária	18,15	110,62	2 007,75	167,31
418	kancelária	18,15	110,62	2 007,75	167,31
419	kancelária	18,15	110,62	2 007,75	167,31
420	kancelária	19,07	110,62	2 109,52	175,79
421	kancelária	17,24	110,62	1 907,09	158,92
422	kancelária	19,07	110,62	2 109,52	175,79
423	kancelária	17,94	110,62	1 984,52	165,38
425	kancelária	20,16	110,62	2 230,10	185,84
426	kancelária	11,1	110,62	1 227,88	102,32
427	kancelária	11,1	110,62	1 227,88	102,32
428	kancelária	27,49	110,62	3 040,94	253,41
429	kancelária	29,77	110,62	3 293,16	274,43
400	chodba	102,04	0	0,00	0,00
401	soc. zariad.	8,01	0	0,00	0,00
402	soc. zariad.	7,91	0	0,00	0,00
424	kuchynka	10,65	0	0,00	0,00
		450,84		35 645,08	2 970,42

2. poschodie o výmere 699,07 m² (kancelárie 459,96 m² a ostatné 239,11 m²):

číslo miest.	názov miestnosti	prenajatá plocha v m ²	nájomné EUR/m ²	nájomné ročne EUR	nájom. mesačne EUR
310	kancelária	13,89	110,62	1 536,51	128,04
314	kancelária	66,77	110,62	7 386,10	615,51
321	kancelária	17,68	110,62	1 955,76	162,98
322	kancelária	20,17	110,62	2 231,21	185,93
323	kancelária	19,19	110,62	2 122,80	176,90
325	kancelária	14,38	110,62	1 590,72	132,56
326	kancelária	19,37	110,62	2 142,71	178,56
327	kancelária	19,37	110,62	2 142,71	178,56
328	kancelária	19,37	110,62	2 142,71	178,56
329	kancelária	19,37	110,62	2 142,71	178,56
330	kancelária	20,23	110,62	2 237,84	186,49
331	kancelária	18,39	110,62	2 034,30	169,53
332	kancelária	20,34	110,62	2 250,01	187,50
333	kancelária	19,53	110,62	2 160,41	180,03
334	kancelária	19,49	110,62	2 155,98	179,67
336	kancelária	14,12	110,62	1 561,95	130,16
337	kancelária	14,16	110,62	1 566,38	130,53
338	kancelária	17,68	110,62	1 955,76	162,98
339	kancelária	17,68	110,62	1 955,76	162,98
340	kancelária	17,68	110,62	1 955,76	162,98
341	kancelária	25,74	110,62	2 847,36	237,28

342	kancelária	25,36	110,62	2 805,32	233,78
300	chodba	150,8	0	0,00	0,00
301	soc. zar.	8,31	0	0,00	0,00
302	soc. zar.	8,21	0	0,00	0,00
311	sklad	3,65	0	0,00	0,00
313	kuchynka	2,95	0	0,00	0,00
315	sklad	3,03	0	0,00	0,00
324	chodba	15,9	0	0,00	0,00
335	kuchynka	12,53	0	0,00	0,00
398	schodište	25,2	0	0,00	0,00
	výťah	7,14	0	0,00	0,00
	upratovačka	1,39	0	0,00	0,00
		699,07		50 880,78	4 240,06

I. poschodie o výmere 237,53 m2 (kancelárie 199,72 m2 a ostatné 37,81 m2):

číslo miest.	názov miestnosti	prenajatá plocha v m2	nájomné EUR/m2	nájomné ročne EUR	nájom. mesačne EUR
233	kancelária	19,86	110,62	2 196,91	183,08
234	kancelária	20,41	110,62	2 257,75	188,15
235	kancelária	20,23	110,62	2 237,84	186,49
237	kancelária	23,8	110,62	2 632,76	219,40
238	kancelária	23,8	110,62	2 632,76	219,40
239	kancelária	23,8	110,62	2 632,76	219,40
240	kancelária	23,8	110,62	2 632,76	219,40
241	kancelária	16,77	110,62	1 855,10	154,59
242	kancelária	27,25	110,62	3 014,40	251,20
	chodby, WC	37,81	0	0,00	0,00
		237,53		22 093,03	1 841,09

Prízemie samostat. vchod o výmere 218,97 m2 (kancelárie 164,97 m2 a zázemie 54,00 m2):

číslo miest.	názov miestnosti	prenajatá plocha v m2	nájomné EUR/m2	nájomné ročne EUR	nájom. mesačne EUR
159	hala	164,97	110,62	18 248,98	1 520,75
163,165	denná miestnosť, kuchyn.	15,65	26,94	421,61	35,13
160,161	server, manipul.priest.	27,73	26,94	747,05	62,25
164,166	zádverie, predsieň	10,62	26,94	286,10	23,84
		218,97		19 703,74	1 641,98

Suterén o výmere 219,37 m2 (sklady 179,33 m2 a ostatné 40,04 m2)

číslo miest.	názov miestnosti	prenajatá plocha v m2	nájomné EUR/m2	nájomné ročne EUR	nájom. mesačne EUR
940,941	sklady	83,73	26,94	2 255,69	187,97
942	sklad	17,62	26,94	474,68	39,56
943	sklad	7,72	26,94	207,98	17,33
922	sklad	39,86	26,94	1 073,83	89,49
25	sklad	9,35	26,94	251,89	20,99
30	sklad	21,05	26,94	567,09	47,26
22-24	výťah, šatňa, výlevka	7,97	0	0,00	0,00
26,29	sklad, manipul.priestor	20,23	0	0,00	0,00
31,32	šatňa, presieň	7,84	0	0,00	0,00
85,86	WC M+Ž	4	0	0,00	0,00
		219,37		4 831,15	402,60

1 825,78

133 153,78

11 096,15

Rekapitulácia

názov miestnosti	prenajatá plocha v m ²	nájomné EUR/m ²	nájomné ročne EUR	nájom. mesačne EUR
kancelárie	1 146,88	110,62	126 867,87	10 572,32
sklady	179,33	26,94	4 831,15	402,60
zázemie	54,00	26,94	1 454,76	121,23
ostatné	445,57	0	0,00	0,00
	1 825,78		133 153,78	11 096,15
spolu ročne a mesačne*			133 153,78	11 096,15

* pri ročnom nájme sa vychádza z 12-násobku mesačného nájmu

Špecifikácia mobiliáru

Prevádzková budova: Trenčín 1. Poschodie
Kancelária č. 242
Nákladové stredisko: SK1111HSJ30

ASP, a.s. Ústredie, 815 74 Bratislava
Dostojevského rad 4
Nájomca : FR SR
Nájomná zmluva :

	Invent. číslo	Názov :	dátum obst.	vek	K	obstarávacía cena	ročný nájom	mesačná platba	Čiarový kód
1	5000117271	Písací stôl plát	1993	24	0,20	181,74	6,06	0,50	P_1800005159
2	5000117272	Písací stôl plát	1993	24	0,20	181,74	6,06	0,50	P_1800005160
3	5000117318	Písací stôl podnož	1993	24	0,20	181,74	6,06	0,50	P_1800005211
4	5000117319	Písací stôl podnož	1993	24	0,20	181,74	6,06	0,50	P_1800005212
5	5000117371	Polica na stolom	1993	24	0,20	278,33	9,28	0,77	P_1800005269
6	5000117372	Polica na stolom	1993	24	0,20	278,33	9,28	0,77	P_1800005270
7	5000117414	Kontajner zásuvkový	1993	24	0,20	235,48	7,85	0,65	P_1800005314
8	5000117428	Kontajner zásuvkový	1993	24	0,20	235,48	7,85	0,65	P_1800005328
9	5000117587	Oceľ. skriňa korpus	1994	23	0,20	331,61	11,05	0,92	P_1800005569
10	5000117605	Oceľ. skriňa police	1994	23	0,20	136,43	4,55	0,38	P_1800005596
11	5000117623	oceľ. skriňa dvere	1994	23	0,20	298,75	9,96	0,83	P_1800005623
12	5000117525	doska pod tlačiareň	1994	23	0,20	199,16	6,64	0,55	P_1800005496
13	5000117517	doska pod tlačiareň	1994	23	0,20	175,26	5,84	0,49	P_1800005488
14	5000117597	Oceľ. skriňa korpus	1994	23	0,20	331,61	11,05	0,92	P_1800005580
15	5000117615	Oceľ. skriňa police	1994	23	0,20	136,43	4,55	0,38	P_1800005607
16	5000117633	oceľ. skriňa dvere	1994	23	0,20	298,75	9,96	0,83	P_1800005634
17	5000117515	polica pri šatníku	1994	23	0,20	183,43	6,11	0,51	P_1800005486
18	5000122956	Stôl pod počítač plát	1993	24	0,20	184,36	6,15	0,51	P_1800013486
19	5000122957	Stôl pod počítač plát	1993	24	0,20	184,36	6,15	0,51	P_1800013487
20	5000123011	Stôl pod počítač podnož	1993	24	0,20	196,24	6,54	0,55	P_1800013546
21	5000123012	Stôl pod počítač podnož	1993	24	0,20	196,24	6,54	0,55	P_1800013547
22	5000123037	Skrinka so sklom	1993	24	0,20	280,82	9,36	0,78	P_1800013574
23	5000123205	Skrinka na tlačivá	1993	24	0,20	199,16	6,64	0,55	P_1800013762
24	5000123245	Skrinka na tlačivá sklo	1993	24	0,20	202,95	6,77	0,56	P_1800013810
25	5000123114	Skrinka zatvorená	1993	24	0,20	154,52	5,15	0,43	P_1800013656
26	5000123127	Skrinka zatvorená	1993	24	0,20	154,52	5,15	0,43	P_1800013669
27	5000123069	Skrinka	1993	24	0,20	280,82	9,36	0,78	P_1800013606
28	5000123165	Šatník	1993	24	0,20	239,26	7,98	0,66	P_1800013710
29	5000117915	kovový kontajner korpus	1994	23	0,20	165,97	5,53	0,46	P_1800005970
30	5000117923	kovový kontajner zásuvky	1994	23	0,20	239,00	7,97	0,66	P_1800005978
31	5000123405	stolička 435C	1994	23	0,20	168,29	5,61	0,47	P_1800014024
32	5000123431	stolička 435C	1994	18	0,20	168,29	5,61	0,47	P_1800014050
	5000123120	Skrinka zatvorená	1993	24	0,20	154,52	5,15	0,43	P_1800013662
		Celkom €				7 015,33	233,84	19,49	

Špecifikácia mobiliáru

Prevádzková budova: Trenčín 3. Poschodie
Miestnosť č. 313
Nákladové stredisko: SK111 NEJ30

ASP, a.s. Ústredie, 815 74 Bratislava
Dostojevského rad 4
Nájomca : FR SR
Nájomná zmluva :

	Invent. číslo	Názov :	dátum obst.	vek	K	obstarávací cena	ročný nájom	mesačná platba	Čiarový kód
1	5000093519	m.č. 313 minikuchyňa -dvojvarič	1994	23	0,20	138,92	4,63	0,39	P_1800005648
2	5000093525	minikuchyňa-chladnička	1994	23	0,20	315,34	10,51	0,88	P_1800005654
3	5000117645	minikuchyňa korpus	1994	23	0,20	255,26	8,51	0,71	P_1800005660
4	5000117651	minikuchyňa-dres	1994	23	0,20	99,58	3,32	0,28	P_1800005666
5	5000123742	skrinka vrchná kuchynska	1994	21	0,20	179,48	5,98	0,50	P_1800014476
						988,58	32,95	2,75	

Špecifikácia mobiliáru

ková budova: Trenčín 2. Poschodie
 aria č. 314,324,335,340
 adové stredisko: SK111 NEJ30

ASP, a.s. Ústredie, 815 74 Bratislava
 Dostojevského rad. 4
 Nájomca : DÚ
 Nájomná zmluva :

	Invent. číslo	Názov :	dátum obst.	vek	K	obstarávacía cena	ročný nájom	mesačná platba	Čiarový kód
1	5000088988	m.č.314 kvet stredný	1994	23	0,20	205,80	6,86	0,57	P_1800005998
2	5000089004	kvetináč veľký	1994	23	0,20	178,92	5,96	0,50	P_1800006014
3	5000089005	kvetináč veľký	1994	23	0,20	178,92	5,96	0,50	P_1800006015
4	5000089540	strom stredný+kvet.	1994	23	0,20	148,18	4,94	0,41	P_1800014466
kanc. č. 324									
5	5000117969	Konferenčný stolík	1991	23	0,20	222,10	7,40	0,62	P_1800006062
m.č.335									
6	5000093522	minikuchyňa-dvojvarič	1994	23	0,20	138,92	4,63	0,39	P_1800005651
7	5000093528	minikuchyňa-chladnička	1994	23	0,20	315,34	10,51	0,88	P_1800005657
8	5000117589	ocel'ová skriňa-korpus	1994	23	0,20	331,61	11,05	0,92	P_1800005571
9	5000117607	ocel'ová skriňa-police	1994	23	0,20	136,43	4,55	0,38	P_1800005598
10	5000117625	ocel'ová skriňa-dvere	1994	23	0,20	298,75	9,96	0,83	P_1800005625
11	5000117648	minikuchyňa-korpus	1994	23	0,20	255,26	8,51	0,71	P_1800005663
12	5000117654	minikuchyňa-drez	1994	23	0,20	99,58	3,32	0,28	P_1800005669
13	5000123793	šatníková skriňa	2001	23	0,20	127,50	4,25	0,35	P_1800014621
m.č. 340									
14	5000123432	stolička 435C	1994	23	0,20	168,29	5,61	0,47	P_1800014051
15	5000123402	stolička 435C	1994	23	0,20	168,29	5,61	0,47	P_1800014021
16	5000123419	stolička 435C	1994	23	0,20	168,29	5,61	0,47	P_1800014038
17	5000123394	stolička 435C	1994	23	0,20	168,29	5,61	0,47	P_1800014013
						3 310,47	110,35	9,20	

Specifikácia mobiliáru

Prevádzková budova: Trenčín 3. poschodie
Kancelária: 411
Nákladové stredisko: SK111 HSJ30

ASP, a.s. Ústredie, 815 74 Bratislava
Dostojevského rad 4
Nájomca : FR SR
Nájomná zmluva :

	Invent. číslo	Názov :	dátum obst.	vek	K	obstarávací cena	ročný nájom	mesačná platba	Čiarový kód
1	5000118084	Kontajner zásuvkový	2001	16	0,20	58,19	1,94	0,16	P_1800006356
2	5000118085	Kontajner zásuvkový	2001	16	0,20	58,19	1,94	0,16	P_1800006357
3	5000118086	Polica	2001	16	0,20	45,34	1,51	0,13	P_1800006358
4	5000118087	Polica	2001	16	0,20	46,37	1,55	0,13	P_1800006359
5	5000118088	Polica nad stolom	2001	16	0,20	64,53	2,15	0,18	P_1800006360
6	5000118089	Polica nad stolom	2001	16	0,20	64,53	2,15	0,18	P_1800006361
7	5000118116	Pracovný stôl	2001	16	0,20	86,11	2,87	0,24	P_1800006388
8	5000118117	Pracovný stôl	2001	16	0,20	86,11	2,87	0,24	P_1800006389
9	5000123800	Skrinka zatvorená fialová	2001	16	0,20	69,41	2,31	0,19	P_1800014631
10	5000123801	Skrinka zatvorená	2001	16	0,20	38,17	1,27	0,11	P_1800014632
11	5000123802	Šatník	2001	16	0,20	79,86	2,66	0,22	P_1800014633
12	5000123803	Skrinka policová otvorená	2001	16	0,20	45,34	1,51	0,13	P_1800014634
13	5000123804	Skrinka policová otvorená	2001	16	0,20	46,37	1,55	0,13	P_1800014635
14	5000123849	Stôl pod PC	2001	16	0,20	85,57	2,85	0,24	P_1800014681
15	5000123850	Skriňa oceľová	2001	16	0,20	87,96	2,93	0,24	P_1800014682
16	5000123851	Stôl pod PC a doska	2001	16	0,20	113,69	3,79	0,32	P_1800014683
		Celkom €				1 075,74	35,86	2,99	

Špecifikácia mobiliáru

Prevádzková budova: Trenčín 3. Poschodie
Kancelária: 412
Nákladové stredisko: SK111HSJ30

ASP, a.s. Ústredie, 815 74 Bratislava
Dostojevského rad 4
Nájomca : FR SR
Nájomná zmluva : od 1.9.2017

	Invent. číslo	Názov :	dátum obst.	vek	K	obstarávací cena	ročný nájom	mesačná platba	Čiarový kód
1	5000117418	Kontajner zásuvkový	1993	24	0,20	235,48	7,85	0,65	P_1800005318
2	5000118095	Kontajner zásuvkový	2001	16	0,20	58,19	1,94	0,16	P_1800006367
3	5000118102	Kontajner zásuvkový	2001	16	0,20	45,51	1,52	0,13	P_1800006374
4	5000118096	Polica	2001	16	0,20	45,34	1,51	0,13	P_1800006368
5	5000118097	Polica	2001	16	0,20	46,37	1,55	0,13	P_1800006369
6	5000118098	Polica nad stolom	2001	16	0,20	64,53	2,15	0,18	P_1800006370
7	5000118099	Polica nad stolom	2001	16	0,20	64,53	2,15	0,18	P_1800006371
8	5000118114	Pracovný stôl	2001	16	0,20	86,11	2,87	0,24	P_1800006386
9	5000118115	Pracovný stôl	2001	16	0,20	86,11	2,87	0,24	P_1800006387
10	5000123821	Skrinka zatvorená	2001	16	0,20	69,41	2,31	0,19	P_1800014652
11	5000123822	Skrinka zatvorená	2001	16	0,20	69,41	2,31	0,19	P_1800014653
12	5000123823	Skrinka zatvorená	2001	16	0,20	38,17	1,27	0,11	P_1800014654
13	5000123824	Skrinka zatvorená	2001	16	0,20	38,17	1,27	0,11	P_1800014655
14	5000123825	Šatník	2001	16	0,20	79,86	2,66	0,22	P_1800014656
15	5000123830	Stolička pevná fialová	2001	16	0,20	33,26	1,11	0,09	P_1800014662
16	5000123846	Stôl pod PC	2001	16	0,20	85,57	2,85	0,24	P_1800014678
17	5000123847	Skriňa oceľová	2001	16	0,20	87,96	2,93	0,24	P_1800014679
18	5000123848	Stôl pod PC a doska	2001	16	0,20	113,69	3,79	0,32	P_1800014680
19	5000123941	Stolička pevná	2001	16	0,20	33,26	1,11	0,09	P_1800014809
		Celkom €				1 380,93	46,03	3,84	

Špecifikácia mobiliáru

Prevádzková budova: Trenčín 3. Poschodie
Kancelária: 413
Nákladové stredisko: SK111 HSJ30

ASP, a.s. Ústredie, 815 74 Bratislava
Dostojevského rad 4
Nájomca : FR SR
Nájomná zmluva : 2017

	Invent. číslo	Názov :	dátum obst.	vek	K	obstarávací cena	ročný nájom	mesačná platba	Čiarový kód
1	5000117417	Kontajner zásuvkový	1993	24	0,20	235,48	7,85	0,65	P_1800005317
2	5000117586	Oceľová skriňa korpus	1994	23	0,20	331,61	11,05	0,92	P_1800005568
3	5000117604	Oceľová skriňa police	1994	23	0,20	136,43	4,55	0,38	P_1800005595
4	5000117622	Oceľová skriňa dvere	1994	23	0,20	298,75	9,96	0,83	P_1800005622
5	5000117972	Polica nad stolom	1994	23	0,20	135,43	4,51	0,38	P_1800006066
6	5000117973	Polica nad stolom	1994	23	0,20	135,43	4,51	0,38	P_1800006067
7	5000118112	Kontajner zásuvkový	2001	23	0,20	34,36	1,15	0,10	P_1800006384
8	5000122936	Písací stôl plát	1993	24	0,20	184,36	6,15	0,51	P_1800013465
9	5000122991	Písací stôl podnož	1993	24	0,20	196,24	6,54	0,55	P_1800013525
10	5000123396	Stolička 435 C	1994	23	0,20	168,29	5,61	0,47	P_1800014015
11	5000123412	Stolička 435 C	1994	23	0,20	168,29	5,61	0,47	P_1800014031
12	5000123679	Stôl písací	1994	23	0,20	309,70	10,32	0,86	P_1800014386
13	5000123680	Stôl písací	1994	23	0,20	309,70	10,32	0,86	P_1800014387
14	5000123681	Stôl pod počítač	1994	23	0,20	309,70	10,32	0,86	P_1800014388
15	5000123855	Skrinka kombinovaná	2001	14	0,20	73,66	2,46	0,20	P_1800014687
		Celkom €				3 027,43	100,91	8,41	

Špecifikácia mobiliáru

Prevádzková budova: Trenčín 3. Poschodie
Kancelária: 414
Nákladové stredisko: SK111NEJ30

ASP, a.s. Ústredie, 815 74 Bratislava
Dostojevského rad 4
Nájomca : FR SR
Nájomná zmluva :

	Invent. číslo	Názov :	dátum obst.	vek	K	obstarávací cena	ročný nájom	mesačná platba	Čiarový kód
1	5000118092	Polica	2001	16	0,20	51,35	1,71	0,14	P_1800006364
2	5000118093	Polica nad stolom	2001	16	0,20	64,53	2,15	0,18	P_1800006365
3	5000123123	Skrinka zatvorená	1993	24	0,20	154,52	5,15	0,43	P_1800013665
4	5000123197	Skrinka na tlačivá korpus	1993	24	0,20	199,16	6,64	0,55	P_1800013751
5	5000123237	Skrinka na tlačivá sklo	1993	24	0,20	202,95	6,77	0,56	P_1800013799
6	5000123811	Skrinka zatvorená fialová	2001	16	0,20	69,41	2,31	0,19	P_1800014642
7	5000123812	Skrinka presklená	2001	16	0,20	69,41	2,31	0,19	P_1800014643
8	5000123813	Skrinka zatvorená	2001	16	0,20	38,17	1,27	0,11	P_1800014644
9	5000123814	Skrinka zatvorená	2001	16	0,20	38,17	1,27	0,11	P_1800014645
10	5000123815	Šatník	2001	16	0,20	79,86	2,66	0,22	P_1800014646
11	5000123844	Stôl rohový	2001	16	0,20	86,11	2,87	0,24	P_1800014676
12	5000123845	Stôl pod PC a doska	2001	16	0,20	113,69	3,79	0,32	P_1800014677
Celkom €						1 167,33	38,91	3,24	

Špecifikácia mobiliáru

Prevádzková budova: Trenčín 3. Poschodie
Kancelária: 415
Nákladové stredisko: SK111 NEJ30

ASP, a.s. Ústredie, 815 74 Bratislava
Dostojevského rad 4
Nájomca : FR SR
Nájomná zmluva :

	Invent. číslo	Názov :	dátum obst.	vek	K	obstarávací cena	ročný nájom	mesačná platba	Čiarový kód
1	5000118091	Kontajner zásuvkový	2001	16	0,20	58,19	1,94	0,16	P_1800006363
2	5000118094	Kontajner zásuvkový	2001	16	0,20	58,19	1,94	0,16	P_1800006366
3	5000118100	Pracovný stôl	2001	16	0,20	52,05	1,74	0,14	P_1800006372
4	5000118101	Písací stôl - doska	2001	16	0,20	41,69	1,39	0,12	P_1800006373
5	5000118111	Polica nad stolom	2001	16	0,20	38,11	1,27	0,11	P_1800006383
6	5000123776	Stolička pevná čierna kov	2000	17	0,20	45,87	1,53	0,13	P_1800014571
7	5000123777	Stolička pevná čierna kov	2000	17	0,20	45,87	1,53	0,13	P_1800014572
8	5000123831	Stôl pod počítač	2001	16	0,20	53,41	1,78	0,15	P_1800014663
9	5000123832	Skriňa policová	2001	16	0,20	38,37	1,28	0,11	P_1800014664
10	5000123833	Skriňa policová	2001	16	0,20	37,04	1,23	0,10	P_1800014665
11	5000123839	Skrinka kombinovaná	2001	16	0,20	44,41	1,48	0,12	P_1800014671
Celkom €						513,20	17,11	1,43	

Špecifikácia mobiliáru

Prevádzková budova: Trenčín 3. Poschodie
Kancelária: 416
Nákladové stredisko: SK111 NEJ30

ASP, a.s. Ústredie, 815 74 Bratislava
Dostojevského rad 4
Nájomca : FR SR
Nájomná zmluva :

	Invent. číslo	Názov :	dátum obst.	vek	K	obstarávací cena	ročný nájom	mesačná platba	Čiarový kód
1	5000117426	Kontajner zásuvkový	1993	24	0,20	235,48	7,85	0,65	P_1800005326
2	5000117438	Kontajner zásuvkový	1993	24	0,20	235,48	7,85	0,65	P_1800005338
3	5000118105	Polica	2001	16	0,20	45,34	1,51	0,13	P_1800006377
4	5000118106	Polica	2001	16	0,20	45,34	1,51	0,13	P_1800006378
5	5000118107	Polica	2001	16	0,20	46,37	1,55	0,13	P_1800006379
6	5000118108	Polica	2001	16	0,20	46,37	1,55	0,13	P_1800006380
7	5000118109	Polica nad stolom	2001	16	0,20	64,53	2,15	0,18	P_1800006381
8	5000118110	Polica nad stolom	2001	16	0,20	64,53	2,15	0,18	P_1800006382
9	5000118118	Pracovný stôl	2001	16	0,20	86,11	2,87	0,24	P_1800006390
10	5000118119	Pracovný stôl	2001	16	0,20	86,11	2,87	0,24	P_1800006391
11	5000123834	Skrinka presklená	2001	16	0,20	69,41	2,31	0,19	P_1800014666
12	5000123835	Skrinka presklená	2001	16	0,20	69,41	2,31	0,19	P_1800014667
13	5000123836	Skrinka zatvorená	2001	16	0,20	38,17	1,27	0,11	P_1800014668
14	5000123837	Skrinka zatvorená	2001	16	0,20	38,17	1,27	0,11	P_1800014669
15	5000123838	Šatník	2001	16	0,20	79,86	2,66	0,22	P_1800014670
16	5000123852	Stôl pod PC	2001	16	0,20	85,57	2,85	0,24	P_1800014684
17	5000123853	Skriňa oceľová	2001	16	0,20	87,96	2,93	0,24	P_1800014685
18	5000123854	Stôl pod PC a doska	2001	16	0,20	113,69	3,79	0,32	P_1800014686
		Celkom €				1 537,90	51,26	4,27	

Špecifikácia mobiliáru

Prevádzková budova: Trenčín 3. Poschodie
Kancelária: 417
Nákladové stredisko: SK111HSJ30

ASP, a.s. Ústredie, 815 74 Bratislava
Dostojevského rad 4
Nájomca : FR SR
Nájomná zmluva :

	Invent. číslo	Názov :	dátum obst.	vek	K	obstarávací cena	ročný nájom	mesačná platba	Čiarový kód
1	5000089014	Magnetická tabuľa	1994	23	0,20	174,27	5,81	0,48	P_1800006090
2	5000089019	Magnetická tabuľa	1994	23	0,20	37,28	1,24	0,10	P_1800006113
3	5000091911	Stolová lampä	1995	22	0,20	35,32	1,18	0,10	P_1800013419
4	5000117851	Kancelársky box	1994	23	0,20	50,49	1,68	0,14	P_1800005892
5	5000117857	Kancelársky box	1994	23	0,20	50,49	1,68	0,14	P_1800005899
6	5000117981	Polica pri šatníku	1994	23	0,20	182,57	6,09	0,51	P_1800006075
7	5000117983	Pracovný stôl	1994	23	0,20	309,70	10,32	0,86	P_1800006078
8	5000117984	Polica nad stolom	1994	23	0,20	160,99	5,37	0,45	P_1800006079
9	5000117985	Polica nad stolom	1994	23	0,20	160,99	5,37	0,45	P_1800006080
10	5000117986	Oceľová skriňa - korpus	1994	23	0,20	276,34	9,21	0,77	P_1800006081
11	5000117987	Oceľová skriňa - dvere	1994	23	0,20	276,34	9,21	0,77	P_1800006082
12	5000117988	Oceľová skriňa - police	1994	23	0,20	276,34	9,21	0,77	P_1800006083
13	5000117989	Oceľová skriňa - podnož	1994	23	0,20	276,34	9,21	0,77	P_1800006084
14	5000117991	Polica pri šatníku	1994	23	0,20	331,61	11,05	0,92	P_1800006086
15	5000117992	Kontajner zásuvkový	1994	23	0,20	206,80	6,89	0,57	P_1800006087
16	5000117993	Kontajner zásuvkový	1994	23	0,20	206,80	6,89	0,57	P_1800006088
17	5000118003	Pracovný stôl - plät	1994	23	0,20	181,74	6,06	0,50	P_1800006100
18	5000118005	Pracovný stôl - podnož	1994	23	0,20	181,74	6,06	0,50	P_1800006102
19	5000123265	Vrchnä doska	1993	24	0,20	117,84	3,93	0,33	P_1800013832
20	5000123378	Stolička pevnä	1994	23	0,20	168,29	5,61	0,47	P_1800013997
21	5000123410	Stolička pevnä	1994	23	0,20	168,29	5,61	0,47	P_1800014029
22	5000123690	Skrinka zasklenä korpus	1994	23	0,20	246,46	8,22	0,68	P_1800014398
23	5000123693	Skrinka zasklenä sklo	1994	23	0,20	109,14	3,64	0,30	P_1800014401
24	5000123698	Stôl pod počítač	1994	23	0,20	309,70	10,32	0,86	P_1800014406
25	5000123699	Stôl pod počítač	1994	23	0,20	309,70	10,32	0,86	P_1800014407
26	5000123700	Šatník	1994	23	0,20	219,25	7,31	0,61	P_1800014409
27	5000123701	Vrchnä polica	1994	23	0,20	176,43	5,88	0,49	P_1800014410
28	5000123733	Skrinka spodnä	1994	23	0,20	187,01	6,23	0,52	P_1800014452
		Celkom €				5 388,26	179,61	14,97	

Specifikácia mobiliáru

Prevádzková budova: Trenčín 3. Poschodie
Kancelária č. 418
Nákladové stredisko: SK111NEJ30

ASP, a.s. Ústredie, 815 74 Bratislava
Dostojevského rad 4
Nájomca : FR SR
Nájomná zmluva :

	Invent. číslo	Názov :	dátum obst.	vek	K	obstarávací cena	ročný nájom	mesačná platba	Čiarový kód
1	5000089013	Magnetická tabuľa	1994	23	0,20	174,27	5,81	0,48	P_1800006089
2	5000091941	Stojanová lampa	1994	23	0,20	328,62	10,95	0,91	P_1800014258
3	5000117243	Konferenčný stolík	1994	23	0,20	49,79	1,66	0,14	P_1800005106
4	5000117974	Kontajner zásuvkový	1994	23	0,20	206,80	6,89	0,57	P_1800006068
5	5000117980	Rokovací stôl	1994	23	0,20	284,47	9,48	0,79	P_1800006074
6	5000117990	Police pri šatníku	1994	23	0,20	247,20	8,24	0,69	P_1800006085
7	5000118060	Kovová skriňa	1994	23	0,20	328,62	10,95	0,91	P_1800006171
8	5000123266	Vrchná doska	1993	24	0,20	117,84	3,93	0,33	P_1800013833
9	5000123267	Vrchná doska	1993	24	0,20	117,84	3,93	0,33	P_1800013834
10	5000123408	Stolička pevná	1994	23	0,20	168,29	5,61	0,47	P_1800014027
11	5000123429	Stolička pevná	1994	23	0,20	168,29	5,61	0,47	P_1800014048
12	5000123684	Skrinka zatvorená	1994	23	0,20	135,60	4,52	0,38	P_1800014392
13	5000123685	Skrinka zatvorená	1994	23	0,20	135,60	4,52	0,38	P_1800014393
14	5000123687	Stôl pod počítač	1994	23	0,20	309,70	10,32	0,86	P_1800014395
15	5000123688	Skrinka zasklená korpus	1994	23	0,20	246,46	8,22	0,68	P_1800014396
16	5000123689	Skrinka zasklená korpus	1994	23	0,20	246,46	8,22	0,68	P_1800014397
17	5000123691	Skrinka zasklená sklá	1994	23	0,20	109,14	3,64	0,30	P_1800014399
18	5000123692	Skrinka zasklená sklá	1994	23	0,20	109,14	3,64	0,30	P_1800014400
19	5000123694	Šatník	1994	23	0,20	210,12	7,00	0,58	P_1800014402
20	5000123732	Vrchná doska	1994	21	0,20	232,95	7,77	0,65	P_1800014451
		Celkom €				3 927,20	130,91	10,91	

Špecifikácia mobiliáru

Prevádzková budova: Trenčín 3. Poschodie
Kancelária: 419
Nákladové stredisko: SK111NEJ30

ASP, a.s. Ústredie, 815 74 Bratislava
Dostojevského rad 4
Nájomca : FR SR
Nájomná zmluva :

	Invent. číslo	Názov :	datum obst.	vek	K	obstarávacía cena	ročný nájom	mesačná platba	Čiarový kód
1	5000088931	Magnetická tabuľa	1993	24	0,20	125,87	4,20	0,35	P_1800005350
2	5000088961	Magnetická tabuľa	1993	24	0,20	236,01	7,87	0,66	P_1800005395
3	5000117283	Písací stôl plát	1993	24	0,20	181,74	6,06	0,50	P_1800005171
4	5000117284	Písací stôl plát	1993	24	0,20	181,74	6,06	0,50	P_1800005172
5	5000117330	Písací stôl podnož	1993	24	0,20	181,74	6,06	0,50	P_1800005223
6	5000117331	Písací stôl podnož	1993	24	0,20	181,74	6,06	0,50	P_1800005224
7	5000117383	Polica nad stolom	1993	24	0,20	278,33	9,28	0,77	P_1800005281
8	5000117384	Polica nad stolom	1993	24	0,20	278,33	9,28	0,77	P_1800005282
9	5000117419	Kontajner zásuvkový	1993	24	0,20	235,48	7,85	0,65	P_1800005319
10	5000117442	Kontajner zásuvkový	1993	24	0,20	235,48	7,85	0,65	P_1800005342
11	5000117512	Polica pri šatníku	1994	23	0,20	183,43	6,11	0,51	P_1800005482
12	5000117543	Polica pri šatníku	1994	23	0,20	281,62	9,39	0,78	P_1800005515
13	5000117593	Oceľová skriňa korpus	1994	23	0,20	331,61	11,05	0,92	P_1800005576
14	5000117611	Oceľová skriňa police	1994	23	0,20	136,43	4,55	0,38	P_1800005603
15	5000117629	Oceľová skriňa dvere	1994	23	0,20	298,75	9,96	0,83	P_1800005630
16	5000122969	Stôl pod počítač plát	1993	24	0,20	184,36	6,15	0,51	P_1800013499
17	5000122970	Stôl pod počítač plát	1993	24	0,20	184,36	6,15	0,51	P_1800013500
18	5000123024	Stôl pod počítač podnož	1993	24	0,20	196,24	6,54	0,55	P_1800013559
19	5000123025	Stôl pod počítač podnož	1993	24	0,20	196,24	6,54	0,55	P_1800013560
20	5000123066	Skrinka so sklom	1993	24	0,20	280,82	9,36	0,78	P_1800013603
21	5000123140	Skrinka zatvorená	1993	24	0,20	154,52	5,15	0,43	P_1800013682
22	5000123141	Skrinka zatvorená	1993	24	0,20	154,52	5,15	0,43	P_1800013683
23	5000123182	Šatník	1993	24	0,20	239,26	7,98	0,66	P_1800013732
24	5000123215	Skrinka na tlačivá korpus	1993	24	0,20	199,16	6,64	0,55	P_1800013773
25	5000123255	Skrinka na tlačivá sklo	1993	24	0,20	202,95	6,77	0,56	P_1800013821
26	5000123268	Vrchná doska	1993	24	0,20	117,84	3,93	0,33	P_1800013835
27	5000123269	Vrchná doska	1993	24	0,20	117,84	3,93	0,33	P_1800013836
28	5000123290	Vrchná doska	1994	23	0,20	136,10	4,54	0,38	P_1800013875
29	5000123365	Stolička otočná	1994	23	0,20	172,97	5,77	0,48	P_1800013980
35	5000123417	Stolička pevná	1994	23	0,20	168,29	5,61	0,47	P_1800014036
		Celkom €				6 053,77	201,79	16,82	

Špecifikácia mobiliáru

Prevádzková budova: Trenčín 3. Poschodie
Kancelária: 421
Nákladové stredisko: SK111HSJ30

ASP, a.s. Ústredie, 815 74 Bratislava
Dostojevského rad 4
Nájomca : FR SR
Nájomná zmluva :

	Invent. číslo	Názov :	dátum obst.	vek	K	obstarávací cena	ročný nájom	mesačná plata	Čiarový kód
1	5000088933	Magnetická tabuľa	1993	24	0,20	125,87	4,20	0,35	P 1800005352
2	5000088946	Magnetická tabuľa	1993	24	0,20	173,07	5,77	0,48	P_1800005365
3	5000091907	Stolová lampä	1995	22	0,20	35,32	1,18	0,10	P_1800013415
4	5000117275	Písací stôl - plät	1993	24	0,20	181,74	6,06	0,50	P_1800005163
5	5000117276	Písací stôl - plät	1993	24	0,20	181,74	6,06	0,50	P_1800005164
6	5000117322	Písací stôl - podnož	1993	24	0,20	181,74	6,06	0,50	P 1800005215
7	5000117323	Písací stôl - podnož	1993	24	0,20	181,74	6,06	0,50	P_1800005216
8	5000117375	Polica nad stolom	1993	24	0,20	278,33	9,28	0,77	P 1800005273
9	5000117376	Polica nad stolom	1993	24	0,20	278,33	9,28	0,77	P_1800005274
10	5000117432	Kontajner zásuvkový	1993	24	0,20	235,48	7,85	0,65	P 1800005332
11	5000117444	Kontajner zásuvkový	1993	24	0,20	235,48	7,85	0,65	P_1800005344
12	5000117592	Oceľová skriňa - korpus	1994	23	0,20	331,61	11,05	0,92	P_1800005575
13	5000117610	Oceľová skriňa - police	1994	23	0,20	136,43	4,55	0,38	P 1800005602
14	5000117628	Oceľová skriňa - dvere	1994	23	0,20	298,75	9,96	0,83	P_1800005629
15	5000122960	Stôl pod počítač - plät	1993	24	0,20	184,36	6,15	0,51	P_1800013490
16	5000122961	Stôl pod počítač - plät	1993	24	0,20	184,36	6,15	0,51	P_1800013491
17	5000123015	Stôl pod počítač - podnož	1993	24	0,20	196,24	6,54	0,55	P_1800013550
18	5000123016	Stôl pod počítač - podnož	1993	24	0,20	196,24	6,54	0,55	P 1800013551
19	5000123058	Skrinka so sklom	1993	24	0,20	280,82	9,36	0,78	P_1800013595
20	5000123126	Skrinka zatvorená	1993	24	0,20	154,52	5,15	0,43	P_1800013668
21	5000123128	Skrinka zatvorená	1993	24	0,20	154,52	5,15	0,43	P_1800013670
22	5000123129	Skrinka zatvorená	1993	24	0,20	154,52	5,15	0,43	P_1800013671
23	5000123178	Šatník	1993	24	0,20	239,26	7,98	0,66	P_1800013726
24	5000123208	Skrinka na tlačivä	1993	24	0,20	199,16	6,64	0,55	P_1800013765
25	5000123209	Skrinka na tlačivä	1993	24	0,20	199,16	6,64	0,55	P_1800013766
26	5000123248	Skrinka na tlačivä sklo	1993	24	0,20	202,95	6,77	0,56	P_1800013813
27	5000123249	Skrinka na tlačivä sklo	1993	24	0,20	202,95	6,77	0,56	P_1800013814
28	5000123275	Vrchnä doska	1993	24	0,20	117,84	3,93	0,33	P_1800013845
29	5000123276	Vrchnä doska	1993	24	0,20	117,84	3,93	0,33	P_1800013846
30	5000123293	Vrchnä doska	1994	23	0,20	136,10	4,54	0,38	P_1800013878
31	5000123426	Stolička pevnä	1994	23	0,20	168,29	5,61	0,47	P_1800014045
32	5000123428	Stolička pevnä	1994	23	0,20	168,29	5,61	0,47	P_1800014047
Celkom €						6 113,05	203,77	16,98	

Špecifikácia mobiliáru

Prevádzková budova: Trenčín 3. Poschodie
Kancelária: 422
Nákladové stredisko: SK111HSJ30

ASP, a.s. Ústredie, 815 74 Bratislava
Dostojevského rad 4
Nájomca : FR SR
Nájomná zmluva :

	Invent. číslo	Názov :	dátum obst.	vek	K	obstarávacía cena	ročný nájom	mesačná platba	Čiarový kód
1	5000088932	Magnetická tabuľa	1993	24	0,20	125,87	4,20	0,35	P_1800005351
2	5000117285	Písací stôl - plát	1993	24	0,20	181,74	6,06	0,50	P_1800005173
3	5000117286	Písací stôl - plát	1993	24	0,20	181,74	6,06	0,50	P_1800005174
4	5000117332	Písací stôl - podnož	1993	24	0,20	181,74	6,06	0,50	P_1800005225
5	5000117333	Písací stôl - podnož	1993	24	0,20	181,74	6,06	0,50	P_1800005226
6	5000117385	Polica nad stolom	1993	24	0,20	278,33	9,28	0,77	P_1800005283
7	5000117386	Polica nad stolom	1993	24	0,20	278,33	9,28	0,77	P_1800005284
8	5000117424	Kontajner zásuvkový	1993	24	0,20	235,48	7,85	0,65	P_1800005324
9	5000117443	Kontajner zásuvkový	1993	24	0,20	235,48	7,85	0,65	P_1800005343
10	5000117513	Polica pri šatníku	1994	23	0,20	183,43	6,11	0,51	P_1800005483
11	5000117544	polica pri šatníku - 16	1994	23	0,20	281,62	9,39	0,78	P_1800005516
12	5000117594	Oceľová skriňa -korpus	1994	23	0,20	331,61	11,05	0,92	P_1800005577
13	5000117612	Oceľová skriňa - police	1994	23	0,20	136,43	4,55	0,38	P_1800005604
14	5000122972	Stôl pod počítač - plát	1993	24	0,20	184,36	6,15	0,51	P_1800013502
15	5000122973	Stôl pod počítač - plát	1993	24	0,20	184,36	6,15	0,51	P_1800013503
16	5000123027	Stôl pod počítač - podnož	1993	24	0,20	196,24	6,54	0,55	P_1800013562
17	5000123028	Stôl pod počítač - podnož	1993	24	0,20	196,24	6,54	0,55	P_1800013563
18	5000123067	Skrinka so sklom	1993	24	0,20	280,82	9,36	0,78	P_1800013604
19	5000123142	Skrinka zatvorená	1993	24	0,20	154,52	5,15	0,43	P_1800013684
20	5000123143	Skrinka zatvorená	1993	24	0,20	154,52	5,15	0,43	P_1800013685
21	5000123183	Šatník	1993	24	0,20	239,26	7,98	0,66	P_1800013733
22	5000123216	Skrinka na tlačivá	1993	24	0,20	199,16	6,64	0,55	P_1800013774
23	5000123256	Skrinka na tlačivá sklo	1993	24	0,20	202,95	6,77	0,56	P_1800013822
24	5000123270	Vrchná doska	1993	24	0,20	117,84	3,93	0,33	P_1800013837
25	5000123271	Vrchná doska	1993	24	0,20	117,84	3,93	0,33	P_1800013838
26	5000123291	Vrchná doska	1994	23	0,20	136,10	4,54	0,38	P_1800013876
		Celkom €				5 177,75	172,59	14,38	

Špecifikácia mobiliáru

Prevádzková budova: Trenčín
Kancelária: 423
Nákladové stredisko: SK111

ASP, a.s. Ústredie, 815 74 Bratislava
Dostojevského rad 4
Nájomca : FR SR
Nájomná zmluva :
2015

	Invent. číslo	Názov :	dátum obst.	vek	K	obstarávací cena	ročný nájom	mesačná platba	Čiarový kód
1	5000117287	Písací stôl - plát	1993	24	0,20	181,74	6,06	0,50	P_1800005175
2	5000117288	Písací stôl - plát	1993	24	0,20	181,74	6,06	0,50	P_1800005176
3	5000117334	Písací stôl - podnož	1993	24	0,20	181,74	6,06	0,50	P_1800005227
4	5000117335	Písací stôl - podnož	1993	24	0,20	181,74	6,06	0,50	P_1800005228
5	5000117445	Kontajner zásuvkový	1993	24	0,20	235,48	7,85	0,65	P_1800005345
6	5000117514	Polica pri šatníku	1994	23	0,20	183,43	6,11	0,51	P_1800005484
7	5000117545	Polica pri šatníku	1994	23	0,20	281,62	9,39	0,78	P_1800005517
8	5000117595	Oceľová skriňa - korpus	1994	23	0,20	331,61	11,05	0,92	P_1800005578
9	5000117613	Oceľová skriňa - police	1994	23	0,20	136,43	4,55	0,38	P_1800005605
10	5000117631	Oceľová skriňa - dvere	1994	23	0,20	298,75	9,96	0,83	P_1800005632
11	5000123068	Skrinka so sklom	1993	24	0,20	280,82	9,36	0,78	P_1800013605
12	5000123144	Skrinka zatvorená	1993	24	0,20	154,52	5,15	0,43	P_1800013686
13	5000123145	Skrinka zatvorená	1993	24	0,20	154,52	5,15	0,43	P_1800013687
14	5000123184	Šatník	1993	24	0,20	239,26	7,98	0,66	P_1800013734
15	5000123217	Skrinka na tlačivá	1993	24	0,20	199,16	6,64	0,55	P_1800013775
16	5000123257	Skrinka na tlačivá sklo	1993	22	0,20	202,95	6,77	0,56	P_1800013823
		Celkom €				3 425,51	114,18	9,52	

Špecifikácia mobiliáru

Prevádzková budova: Trenčín 3. Poschodie
Kancelária: 424
Nákladové stredisko: SK111NEJ30

ASP, a.s. Ústredie, 815 74 Bratislava
Dostojevského rad 4
Nájomca : FR SR
Nájomná zmluva :

	Invent. číslo	Názov :	dátum obst.	vek	K	obstarávacia cena	ročný nájom	mesačná platba	Čiarový kód
1	5000093521	Minikuchynka dvojvarič	1994	23	0,20	138,92	4,63	0,39	P_1800005650
2	5000093527	Minikuchynka chladnička	1994	23	0,20	315,34	10,51	0,88	P_1800005656
3	5000117647	Minikuchynka korpus	1994	23	0,20	255,26	8,51	0,71	P_1800005662
4	5000117653	Minikuchynka drez	1994	21	0,20	99,58	3,32	0,28	P_1800005668
5	5000118069	polskriňa biela	1997	20	0,20	112,00	3,73	0,31	P_1800006277
						921,10	30,70	2,56	

Špecifikácia mobiliáru

Prevádzková budova: Trenčín 3. Poschodie
Kancelária: 425
Nákladové stredisko: SK111 H5J30

ASP, a.s. Ústredie, 815 74 Bratislava
Dostojevského rad 4
Nájomca : FR SR
Nájomná zmluva :

	Invent. číslo	Názov :	dátum obst.	vek	K	obstarávacía cena	ročný nájom	mesačná platba	Čiarový kód
1	5000088965	m.č. 425 Magnetická tabuľa	1993	24	0,20	243,88	8,13	0,68	P_1800005399
2	5000117338	Polica pri šatníku	1993	24	0,20	184,36	6,15	0,51	P_1800005232
3	5000117340	Polica pri šatníku	1993	24	0,20	196,24	6,54	0,55	P_1800005234
4	5000117347	Polica nad stolom	1993	24	0,20	278,33	9,28	0,77	P_1800005244
5	5000117389	Polica nad stolom	1993	24	0,20	278,33	9,28	0,77	P_1800005287
6	5000117390	Polica nad stolom	1993	24	0,20	278,73	9,29	0,77	P_1800005288
7	5000117416	Kontajner zásuvkový	1993	24	0,20	235,48	7,85	0,65	P_1800005316
8	5000117446	Kontajner zásuvkový	1993	24	0,20	235,48	7,85	0,65	P_1800005346
9	5000117447	Kontajner zásuvkový	1993	24	0,20	235,48	7,85	0,65	P_1800005347
10	5000118001	Plát	1994	23	0,20	156,01	5,20	0,43	P_1800006098
11	5000122946	Stôl pod počítač - plát	1993	24	0,20	184,36	6,15	0,51	P_1800013475
12	5000123001	Stôl pod počítač podnož	1993	24	0,20	196,24	6,54	0,55	P_1800013535
13	5000123124	Skrinka zatvorená	1993	24	0,20	154,52	5,15	0,43	P_1800013666
14	5000123150	Skrinka zatvorená	1993	24	0,20	154,52	5,15	0,43	P_1800013692
15	5000123151	Skrinka zatvorená	1993	24	0,20	154,52	5,15	0,43	P_1800013693
16	5000123056	skrinka so sklom	1993	24	0,20	280,82	9,36	0,78	P_1800013593
17	5000123122	skrinka zatvorená	1993	24	0,20	154,52	5,15	0,43	P_1800013664
18	5000123564	Stôl zasadačí	1994	23	0,20	221,07	7,37	0,61	P_1800014271
19	5000123573	Stôl zasadačí	1994	23	0,20	221,07	7,37	0,61	P_1800014280
20	5000123581	Stôl zasadačí	1994	23	0,20	221,07	7,37	0,61	P_1800014288
21	5000123856	Skrinka kombinovaná	2001	16	0,20	73,66	2,46	0,20	P_1800014688
22	5000117289	písací stôl - plát	1993	24	0,20	181,74	6,06	0,50	P_1800005177
23	5000117336	písací stôl - podnož	1993	24	0,20	181,74	6,06	0,50	P_1800005229
24	5000123375	stolička pevná	1994	23	0,20	168,29	5,61	0,47	P_1800013994
25	5000123427	stolička435C	1994	23	0,20	168,29	5,61	0,47	P_1800014046
26	5000123740	šatník	1994	23	0,20	322,88	10,76	0,90	P_1800014474
Celkom €						5 361,63	178,72	14,89	

Špecifikácia mobiliáru

Prevádzková budova: Trenčín Suterén
Kancelária: 943
Nákladové stredisko: SK111NEJ30

ASP, a.s. Ústredie, 815 74 Bratislava
Dostojevského rad 4
Nájomca : FR SR
Nájomná zmluva :

	Invent. číslo	Názov :	dátum obst.	vek	K	obstarávací cena	ročný nájom	mesačná platba	Čiarový kód
1	5000117715	regál kovový	1994	23	0,20	116,18	3,87	0,32	P_1800005730
2	5000117716	regál kovový	1994	23	0,20	116,18	3,87	0,32	P_1800005731
3	5000117717	regál kovový	1994	23	0,20	116,18	3,87	0,32	P_1800005732
4	5000117718	regál kovový	1994	23	0,20	116,18	3,87	0,32	P_1800005733
5	5000117719	regál kovový	1994	23	0,20	116,18	3,87	0,32	P_1800005734
6	5000117720	regál kovový	1994	23	0,20	116,18	3,87	0,32	P_1800005735
7	5000117721	regál kovový	1994	23	0,20	116,18	3,87	0,32	P_1800005736
						813,26	27,11	2,26	

Špecifikácia mobiliáru

Právádziková budova: Trenčín Suterén
Kancelária: 943
Nákladové stredisko: SKA11INEJ30

ASP, a.s. Ústredie, 815 74 Bratislava
Dostojevského rad 4
Nájomca: FR SR
Nájomná zmluva:

	Invent. číslo	Názov :	datum obst.	vek	K	obstarávacía cena	ročný nájom	mesačná platba	Čiarový kód
1	5000117707	rečál kovový	1994	23	0,20	116,18	3,87	0,32	P_1800005722
2	5000117725	rečál kovový	1994	23	0,20	116,18	3,87	0,32	P_1800005740
3	5000117735	rečál kovový	1994	23	0,20	116,18	3,87	0,32	P_1800005750
4	5000117736	rečál kovový	1994	23	0,20	116,18	3,87	0,32	P_1800005751
5	5000117737	rečál kovový	1994	23	0,20	116,18	3,87	0,32	P_1800005752
6	5000117738	rečál kovový	1994	23	0,20	116,18	3,87	0,32	P_1800005753
7	5000117739	rečál kovový	1994	23	0,20	116,18	3,87	0,32	P_1800005754
8	5000117740	rečál kovový	1994	23	0,20	116,18	3,87	0,32	P_1800005755
9	5000117741	rečál kovový	1994	23	0,20	116,18	3,87	0,32	P_1800005756
10	5000117742	rečál kovový	1994	23	0,20	116,18	3,87	0,32	P_1800005757
11	5000117743	rečál kovový	1994	23	0,20	116,18	3,87	0,32	P_1800005758
12	5000117744	rečál kovový	1994	23	0,20	116,18	3,87	0,32	P_1800005759
13	5000117745	rečál kovový	1994	23	0,20	116,18	3,87	0,32	P_1800005760
14	5000117746	rečál kovový	1994	23	0,20	116,18	3,87	0,32	P_1800005761
15	5000117747	rečál kovový	1994	23	0,20	116,18	3,87	0,32	P_1800005762
16	5000117761	rečál kovový	1994	23	0,20	116,18	3,87	0,32	P_1800005781
17	5000117763	rečál kovový	1994	23	0,20	116,18	3,87	0,32	P_1800005785
18	5000117766	rečál kovový	1994	23	0,20	116,18	3,87	0,32	P_1800005788
19	5000117771	rečál kovový	1994	23	0,20	116,18	3,87	0,32	P_1800005793
20	5000117776	rečál kovový	1994	23	0,20	116,18	3,87	0,32	P_1800005803
21	5000117778	rečál kovový	1994	23	0,20	116,18	3,87	0,32	P_1800005806
22	5000117779	rečál kovový	1994	23	0,20	116,18	3,87	0,32	P_1800005807
23	5000117781	rečál kovový	1994	23	0,20	116,18	3,87	0,32	P_1800005809
24	5000117782	rečál kovový	1994	23	0,20	116,18	3,87	0,32	P_1800005810
25	5000117783	rečál kovový	1994	23	0,20	116,18	3,87	0,32	P_1800005811
26	5000117784	rečál kovový	1994	23	0,20	116,18	3,87	0,32	P_1800005813
27	5000117785	rečál kovový	1994	23	0,20	116,18	3,87	0,32	P_1800005814
28	5000117786	rečál kovový	1994	23	0,20	116,18	3,87	0,32	P_1800005815
29	5000117787	rečál kovový	1994	23	0,20	116,18	3,87	0,32	P_1800005816
30	5000117788	rečál kovový	1994	23	0,20	116,18	3,87	0,32	P_1800005817
31	5000117789	rečál kovový	1994	23	0,20	116,18	3,87	0,32	P_1800005818
32	5000117793	rečál kovový	1994	23	0,20	116,18	3,87	0,32	P_1800005824
33	5000117795	rečál kovový	1994	23	0,20	116,18	3,87	0,32	P_1800005826
34	5000117796	rečál kovový	1994	23	0,20	116,18	3,87	0,32	P_1800005827
35	5000117797	rečál kovový	1994	23	0,20	116,18	3,87	0,32	P_1800005830
36	5000117799	rečál kovový	1994	23	0,20	116,18	3,87	0,32	P_1800005833
37	5000117800	rečál kovový	1994	23	0,20	116,18	3,87	0,32	P_1800005836
38	5000117802	rečál kovový	1994	23	0,20	116,18	3,87	0,32	P_1800005839
39	5000117804	rečál kovový	1994	23	0,20	116,18	3,87	0,32	P_1800005842
40	5000117806	rečál kovový	1994	23	0,20	116,18	3,87	0,32	P_1800005844
41	5000117807	rečál kovový	1994	23	0,20	116,18	3,87	0,32	P_1800005845
42	5000117808	rečál kovový	1994	23	0,20	116,18	3,87	0,32	P_1800005846
43	5000117810	rečál kovový	1994	23	0,20	116,18	3,87	0,32	P_1800005848
						4993,74	166,52	13,88	