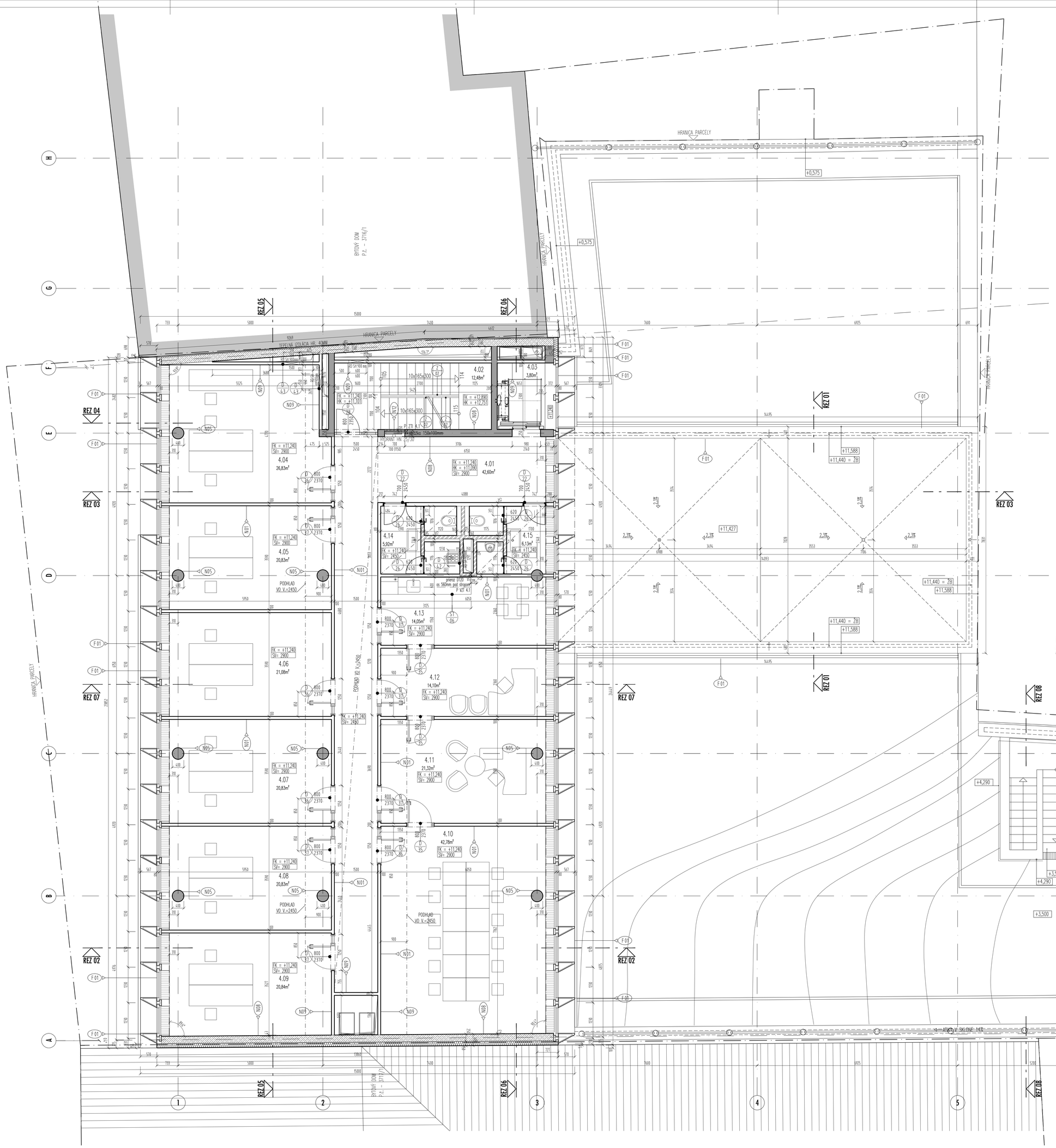

LEGENDA PRIERAZOV:

P UK 4.1	PRIERAZ 250x100mm V PODLAHE	250MM ŽB STROP
P VZT 4.1	prierez D120 os 560mm pod stropom	115MM TEHLOVÁ PRIEČKA
P ZTI 4.3	DRÁŽKA 150X100MM	ŽB STENA

LEGENDA MIESTNOSTÍ 4.NP

Č. M.	NÁZOV MIESTNOSTI	PODLAHA	PLOCHA MIESTN. (m2)	POLOŽKA	STENY	POLOŽKA	STROP	POLOŽKA
4.01	CHODBA	KAMENNÁ DLAŽBA	42,6	P02	BIELA STIERKA	N01,N08,N09	SDK PODHĽADY	C03,C04
4.02	SCHODISKO	KAMENNÁ DLAŽBA	12,48	P05,P06	OMÍTKA	N08,N09,N12	POHĽADOVÝ BETÓN	C04
4.03	VÝŤAH	-	3,8	P02	BIELA STIERKA	N08,N09	-	-
4.04	ZASADACIA MIESTNOSŤ	KOBEREC	26,83	P03,P07	BIELA STIERKA	N01,N05,N09	POHĽADOVÝ BETÓN	C01,C04
4.05	KANCELÁRIA	KOBEREC	20,83	P03,P07	BIELA STIERKA	N01,N05	POHĽADOVÝ BETÓN	C01,C04
4.06	KANCELÁRIA	KOBEREC	21,08	P03,P07	BIELA STIERKA	N01,N05	POHĽADOVÝ BETÓN	C01,C04
4.07	KANCELÁRIA	KOBEREC	20,83	P03,P07	BIELA STIERKA	N01,N05	POHĽADOVÝ BETÓN	C01,C04
4.08	KANCELÁRIA	KOBEREC	20,83	P03,P07	BIELA STIERKA	N01,N05	POHĽADOVÝ BETÓN	C01,C04
4.09	KANCELÁRIA	KOBEREC	20,84	P03,P07	BIELA STIERKA	N01,N08,N09	POHĽADOVÝ BETÓN	C01,C04
4.10	ZASADACIA MIESTNOSŤ	KOBEREC	42,78	P03,P07	BIELA STIERKA	N01,N05,N08,N09	POHĽADOVÝ BETÓN	C01,C04
4.11	RADIFEX	KOBEREC	21,32	P03,P07	BIELA STIERKA	N01,N05	POHĽADOVÝ BETÓN	C01,C04
4.12	SEKRETARIÁT	KOBEREC	14,1	P03,P07	BIELA STIERKA	N01,N05	POHĽADOVÝ BETÓN	C01,C04
4.13	KUCHYŇKA	GRESOVÁ DLAŽBA	14,05	P15	BIELA STIERKA	N01,N05	POHĽADOVÝ BETÓN	C04
4.14	WC ŽENY	KAMENNÁ DLAŽBA	5,92	P01	KER. OBKLAD	N02,N03,N04	SDK PODHĽAD MPK	C02
4.15	WC MUŽI	KAMENNÁ DLAŽBA	6,13	P01	KER. OBKLAD	N02,N03,N04	SDK PODHĽAD MPK	C02
	PLOCHA SPOLU		294,42					

POZNÁMKA:

NAVRHOVANÉ MATERIÁLY A VÝROBKY SÚ REFERENČNÉ, V PRÍPADE ZMENY JE POTREBNÉ ZACHOVAŤ ROVNOCENNÉ TECHNICKÉ PARAMETRE A KVALITU. PRÍPADNÉ ZMENY KONZULTOVAŤ S PROJEKTANTOM, ZREALIZOVAŤ AŽ PO PÍSOMNOM OSOHLASENÍ VŠETKY VIDITEĽNÉ INŠTALÁCIE OKRYTOVAŤ. SÁDROKARTÓNOVÉ KONŠTRUKCIE V HYGIENICKÝCH ZARIADENIACH MUSIA BYŤ ZHOTOVENÉ Z PLATNÍ GKI (IMPREG. PROTI VLHKOSTI) A SPĺŇAŤ POŽIADAVKU PROTIPOŽIARNEJ ODOLNOSTI PODĽA PROJEKTU PO. KUCHYNSKÉ LINKY A VSTAVANÉ SKRINE SÚ VYZNAČENÉ SCHEMATICKY. PODROBNÉ SÚ POPÍSANÉ V PRÍSLUŠNOM VÝKAZE VÝROBKOV. STAVEBNÉ ÚPRAVY PREKONTROLOVAŤ A KOORDINOVAŤ S VÝKRESMI JEDNOTLIVÝCH PROFIESI. V ZMYSLE CENNÍKA CENEXIN Č. 1322 VO VÝKRESE NIE SÚ VYZNAČENÉ STAVEBNÉ ÚPRAVY MENŠÍNHO PRIEREZU AKO 2,5SCM. PRI VŠETKÝCH OMÍTANÝCH HRANÁCH POUŽIŤ KOVOVÉ PODOMETAVOVÉ ROHOVÉ LIŠTY. VZT PRIERAZY PRE KUCHYNE A WC-KOPERNICOS OTVORU 100MM POD STROPOM A 20MM VÄČŠÍ OTVOR AKO PRIEMER RÚRY VŠETKY ROZMERY JE HLAVNÝ DODÁVATEĽ POVINNÝ KONTROLOVAŤ NA STAVBE! NEVYZNAČENÉ STAVEBNÉ ÚPRAVY– PRIERAZY, DRÁŽKY, ATĎ., REALIZOVAŤ PODĽA PROJEKTU JEDNOTLIVÝCH PROFESIÍ RP NENAHRÁDZA VÝROBNÚ A DIELENSKÚ DOKUMENTÁCIU DODÁVATEĽA! DODÁVATEĽSKÚ DOKUMENTÁCIU MUSÍ OSOHLASIŤ GENERÁLNY PROJEKTANT!

KONGRESOVÁ HALA MZV SR
P.Č. – 3715/1
(pôv.objekt ± 0,000)

Ing. arch. Ján Pavúk, PhD. Račianska ulica 31 831 02 Bratislava	generálny projektant	Ing. arch. Ján Pavúk, PhD.	časť projektu: ARCHITEKTÚRA
	zodpovedný projektant	Ing. arch. Ján Pavúk, PhD., Ing. arch. Ilja Skoček, ml.	
	vypracoval	Ing. arch. Ján Pavúk, PhD.	
	kreslil	Ing. arch. Irenej Šeredi	
	autori	Ing. arch. Ján Pavúk, PhD., Ing. arch. Ilja Skoček, ml.	stavebný objekt: SO 01
	miesto stavby:	Bratislava – Staré mesto, Prazská 7, parc. č. 3717/7, 3718/36	stupeň: RP
názov objektu:	DOSTAVBA AREÁLU MZV SR		dátum: 12–2013
			formát: 15xA4
druh výkresu:	PÔDORYS 4. NADZEMNÉHO PODLAŽIA		č. zakázky: 2010.08
			mierka: 1:50
investor:	MZV SR, Hlboká cesta 2, 833 36 Bratislava		číslo výkresu: 06 / číslo sady