

Geometrický plán je podkladom na právne úkony, keď údaje doterajšieho stavu výkazu výmer sú zhodné s údajmi platných výpisov z katastra nehnuteľností.

|  |                       |   |                             |                   |   |                              |                         |
|--|-----------------------|---|-----------------------------|-------------------|---|------------------------------|-------------------------|
| Vyhotoviteľ<br><b>Geodetic spol. s r. o.</b><br><b>Dunajská 10, 040 01 Košice</b><br>tel.: 0907 / 664731<br>www.geodetic-ke.sk<br>IČO : 31691501       |                       | Kraj  | <b>Košický</b>              | Okres             | <b>Košice - okolie</b>  | Obec                         | <b>Sady nad Torysou</b> |
|  |                       | Kat. územie   | <b>Byster</b>               | Číslo plánu       | <b>429/2021</b>   | Mapový list č.               | <b>V.Ida 2-0/2</b>      |
| <b>GEOMETRICKÝ PLÁN</b>  |                       |   |                             |                   |   |                              |                         |
| na zriadenie vecného bremena pre umiestnenie el. vedenia na parc. č. 2058, 2059, 2060, 2063 C-KN a na parc. č. 1809/1, 379 E-KN vo vyznačenom rozsahu. |                       |   |                             |                   |   |                              |                         |
| Vyhotoval  |                       | Autorizačne overil  |                             |                   | Úradne overil   |                              |                         |
| Dňa:   | Meno:                 | Dňa:  | Meno:                       | Dňa:              | Číslo:  | Meno:                        |                         |
| <b>28.9.2021</b>   | <b>Blanka Magdová</b> | <b>28.9.2021</b>  | <b>Ing. Zuzana Bul'ková</b> | <b>06-10-2021</b> | <b>7356/21</b>  | <b>Ing. Lucia Kárpátyová</b> |                         |
| Nové hranice boli v prírode označené inžinierskou sieťou   |                       | Náležitostami a presnosťou zodpovedá predpisom  |                             |                   | Úradne overené podľa §9 zákona NR SR č.215/1995 Z.z. o geodézii a kartografii                           |                              |                         |
| Záznam podrobného merania (meračský náčrt) č. <b>721</b>   |                       |  Pečiatka a podpis |                             |                   |  Pečiatka a podpis |                              |                         |
| Súradnice bodov označených číslami a ostatné meračské údaje sú uložené vo všeobecnej dokumentácii  |                       |   |                             |                   |   |                              |                         |

Detail "A"

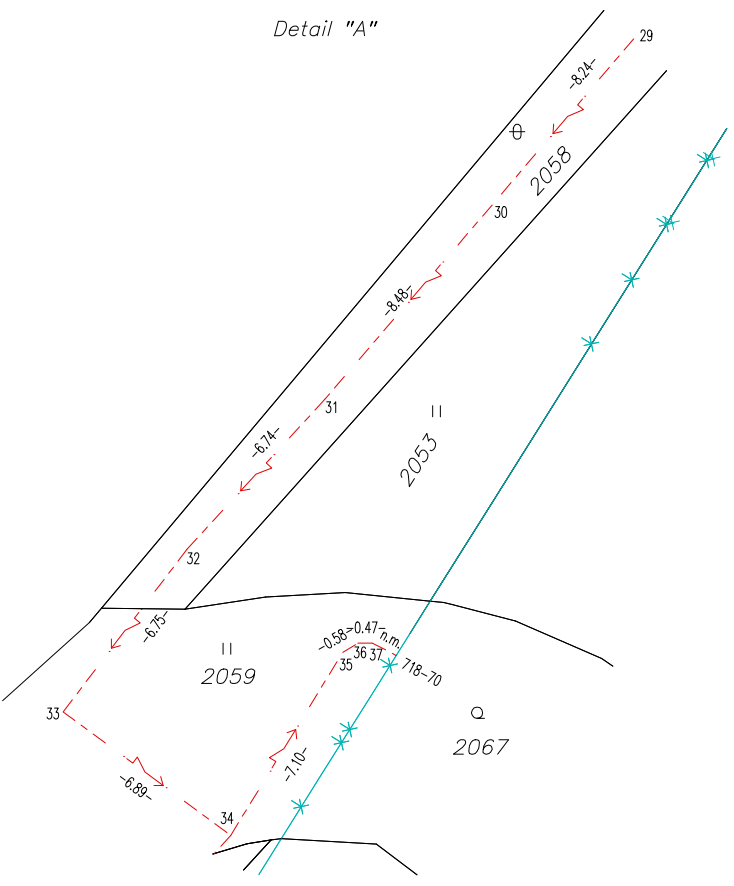

Detail "B"

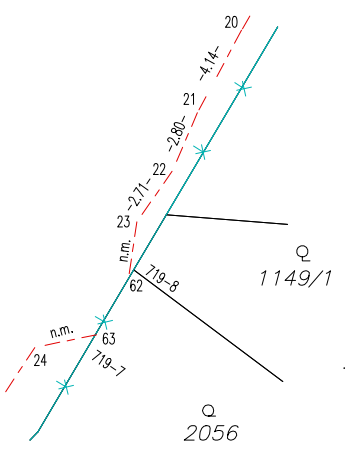

## Výkaz výmer

| Doterajší stav                  |                  |                  |        |        |        |                 |                 |                  |                       | Zmeny |                        |         |                  |                      | Nový stav |                        |   |  |  |
|---------------------------------|------------------|------------------|--------|--------|--------|-----------------|-----------------|------------------|-----------------------|-------|------------------------|---------|------------------|----------------------|-----------|------------------------|---|--|--|
| Pkn.<br>vložky                  | Listu<br>vlastn. | Číslo<br>Parcely |        |        | Výmera |                 | Druh<br>pozemku | D<br>i<br>e<br>l | k<br>parcele<br>číslo | m2    | od<br>parcely<br>číslo | m2      | Číslo<br>parcely | Výmera               |           | Druh<br>pozemku<br>Kód | Vlastník<br>( iná opráv. osoba )<br>adresa, (sídlo) |  |  |
|                                 |                  | PK               | KN - E | KN - C | ha     | m2              |                 |                  |                       |       |                        |         |                  | ha                   | m2        |                        |   |  |  |
| <b>Stav právny</b>              |                  |                  |        |        |        |                 |                 |                  |                       |       |                        |         |                  |                      |           |                        |   |  |  |
|                                 | 968              |                  | 1809/1 |        | 1404   | zastav. plocha  |                 |                  |                       |       |                        | (1809/1 | 1404             | zastav. plocha)      |           | doterajší              |   |  |  |
|                                 | 968              |                  | 379    |        | 265    | zastav. plocha  |                 |                  |                       |       |                        | (379    | 265              | zastav. plocha)      |           | detto                  |   |  |  |
|                                 | 1683             |                  |        | 2058   | 97     | ostatná plocha  |                 |                  |                       |       |                        | 2058    | 97               | ostatná plocha<br>37 |           | detto                  |   |  |  |
|                                 | 1683             |                  |        | 2059   | 2767   | trv.tráv.porast |                 |                  |                       |       |                        | 2059    | 2767             | trv.tráv.porast<br>7 |           | detto                  |   |  |  |
|                                 | 1683             |                  |        | 2060   | 558    | ostatná plocha  |                 |                  |                       |       |                        | 2060    | 558              | ostatná plocha<br>37 |           | detto                  |   |  |  |
|                                 | 1683             |                  |        | 2063   | 606    | záhrada         |                 |                  |                       |       |                        | 2063    | 606              | záhrada<br>4         |           | detto                  |   |  |  |
| Spolu :                         |                  |                  |        |        | 5697   |                 |                 |                  |                       |       |                        |         | 5697             |                      |           |                        |   |  |  |
| <b>Stav podľa registra C KN</b> |                  |                  |        |        |        |                 |                 |                  |                       |       |                        |         |                  |                      |           |                        |   |  |  |
|                                 |                  |                  |        | 955/1  | 4384   | zastav. plocha  |                 |                  |                       |       |                        | 955/1   | 4384             | zastav. plocha<br>22 |           | doterajší              |   |  |  |
|                                 | 1683             |                  |        | 2058   | 97     | ostatná plocha  |                 |                  |                       |       |                        | 2058    | 97               | ostatná plocha<br>37 |           | detto                  |   |  |  |
|                                 | 1683             |                  |        | 2059   | 2767   | trv.tráv.porast |                 |                  |                       |       |                        | 2059    | 2767             | trv.tráv.porast<br>7 |           | detto                  |   |  |  |
|                                 | 1683             |                  |        | 2060   | 558    | ostatná plocha  |                 |                  |                       |       |                        | 2060    | 558              | ostatná plocha<br>37 |           | detto                  |   |  |  |
|                                 | 1683             |                  |        | 2063   | 606    | záhrada         |                 |                  |                       |       |                        | 2063    | 606              | záhrada<br>4         |           | detto                  |   |  |  |

| Výkaz výmer    |                  |                  |        |        |        |    |                 |                  |                       |    |                        |           |                  |        |    |                        |   |
|----------------|------------------|------------------|--------|--------|--------|----|-----------------|------------------|-----------------------|----|------------------------|-----------|------------------|--------|----|------------------------|---|
| Doterajší stav |                  |                  |        |        |        |    | Zmeny           |                  |                       |    |                        | Nový stav |                  |        |    |                        |   |
| Pkn.<br>vločky | Listu<br>vlastn. | Číslo<br>Parcely |        |        | Výmera |    | Druh<br>pozemku | D<br>i<br>e<br>l | k<br>parcele<br>číslo | m2 | od<br>parcely<br>číslo | m2        | Číslo<br>parcely | Výmera |    | Druh<br>pozemku<br>Kód | Vlastník<br>( iná opráv. osoba )<br>adresa, (sídlo) |
|                |                  | PK               | KN - E | KN - C | ha     | m2 |                 |                  |                       |    |                        |           |                  | ha     | m2 |                        |   |
| Spolu :        |                  |                  |        |        |        |    |                 |                  |                       |    |                        |           |                  | 8412   |    |                        |   |

## Poznámka:

Zriaďuje sa vecné bremeno na priznanie práva uloženia elektrického vedenia vo vyznačenom rozsahu na p.č. 2058,2059,2060,2063 C-KN a na parc.č. 1809/1,379 E-KN v v prospech oprávneného ako vlastníka ( resp. správcu) inžinierskych sietí.

## Legenda:

- Kód spôsobu využívania
- 4 - Pozemok prevažne v zastavanom území obce alebo v záhradkárskej osade, na ktorom sa pestuje zelenina, ovocie, okrasná nízka a vysoká zeleň a iné poľnohospodárske plodiny
  - 7 - Pozemok lúky a pasienku trvalo porastený trávami alebo pozemok dočasne nevyužívaný pre trvalý trávny porast
  - 22 - Pozemok na ktorom je postavená inžinierska stavba - cestná, miestna a účelová komunikácia, lesná cesta, poľná cesta, chodník, nekryté parkovisko a ich súčasť
  - 37 - Pozemok, na ktorom sú skaly, svahy, rokliny, výmole, vysoké medze s krovím, alebo kamením a iné plochy, ktoré neposkytujú trvalý úžitok