



Spoplatnené podľa
zák. č. 145/95 Z. z.
- 8 -

*** uloženia a užívania inžinierskych sietí na p.č. 790/5, 790/31 registra C KN.

Geometrický plán je podkladom na právne úkony, keď údaje doterajšieho stavu výkazu výmer sú zhodné s údajmi platných výpisov z katastra nehnuteľností.

Vyhotovitel GERYS, s. r. o. Janka Matušku 751/3 Bánovce nad Bebravou IČO 36 321 648	Kraj Trenčiansky	Okres Bánovce nad Bebravou	Obec Bánovce nad Bebravou		
	Kat. územie Bánovce nad Bebravou	Číslo plánu 36321648-025/22	Mapový list č. BÁNOVCE n.B. 3-1/43		
GEOMETRICKÝ PLÁN na vyznačenie vecného bremena na priznanie práva ***					
Vyhotovil		Autorizačne overil		Úradne overil	
Dňa: 25.2.2022	Meno: Ing. Magdaléna Gejdošová	Dňa: 3.3.2022	Meno: Ing. Ľuboš Krč	Dňa: - 9 -03- 2022	Číslo: 92/2022
Nové hranice boli v prírode označené neboli stabilizované		Náležitosti a presnosťou zodpovedá predpisom		Úradne overené podľa § 9 zákona NR SR č.215/95 Z.z. o geodézii a kartografii	
Záznam podrobného merania (meračský náčrt) č. 1858		 Pečiatka a podpis		 Pečiatka a podpis	
Súradnice bodov označených číslami a ostatné meračské údaje sú uložené vo všeobecnej dokumentácii					

V Ý K A Z V Ý M E R

Doterajší stav			Zmeny						Nový stav						
Číslo			Výmera		Druh pozemku	Diel číslo	k parcele číslo	m ²	od parcely číslo	m ²	Číslo parcely	Výmera		Druh pozemku	Vlastník (inā oprávn. osoba) adresa, (sídlo)
PK vložky	parcely											ha	m ²		
LV	E-KN	KN													
Stav právny je totožný s registrom C-KN															
Vyčíslenie rozsahu vecného bremena															
1301		790/5	4423	zast.pl.	1 3			790/5 790/5	33 66	790/5	4423	zast.pl. 18	Mesto Bánovce nad Bebravou Nám.Ľ.Štúra 1/1 Bánovce nad Bebravou		
1301		790/31	1998	zast.pl.	2			790/31	16	790/31	1998	zast.pl. 22	Detto		
Spolu:			6421						115		6421				

Poznámka: Zriaďuje sa vecné bremeno na priznanie práva uloženia inžinierskych sietí vo vyznačenom rozsahu na pozemkoch reg. C KN parc.č. 790/5 (diel č. 1) 33 m², (diel č. 3) 66 m², p.č. 790/31 (diel č. 2) 16 m² v prospech Západoslovenská distribučná, a.s., Čulenova 6, Bratislava.

Legenda: Kód spôsobu využívania:

18 – pozemok, na ktorom je dvor

22 – pozemok, na ktorom je cestná, miestna a účelová komunikácia, lesná, poľná cesta, chodník, nekryté parkovisko

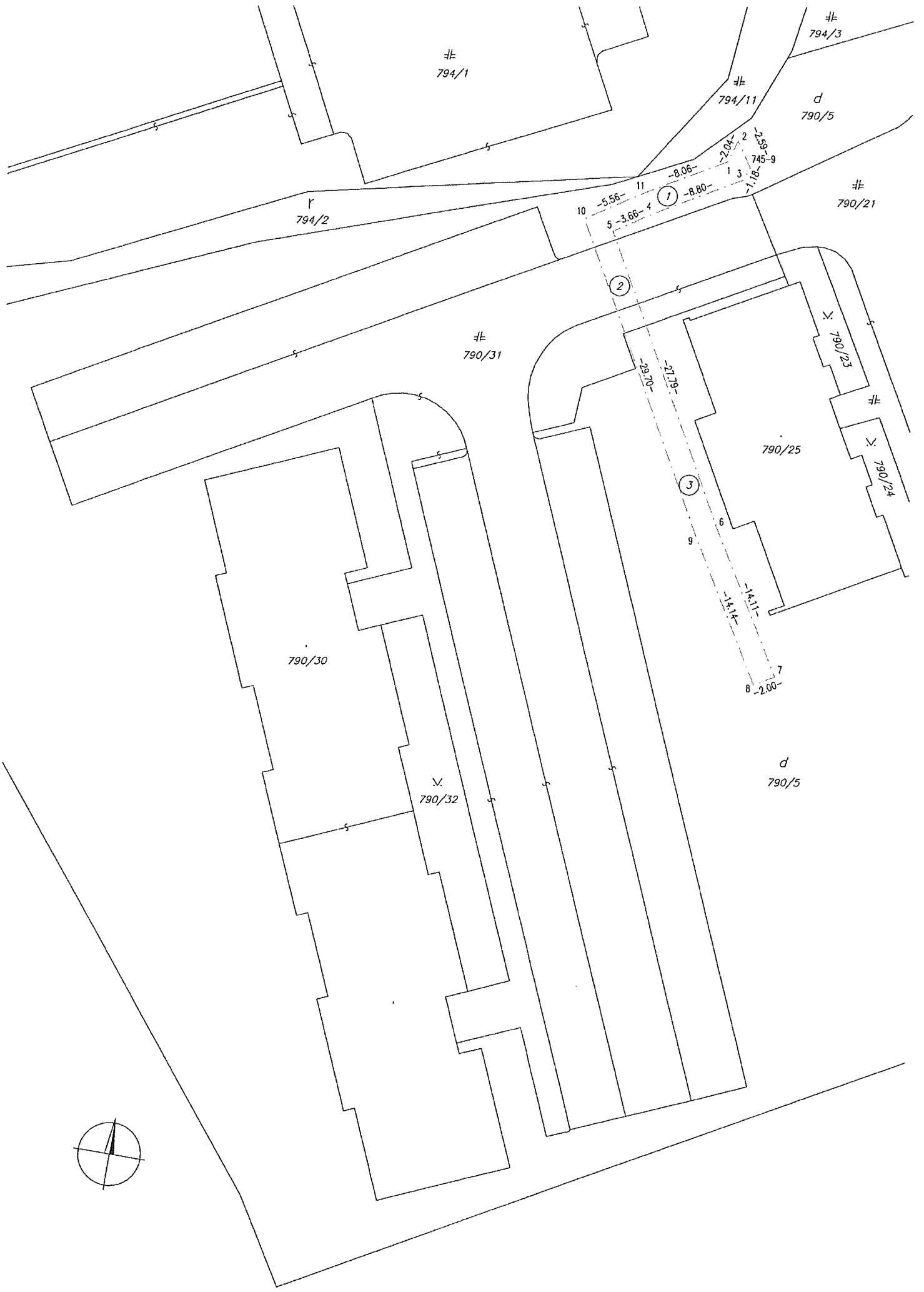



MESTO BÁNOVCE NAD BEBRAVOU

Námestie L. Štúra 1/1, 957 01 Bánovce nad Bebravou

Váš list číslo/zo dňa

Naše číslo

Vybavuje/linka
Ing. Zuzana Horníková

Bánovce nad Bebravou
29.04.2022

Vec

Výpis z uznesení z 26. zasadnutia Mestského zastupiteľstva v Bánovciach nad Bebravou konaného dňa 27.04.2022

Uznesenie č. 742

k uzatvoreniu zmluvy o zriadení vecných bremien
- Západoslovenská distribučná, a. s.

Mestské zastupiteľstvo v Bánovciach nad Bebravou

s c h v a ľ u j e

uzatvorenie zmluvy o zriadení vecných bremien „in personam“ medzi zmluvnými stranami: Mestom Bánovce nad Bebravou, Nám. L. Štúra 1/1, 957 01 Bánovce nad Bebravou, IČO: 00 310 182, na strane jednej ako povinným z vecných bremien a Západoslovenskou distribučnou, a.s., Čulenova 6, 816 47 Bratislava, IČO: 36 361 518, na strane druhej ako oprávneným z vecných bremien. Predmetom zmluvy o zriadení vecných bremien je povinnosť Mesta Bánovce nad Bebravou strieť:

- zriadenie a uloženie Elektroenergetických zariadení,
- užívanie, prevádzkovanie, údržbu, opravy, úpravy, rekonštrukcie, modernizácie a akékoľvek iné stavebné úpravy Elektroenergetických zariadení a ich odstránenie,

na časti zaťažených pozemkov:

Katastrálne územie	Číslo LV	Register KN	Parcelné číslo	Výmera v m ²	Druh pozemku
Bánovce nad Bebravou	1301	C	790/5	4423	zastavané plochy a nádvoría
Bánovce nad Bebravou	1301	C	790/31	1998	zastavané plochy a nádvoría

v rozsahu podľa projektovej dokumentácie plánovanej stavby „Nájomný bytový dom s 22 b.j. na ul. Svätoplukova, p.č. C 790/5“ objektov „SO 08 NNK distribučný rozvod“ a „SO 09 HDPE rozvod“, na dobu neurčitú bezodplatne. Výmera vecných bremien v rozsahu ochranného pásma je špecifikovaná geometrickým plánom č. 36321648-025/22 zo dňa 25.02.2022, úradne overeným dňa 09.03.2022. Náklady na vyhotovenie geometrického plánu a správny poplatok spojený s návrhom na vklad vecných bremien do katastra nehnuteľností znáša povinný z vecných bremien.

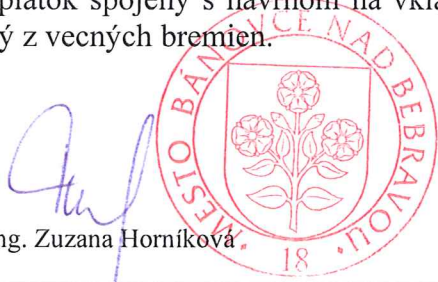

PhDr. PaedDr. Rudolfa Novotná
primátorka mesta

Za správnosť: Ing. Zuzana Horníková