



Spoplatnenie podľa
zákona 145/1995 Z.z.

*** vyznačenie vecného bremena na priznanie práva uloženia a užívania inžinierskych sietí na p.č. 2894, 2954/27

Geometrický plán je podkladom na právne úkony, keď údaje doterajšieho stavu výkazu výmer sú zhodné s údajmi platných výpisov z katastra nehnuteľností.

 GEOTOP GEODETICKÉ SLUŽBY Brezová 2500/78, Topoľčany IČO: 41313381 www.geotopto.sk 0911 093 946	Kraj Nitriansky	Okres Topoľčany	Obec Topoľčany		
	Kat. územie Topoľčany	Číslo plánu 41313381-93/22	Mapový list č. Topoľčany 6-0/31, /32		
GEOMETRICKÝ PLÁN na ***					
Vyhotoval		Autorizačne overil		Úradne overil	
Dňa: 20.4.2022		Dňa: 20.4.2022		Dňa: 25.5.2022	
Meno: Juraj Ondruška		Meno: Ing.Bohumil Ondruška		Meno: ING. ZUZANA BELIANSKÁ	
Nové hranice boli v prírode označené drevenými kolíkmi		Náležitostami a presnosťou zodpovedá predpisom		Úradne overené podľa §9 zákona NR SR č.215/95 Z.z. o geodézii a kartografii	
Záznam podrobného merania (meračský náčrt) č. 3199					
Súradnice bodov označených číslami a ostatné meračské údaje sú uložené vo všeobecnej dokumentácii					
		Pečiatka a podpis		Pečiatka a podpis	

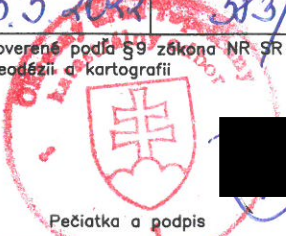
VÝKAZ VÝMER

Doterajší stav					Zmeny					Nový stav					
Číslo			Výmera		Druh pozemku	Diel číslo	k parcele číslo	m ²	od parcely číslo	m ²	Číslo parcely	Výmera		Druh pozemku	Vlastník, (iná opráv. osoba) adresa, (sídlo)
PK vložky	parcely		ha	m ²								ha	m ²		
LV	PK	KN													
<i>Stav právny je totožný s registrom C KN</i>															
<i>Vyčíslenie rozsahu vecného bremena</i>															
2354		2894	9063		zast.pl.	1			2894	96	2894	9063	zast.pl.	22	Mesto Topoľčany Nám. M.R. Štefánika 1/1 Topoľčany
2506		2954/27	369		zast.pl.	2			2954/27	29	2954/27	369	zast.pl.	18	Západoslovenská distribučná a.s. Čulenova 6, Bratislava
<i>Spolu:</i>				9432						125		9432			

Poznámka: Zriaďuje sa vecné bremeno na priznanie práva uloženia inžinierskych sietí vo vyznačenom rozsahu na pozemkoch reg. C-KN p.č.2894 (diel č.1 o výmere 96 m², p.č. 2954/27 (diel č.2 o výmere 29 m² vo vyznačenom rozsahu v prospech Západoslovenská distribučná, a.s. Čulenova 6, Bratislava.

Legenda: kód spôsobu využívania 18 - Pozemok, na ktorom je dvor

22 - Pozemok, na ktorom je postavená inžinierska stavba - cestná, miestna a účelová komunikácia, lesná cesta, poľná cesta, chodník, nekryté parkovisko a ich súčasť

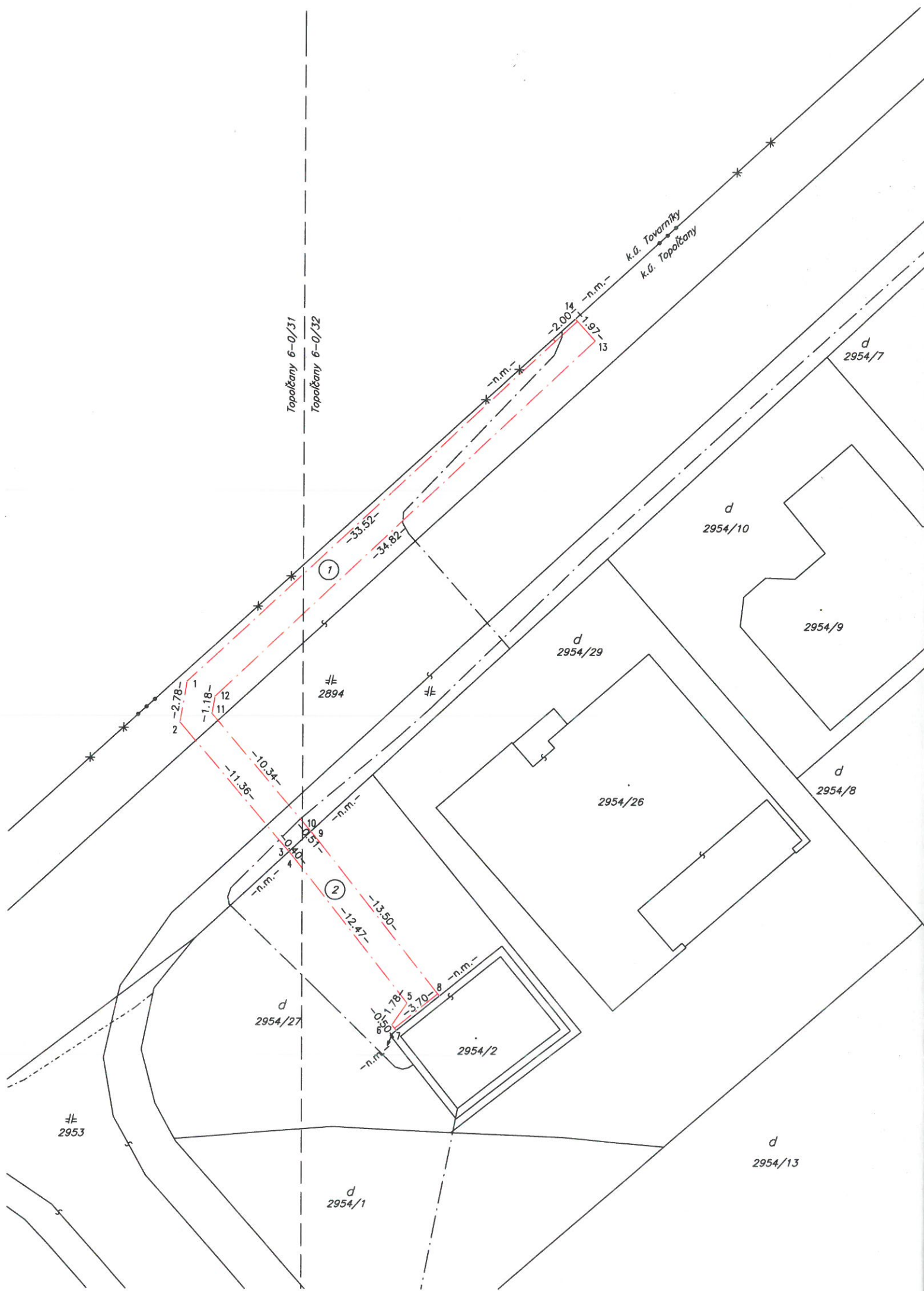

Topoľčany 6-0/31
Topoľčany 6-0/32

k.ú. Tovarníky
k.ú. Topoľčany

d
2954/7

d
2954/10

2954/9

d
2954/29

d
2954/8

2954/26

d
2954/27

2954/2

≠
2953

d
2954/13

d
2954/1