

7460440.1

9

Železnice Slovenskej republiky

Stredisko železničnej geodézie
Železničiarska 1

Martin Figura

Správiteľ
podľa nariadenia č. 123/2001
v znení nariadenia č. 123/2001

Geometrický plán je podkladom na právne úkony, keď údaje doterajšieho stavu výkazu výmer sú zhodné s údajmi platných výpisov z katastra nehnuteľností

Vyhotoviteľ Železnice Slovenskej republiky Stredisko železničnej geodézie Železničiarska 1 811 04 Bratislava IČO 31364501	Kraj Nitriansky	Okres Nové Zámky	Obec Nové Zámky
	Kat.územie: Nové Zámky	Číslo plánu 99/2014	Mapový list č. Nové Zámky 8-1/13,14,31
GEOMETRICKÝ PLÁN na vyznačenie vecného bremena na pozemkoch registra C KN par.č. 5100/1,2,3,4, 5101, 5104/1, 5105 a registra E KN par.č. 4258/4,6, 4259/4, 4260/3,8, 4261/1,5, 4262/1,3,4,5			
Vyhotovil	Autorizačne overil	Úradne overil Meno: Ing. Agneša Jankovská	

Dňa: 6.4.2016	Meno: Martin Figura
Nové hranice boli v prírode označené plotom, neboli stabilizované	
Znam podrobného merania (meračský náčrt) č. 10-5541	
Radnice bodov označených číslami a ostatné meračské údaje sú uložené vo všeobecnej dokumentácii	

Doterajší stav

Zmeny

Nový stav

pžkn. vložky	PK	Číslo			Výmera	Druh pozemku	Diel číslo	k parc. číslo	od parc. číslo	m ²	Číslo parcely	ha	Výmera	Druh pozemku	Vlastník (iná oprávnená osoba) adresa, (sídlo)
		LV	PK	KN-E											
10661				4258/4	213	ost.pl.	15	4258/4	15	(4258/4	213	ost.pl.)	Doterajší		
10661				4258/6	1721	ost.pl.	16	4258/6	1730	(4258/6	1721	ost.pl.)	delto		
6157				4259/4	6219	orná p.	17	4259/4	1592	(4259/4	6219	orná p.)	delto		
10661				4260/3	8101	orná p.	18	4260/3	387	(4260/3	8101	orná p.)	delto		
10661				4260/8	580	orná p.	19	4260/8	209	(4260/8	580	orná p.)	delto		
11345				4261/1	887	orná p.	20	4261/1	110	(4261/1	887	orná p.)	delto		
11345				4261/5	9992	orná p.	21	4261/5	28	(4261/5	9992	orná p.)	delto		
11345				4262/1	349	orná p.	22	4262/1	887	(4262/1	349	orná p.)	delto		
6785				4262/3	142	orná p.	23	4262/3	110	(4262/3	142	orná p.)	delto		
6785				4262/4	372	orná p.	24	4262/4	142	(4262/4	372	orná p.)	delto		
11756				4262/5	52	orná p.	25	4262/5	372	(4262/5	52	orná p.)	delto		
12652				5100/1	8685	zast.pl.	26	5100/1	52	5100/1	8685	zast.pl.)	delto		
12652				5100/2	6958	zast.pl.	27	5100/2	157	5100/2	6958	zast.pl.)	delto		
12652				5100/3	1201	zast.pl.	28	5100/3	67	5100/3	1201	zast.pl.)	delto		
12652				5100/4	2556	zast.pl.	29	5100/4	2483	5100/4	2556	zast.pl.)	delto		
12652				5101	155	ost.pl.	30	5101	514	5101	155	ost.pl.)	delto		
12652				5104/1	0458	zast.pl.	31	5104/1	8	5104/1	0458	zast.pl.)	delto		
12652				5105	685	zast.pl.	32	5105	138	5105	685	zast.pl.)	delto		
12652				5106/2	34	zast.pl.	33	5106/2	10	5106/2	34	zast.pl.)	delto		
					2006	zast.pl.	34				2006	zast.pl.)	Doterajší		

Stav podľa registra C KN

pôrodné číslo		číslo parcely		výmera		druh pozemku		diel číslo		parcele číslo		od parcely číslo		výmera		druh pozemku		číslo parcely		m ²		výmera		druh pozemku		vlastník		
PK	LV	PK	KV-E	PK	KV-C	ha	m ²	ha	m ²	ha	m ²	ha	m ²	ha	m ²	ha	m ²	ha	m ²	ha	m ²	ha	m ²	ha	m ²	ha	m ²	
	12652				5100/1		8685										zast.pl.											ako v stave v právnom
	12652				5100/2		6958										zast.pl.											ako v stave v právnom
	12652				5100/3		1201										zast.pl.											detto
	12652				5100/4	1	2556										zast.pl.											detto
	12652				5100/5		1582										zast.pl.											Doterajší
	12652				5101		155										ost.pl.											ako v stave v právnom
	12652				5104/1	1	0458										zast.pl.											detto
					5106/1		198										zast.pl.											Doterajší
	12652				5106/2		34										zast.pl.											ako v stave v právnom
					5107		19										zast.pl.											Doterajší
					8894/1	20	7520										orná p.											detto
					8903/1		294										ost.pl.											detto
					8903/2	1	2088										orná p.											detto
					8903/3		2980										zast.pl.											detto
	12652				5105		685										zast.pl.											ako v stave v právnom

Poznámka:

Zriaďuje sa vecné bremeno spočívajúce v povinnosti vlastníka strieť umiestňovanie súčasti dráhy vo vyznačenom rozsahu na pozemkoch registra C KN par.č. 5100/1,2,3,4, 5101, 5104/1, 5105, 5106/2 registra E KN par.č. 4258/4,6, 4259/4, 4260/3,8, 4261/1,5, 4262/1,3,4,5 podľa odsekov 2, 3 a 4 ustanovenia § 4 zákona č. 513/2009 Z.z. o dráhach a o zmene a doplnení niektorých zákonov v prospech Železnice Slovenskej republiky, Bratislava.

Doterajší stav

písm. vložky	číslo vlastn.	Číslo			Druh pozemku	Diel číslo	k parcele číslo	m ²	od parcely číslo	m ²	Číslo parcely	Výmera		Druh pozemku	Vlastník (iná oprávnená osoba) adresa, (sídlo)
		PK	KN-E	KN-C								ha	m ²		

Poznámka : výmera pozemku registra E KN par.č. 4258/6 má podľa LV 1721 m² avšak podľa grafickej časti VMUO má výmeru 1770 m² z toho dôvodu je aj grafická výmera dielu č. 2 - 1730 m², väčšia ako je zápis na LV.

Legenda: kód spôsobu využívania

- 1 - Pozemok využívaný pre rastlinnú výrobu, na ktorom sa pestujú obilniny, okopaniny, krmoviny, technické plodiny, zelenina a iné poľnohospodárske plodiny alebo pozemok dočasne nevyužívaný pre rastlinnú výrobu
- 17 - Pozemok, na ktorom je postavená budova bez označenia súpisným číslom
- 18 - Pozemok, na ktorom je dvor
- 22 - Pozemok, na ktorom je postavená inžinierska stavba - cestná, miestna a účelová komunikácia, lesná cesta, chodník, nekryté parkovisko a ich súčasť
- 25 - Pozemok, na ktorom je postavená ostatná inžinierska stavba a jej súčasť
- 37 Pozemok, na ktorom sú skaly, svahy, rokliny, výmole, výmole, vysoké medze s krovím alebo kamením a iné plochy, ktoré neposkytujú trvalý úžitok

Zmeny

Nový stav

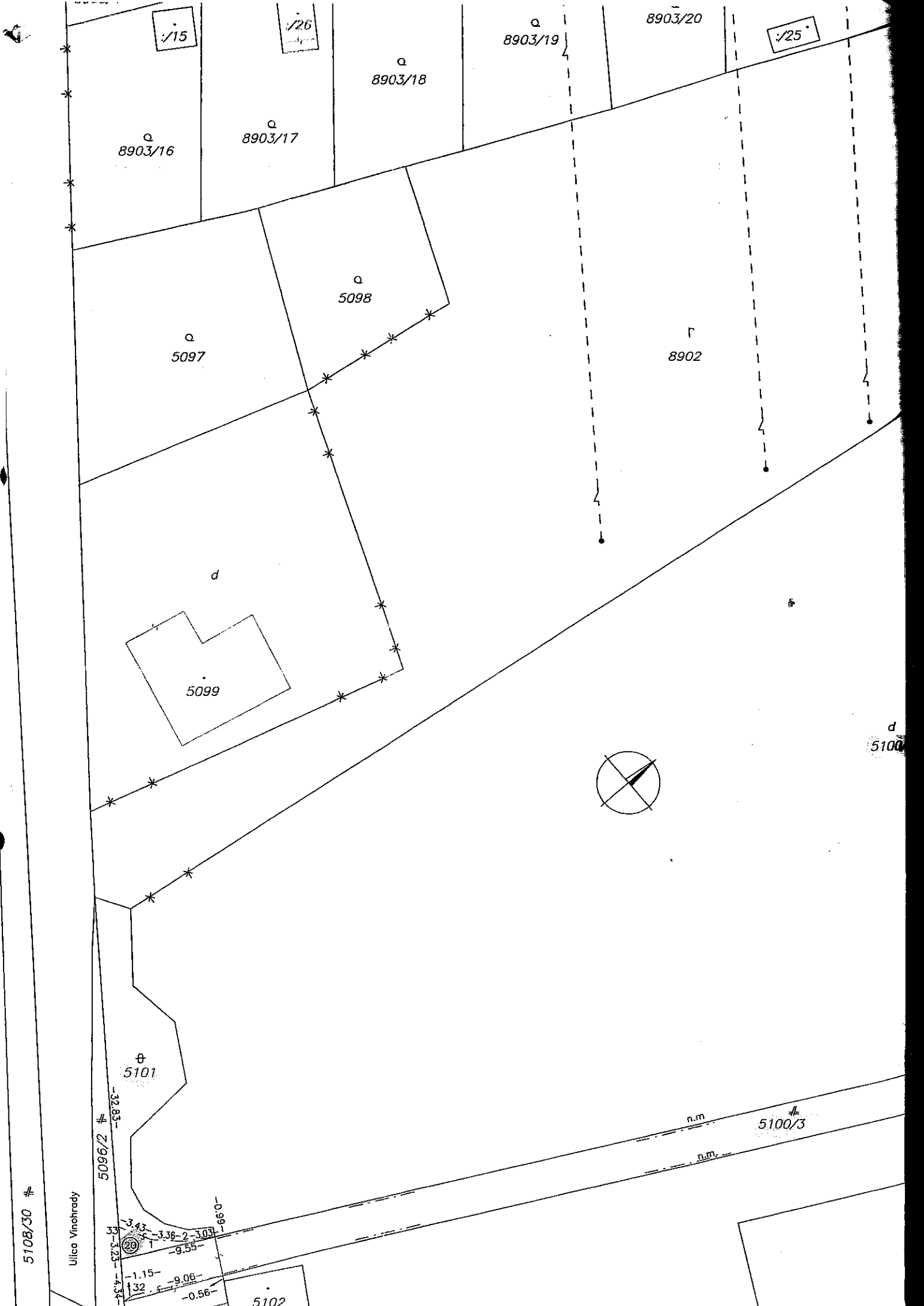

/15

/26

/25

8903/16

8903/17

8903/18

8903/19

8903/20

5097

5098

5099

8902

5101

5102

5100

5100/3

5108/30

Ulica Vinohrady

5096/2

-32.83

3.43

-3.36

-2.30

-9.55

-1.15

3.32

-9.06

-0.56

-0.99

-4.34

n.m.

n.m.



5

d
5100/2

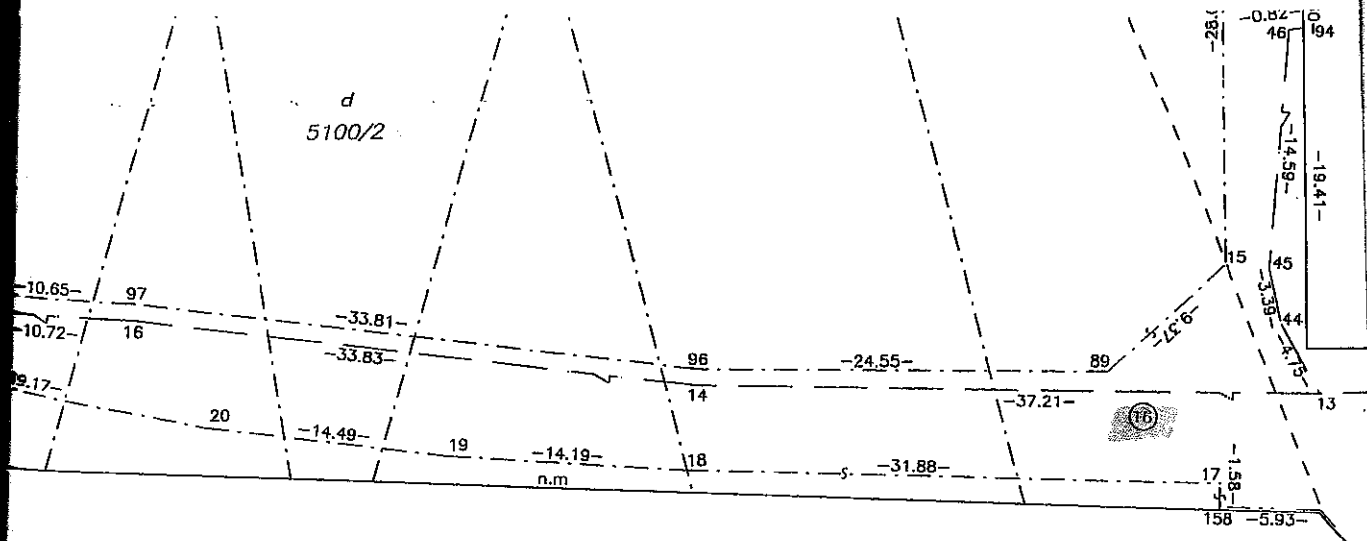

d
5104/1

5104/3

Nové Zámky 8-1/13
Nové Zámky 8-1/14

d
510

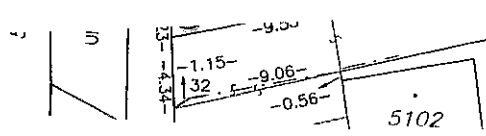
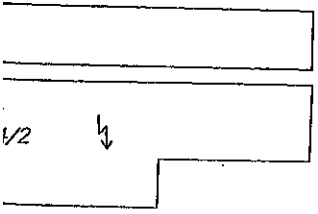

PRÍLOHA č. 2

OKRESNÝ ÚRAD NOVÉ ZÁMKY
katastrálny odbor
Oddelenie zápisov práv k nehnuteľnosti
Podzámska 25, 940 01 Nové Zámky

Železnice Slovenskej republiky Stredisko hospodárenia s majetkom	
Dátum:	19. 09. 2017
Podacie číslo:	2961
Prilohy/listy:	Vybavuje: <i>Bea</i>

Železnice Slovenskej republiky
M.R. Štefánika č.64
940 65 Nové Zámky

Spisová značka : Z4483/2017

Váš list číslo/zo dňa

Naše číslo
OU-NZ-KO-
2017/Z4483/2017

Vybavuje/linka
Beata Blahovcová
035/2819358

Nové Zámky
8. 9. 2017

Vec
Oznámenie o vykonaní zápisu do katastra nehnuteľností

V zmysle § 37 Zákona č. 162/1995 Z. z. o katastri nehnuteľností a o zápise
vlastníckych a iných práv k nehnuteľnostiam (katastrálny zákon) v znení neskorších
predpisov Vám oznamujeme, že bol vykonaný zápis na podklade: Návrh na vykonanie
záznamu zákonného vecného bremena (geometrický plán č. 99/2014)

Katastrálne územie : Nové Zámky

List vlastníctva : 10661, 6157, 11345, 6785, 11756, 12652

Dňa : 8. 9. 2017

Ing. Renáta Petrušková
vedúca katastrálneho odboru



OKRESNÝ
ÚRAD
NOVÉ ZÁMKY

Telefón
+421/35/281 93 41

Fax

sknz@skgeodesy.sk

www.minv.sk