

## ZMLUVA O ZRIADENÍ VECNÝCH BREMIEN

uzatvorená podľa § 151n a nasl. zák. č. 40/1964 Zb. Občiansky zákonník v znení neskorších predpisov  
(ďalej len „zmluva“)

ev. č. oprávneného: 221046-0170001225-VB

### 1. ZMLUVNÉ STRANY

#### Obec Kočovce

Sídlo: Kočovce 280, 916 31 Kočovce  
Zastúpené: Ing. Monika Kopúnová – starostka obce  
IČO: 00311685  
IČ DPH:

(ďalej len „Povinný“)

a

#### Západoslovenská distribučná, a.s.

Sídlo: Čulenova 6, 816 47 Bratislava  
Zapísaná v: Obchodný register Okresného súdu Bratislava I  
oddiel: Sa, vložka číslo: 3879/B  
Zastúpená: Ing. Xénia Albertová – vedúca riadenia vlastníckych vzťahov  
na základe poverenia č. 00363-URI-POIN zo dňa 18.09.2020  
Jaroslav Klimaj – expert riadenia vlastníckych vzťahov  
na základe poverenia č. 00363-URI-POIN zo dňa 18.09.2020  
IČO: 36 361 518  
IČ DPH: SK2022189048  
IBAN: SK59 1100 0000 0026 2610 6826

(ďalej len „Oprávnený“)

(Povinný a Oprávnený ďalej spoločne len „Zmluvné strany“)

### 2. ÚVODNÉ USTANOVENIA

1. Povinný je výlučným vlastníkom, v spoluvlastníckom podiele 1/1 k celku, nasledovných nehnuteľností – pozemkov:

Parcelné číslo	Register KN	LV č.	Výmera v m <sup>2</sup>	Druh pozemku	Katastrálne územie	Obec	Okres
549/1	C	680	5003	Zastavaná plocha a nádvorie	Kočovce	Kočovce	Nové Mesto nad Váhom

(ďalej len „Zaťažená nehnuteľnosť“).

2. Oprávnený je držiteľom povolenia na podnikanie v elektroenergetike v rozsahu distribúcia elektriny vydaného rozhodnutím Úradu pre reguláciu sieťových odvetví (ďalej len „Povolenie“) a zabezpečuje prevádzkovanie distribučnej sústavy na vymedzenom území, na ktorom sa nachádza aj Zaťažená nehnuteľnosť.
3. V súvislosti s investičným zámerom Povinného uzatvorili Povinný a Oprávnený dňa 15.10.2021 zmluvu o pripojení odberných elektrických zariadení žiadateľa do distribučnej sústavy č. 170001225 (ďalej len „Zmluva o pripojení“). V Zmluve o pripojení sa Oprávnený zaviazal, že v rámci stavby „OBYTNÁ ZÓNA – ZA ZÁHRADOU – ELEKTROINŠTALÁCIA“ (ďalej len „Elektroenergetická stavba“) vybuduje na vlastné náklady a nebezpečenstvo elektroenergetické stavby a zariadenia distribučnej sústavy. V Zmluve o pripojení si zároveň Povinný a Oprávnený dohodli úpravu práv a povinností pri realizácii Elektroenergetickej stavby, pričom Povinný sa zaviazal Oprávnenému zabezpečiť mu práva zodpovedajúce vecným bremenám k pozemkom dotknutým realizáciou Elektroenergetickej stavby.

4. V rámci Elektroenergetickej stavby budú na Zataženú nehnuteľnosť umiestnené nasledovné elektroenergetické zariadenia :
  - a) podzemné káblové VN (22 kV) vedenie,
  - b) podzemné káblové NN (1 kV) vedenie,
  - c) rozpojovacia a istiaci skriňa SR,vrátane zariadení súvisiacich a potrebných na ich prevádzku (ďalej len „Elektroenergetické zariadenia“).
5. Elektroenergetické zariadenia sa budú nachádzať na časti Zataženej nehnuteľnosti v rozsahu vyznačenom v geometrickom pláne na zameranie vecného bremena číslo 592/2021, úradne overeným dňa 11.04.2022 pod číslom G1-262/2022 (ďalej len „Geometrický plán“). Kópia časti Geometrického plánu týkajúca sa Zataženej nehnuteľnosti tvorí prílohu tejto zmluvy a je neoddeliteľnou súčasťou tejto zmluvy.

### 3. ZRIADENIE VECNÝCH BREMIEN

1. Povinný zriaďuje touto zmluvou v prospech Oprávneného vecné bremená in personam, predmetom ktorých je povinnosť Povinného strpieť na časti Zataženej nehnuteľnosti v rozsahu vyznačenom v Geometrickom pláne ako koridor vecných bremien:
  - a) zriadenie a uloženie Elektroenergetických zariadení;
  - b) užívanie, prevádzkovanie, údržbu, opravy, úpravy, rekonštrukcie, modernizácie a akékoľvek iné stavebné úpravy Elektroenergetických zariadení a ich odstránenie;(ďalej len „Vecné bremená“), za podmienok ďalej dohodnutých v tejto zmluve.
2. Oprávnený Vecné bremená prijíma.

### 4. NÁHRADA ZA ZRIADENIE VECNÝCH BREMIEN A SPÔSOB JEJ ÚHRADY

1. Zmluvné strany sa dohodli, že Povinný zriaďuje Vecné bremená podľa tejto zmluvy **bezodplatne**.
2. Zmluvné strany sa dohodli, že uzatvorením tejto zmluvy budú vysporiadané všetky nároky Povinného vyplývajúce zo zriadenia Vecných bremien podľa tejto zmluvy, vrátane nárokov Povinného na jednorazovú náhradu za zriadenie zákonných vecných bremien, nútené obmedzenie užívania Zataženej nehnuteľnosti a nútené obmedzenie užívania Zataženej nehnuteľnosti Povinným v ochrannom pásme Elektroenergetických zariadení podľa § 11 zákona č. 251/2012 Z. z. o energetike a o zmene a doplnení niektorých zákonov, a že si Povinný nebude z tohto titulu uplatňovať žiadne ďalšie nároky voči Oprávnenému. Týmto nie je dotknutý nárok Povinného na náhradu škody, ak mu vznikne po podpise tejto zmluvy porušením povinností Oprávneného pri výkone práv vyplývajúcich z Vecných bremien.

### 5. OSOBITNÉ VYHLÁSENIA ZMLUVNÝCH STRÁN

1. Povinný vyhlasuje, že:
  - a) je oprávnený samostatne nakladať so Zataženou nehnuteľnosťou v celom rozsahu potrebnom pre platné uzavretie tejto zmluvy,
  - b) nie sú podané žiadne návrhy na vklad akýchkoľvek práv k Zataženej nehnuteľnosti do katastra nehnuteľností a neexistujú žiadne faktické alebo právne prekážky, ktoré by bránili uzavrieť túto zmluvu a vykonávať práva zodpovedajúce Vecným bremenám Oprávneným,
  - c) Zataženú nehnuteľnosť nadobudol v súlade s platnými právnymi predpismi Slovenskej republiky a žiadna tretia osoba si neuplatňuje a ani nemôže uplatňovať akékoľvek nároky k Zataženej nehnuteľnosti,
  - d) nie je účastníkom žiadneho súdneho alebo iného sporu týkajúceho sa, resp. súvisiaceho, so Zataženou nehnuteľnosťou.
2. Zriadenie vecných bremien v prospech oprávneného bolo schválené Obecným zastupiteľstvom na zasadnutí dňa 23.05.2022. Kópia výpisu z uznesenia Obecného zastupiteľstva číslo 44/2022 – OZ a 46/2022 - OZ tvorí prílohu tejto zmluvy a je neoddeliteľnou súčasťou tejto zmluvy.
3. Povinný berie na vedomie, že zriadením a uložením Elektroenergetických zariadení vzniká podľa § 43 zákona č. 251/2012 Z. z. o energetike a o zmene niektorých zákonov ochranné pásmo Elektroenergetických zariadení.
4. Povinný berie na vedomie, že Oprávnený môže poveriť výkonom činností, ktoré sú uvedené v čl. 3, ods. 1. tejto zmluvy, tretie osoby.
5. Povinný berie na vedomie, že zriadením a uložením Elektroenergetických zariadení vzniká Oprávnenému podľa § 11 ods. 1 písm. a) zákona č. 251/2012 Z. z. o energetike a o zmene a doplnení niektorých zákonov právo vstupovať na Zataženú nehnuteľnosť v rozsahu a spôsobom nevyhnutným na výkon povolenej činnosti.
6. Zmluvné strany berú na vedomie, že Oprávnený je zapísaný v registri partnerov verejného sektora (link:

<https://rpvs.gov.sk/rpvs/Partner/Partner/Detail/9716>).

7. Zmluvné strany sa dohodli, že Oprávnený môže umiestňovať na Zafaženu nehnuteľnosť ďalšie Elektroenergetické zariadenia alebo vykonávať údržbu, opravy, úpravy, rekonštrukcie, modernizácie a akékoľvek iné stavebné úpravy Elektroenergetických zariadení ako aj ďalších Elektroenergetických zariadení na Zafaženej nehnuteľnosti v rámci koridoru vecných bremien určeného Geometrickým plánom, bez náhrady za strpenie umiestnenia ďalšieho Elektroenergetického zariadenia v rámci koridoru vecných bremien na Zafaženej nehnuteľnosti, ak nedôjde k takej stavebnej úprave, ktorá sa môže dotknúť existujúcich stavieb Povinného.

## 6. VZNIK VECNÝCH BREMIEN A DOBA ICH TRVANIA

1. Vecné bremená podľa tejto zmluvy sa zriaďujú **na dobu neurčitú**. Oprávnený nadobudne práva zodpovedajúce vecným bremenám podľa tejto zmluvy povolením vkladu vecných bremien v prospech Oprávneného do príslušného katastra nehnuteľností.
2. Zmluvné strany sa dohodli, že návrh na vklad vecných bremien do katastra nehnuteľností podľa tejto zmluvy (ďalej len „Návrh na vklad“), spolu s dokumentáciou a všetkými prílohami, ktoré vyžadujú príslušné právne predpisy, podá Povinný, pričom Oprávnený týmto výslovne poveruje Povinného na podanie takéhoto Návrhu na vklad, ako aj na prípadné dopĺňanie Návrhu na vklad, nahliadanie do spisu a podávanie informácií. Povinný sa zaväzuje, že do 10 kalendárnych dní odo dňa podania Návrhu na vklad doručí Oprávnenému kópiu Návrhu na vklad s vyznačeným dátumom a hodinou podania Návrhu na vklad.
3. Všetky náklady spojené s uzatvorením tejto zmluvy (úradné osvedčenie podpisu Povinného, poštovné, a iné náklady s tým súvisiace) ako aj náklady spojené s katastrálnym konaním vo veci vkladu Vecných bremien do katastra nehnuteľností podľa tejto zmluvy, vrátane správneho poplatku za katastrálne konanie vo veci vkladu Vecných bremien do katastra nehnuteľností podľa tejto zmluvy, znáša po dohode Zmluvných strán v plnej výške Povinný.
4. Zmluvné strany berú na vedomie, že podpísaním tejto zmluvy sú svojimi zmluvnými prejavmi viazaní. Zmluvné strany sa dohodli, že ak Návrh na vklad bude zamietnutý, sú Zmluvné strany povinné poskytnúť si vzájomnú súčinnosť potrebnú na to, aby došlo k odstráneniu nedostatku tejto zmluvy za účelom vkladu Vecných bremien do katastra nehnuteľností, vrátane uzavretia prípadného dodatku k tejto zmluve.

## 7. PREVOD A PRECHOD PRÁV A POVINNOSTÍ

1. Vecné bremená zriadené touto zmluvou sú spojené s vlastníctvom Zafaženej nehnuteľnosti a prechádzajú s vlastníctvom Zafaženej nehnuteľnosti na každého jej nadobúdateľa. Na vylúčenie pochybností, ak dôjde k rozdeleniu Zafaženej nehnuteľnosti, budú Vecné bremená viazať na novovzniknutých parcelách v rovnakom rozsahu, ako to vyplýva z tejto zmluvy vo vzťahu k Zafaženej nehnuteľnosti.

## 8. ZÁVEREČNÉ USTANOVENIA

1. Táto zmluva nadobúda platnosť a účinnosť dňom jej podpísania Zmluvnými stranami. Ak je však ktorákoľvek zo Zmluvných strán povinná osoba podľa § 2 zákona č. 211/2000 Z. z. o slobodnom prístupe k informáciám a o zmene a doplnení niektorých zákonov (ďalej len „Zákon o slobode informácií“), táto zmluva nadobúda platnosť dňom jej podpísania Zmluvnými stranami a účinnosť dňom nasledujúcim po dni jej zverejnenia.
2. Zmluvné strany berú na vedomie, že Povinný je povinná osoba podľa § 2 Zákona o slobode informácií. Povinný ako povinná osoba podľa § 2 Zákona o slobode informácií zverejní túto zmluvu najneskôr do 30 kalendárnych dní odo dňa jej platnosti a doručí Oprávnenému písomné potvrdenie o zverejnení tejto zmluvy do 10 kalendárnych dní odo dňa jej zverejnenia.
3. Neoddeliteľnou súčasťou tejto zmluvy sú:  
Príloha č. 1 : Kópia časti geometrického plánu č. 592/2021  
Príloha č. 2 : Kópia výpisu z uznesenia Obecného zastupiteľstva číslo 44/2022 – OZ a 46/2022 – OZ.
4. Vzťahy Zmluvných strán založené touto zmluvou, ktoré zmluva výslovne neupravuje, sa riadia príslušnými ustanoveniami Občianskeho zákonníka a ostatných platných právnych predpisov Slovenskej republiky.
5. V prípade, že ktorékoľvek ustanovenie tejto zmluvy bude súdom alebo príslušným štátnym orgánom z akéhokoľvek dôvodu prehlásené za neplatné, nedostatočne určité alebo nevykonateľné, Zmluvné strany sa zaväzujú odstrániť dodatkom tejto zmluvy takúto neplatnosť, nedostatočnú určitosť alebo nevykonateľnosť takým spôsobom, aby bol zmysel tejto zmluvy naplnený.
6. Akékoľvek zmeny tejto zmluvy je možné vykonať výlučne na základe písomnej dohody Zmluvných strán formou písomných dodatkov podpísaných Zmluvnými stranami.

7. Táto zmluva je vyhotovená v štyroch exemplároch rovnakej právnej sily, pričom po podpise tejto zmluvy Zmluvnými stranami každá zo Zmluvných strán obdrží po jednom vyhotovení, a dve vyhotovenia budú použité pre účely povolenia vkladu Vecných bremien podľa tejto zmluvy do katastra nehnuteľností.
8. Zmluvné strany vyhlasujú, že ich zmluvná voľnosť nie je obmedzená, túto zmluvu uzatvorili na základe ich slobodnej vôle, táto zmluva nebola uzatvorená v tiesni a za nápadne nevýhodných podmienok, túto zmluvu si prečítali, jej obsahu rozumejú a na znak súhlasu ju podpisujú.
9. Osobné údaje, ktoré sú súčasťou tejto zmluvy, sú spracúvané v súlade s informáciami o ochrane osobných údajov, ktoré sú dostupné vždy v aktuálnom znení na [www.zsdis.sk/GDPR](http://www.zsdis.sk/GDPR).

**Povinný**

V Kočovciach, dňa 1.7.2022

OBE  
916 3  
DIO

meno : Ing. Monika Kopúňová  
funkcia : starostka obce  
Obec Kočovce

**Oprávnený**

V Bratislave, dňa 4.7.2022

podpis

meno : Ing. Xénia Albertová  
funkcia : vedúca riadenia vlastníckych vzťahov  
Západoslovenská distribučná, a.s.

podpis :

meno : Jaroslav Klíma  
funkcia : expert riadenia vlastníckych vzťahov  
Západoslovenská distribučná, a.s.



# O B E C K O Č O V C E

## 916 31 KOČOVCE 280

V Kočovciach, 30.06.2022

### **Uznesenie č. 44/2022 – OZ a 46/2022 - OZ**

Obecné zastupiteľstvo Obce Kočovce prijalo dňa 23.05.2022 na svojom III. zasadnutí nasledovné uznesenia:

#### **Uznesenie č. 44/2022 – OZ**

Obecné zastupiteľstvo Obce Kočovce **schvaľuje** zriadenie vecných bremien medzi Obcou Kočovce, Kočovce 280, 916 31 Kočovce, IČO: 00 311 685 – Povinný a Západoslovenskou distribučnou a.s., Čulenova 6, 816 47 Bratislava, IČO: 36 361 518 – Oprávnený. Zaťaženými parcelami vecného bremena sú časti parcel registra C-KN podľa vypracovaného geometrického plánu č. 592/2021 zo dňa 02.02.2022 úradne overeného dňa 11.04.2022 pod číslom G1-262/2022 vypracovaného spoločnosťou GEOSTA-Ing. Radovan Stacho, so sídlom Tematínska 1987/10, 915 01 Nové Mesto nad Váhom, IČO: 43580718 a to nasledovne:

- diel č. 1 – parcela registra C-KN parcelné č. 549/1 k. ú. Kočovce – výmera dielu 3 m<sup>2</sup> – zastavaná plocha a nádvorie
- diel č. 4 – parcela registra C-KN parcelné č. 1123 k. ú. Kočovce – výmera dielu 369 m<sup>2</sup> – ostatná plocha
- diel č. 5 - parcela registra C-KN parcelné č. 1124 k. ú. Kočovce – výmera dielu 9 m<sup>2</sup> – zastavaná plocha a nádvorie
- diel č. 6 – parcela registra C-KN parcelné č. 1125 k. ú. Kočovce – výmera dielu 140 m<sup>2</sup> – ostatná plocha
- diel č. 7 - parcela registra C-KN parcelné č. 1196 k. ú. Kočovce - výmera dielu 38 m<sup>2</sup> – ostatná plocha,

ktoré sú vo výlučnom vlastníctve Obce Kočovce ako Povinného. Kópia časti geometrického plánu týkajúcej sa zaťažených nehnuteľností bude tvoriť prílohu zmluvy o zriadení vecných bremien. Povinný zriaďuje touto zmluvou v prospech oprávneného z vecného bremena „in personam“, predmetom ktorých je povinnosť Povinného na časti Zaťažených nehnuteľností v rozsahu vyznačenom v geometrickom pláne ako koridor vecných bremien strpieť:

- a) zriadenie a uloženie Elektroenergetických zariadení
- b) užívanie, prevádzkovanie, údržbu, opravy, úpravy, rekonštrukcie, modernizácie a akékoľvek iné stavebné úpravy elektroenergetických zariadení a ich odstránenie.

Počet prítomných poslancov z 8: 7

#### **Hlasovanie:**

Ľuboš Kopún– za

Anton Motola – za

Mgr. Daniela Ondreičková– za

JUDr. Zuzana Loffayová – za

Zuzana Uhrinová – za

Telefón  
032/74 61 221

E-mail  
oukocovce@kocovce.sk

Internet  
www.kocovce.sk

IČO  
00311685

Milan Kravárik – za  
Bc. Lenka Romančíková – za



Ing. Monika Kopunova  
starostka obce

### Uznesenie č. 46/2022 – OZ

Obecné zastupiteľstvo Obce Kočovce **schvaľuje** Zmluvu o zriadení vecných bremien medzi Obcou Kočovce, Kočovce 280, 916 31 Kočovce, IČO: 00 311 685 – Povinný a Západoslovenskou distribučnou a.s., Čulenova 6, 816 47 Bratislava, IČO: 36 361 518 – Oprávnený. Zaťaženými parcelami vecného bremena sú časti parcel registra C-KN podľa vypracovaného geometrického plánu č. 592/2021 zo dňa 02.02.2022 úradne overeného dňa 11.04.2022 pod číslom G1-262/2022 vypracovaného spoločnosťou GEOSTA - Ing. Radovan Stacho, so sídlom Tematínska 1987/10, 915 01 Nové Mesto nad Váhom, IČO: 43 580 718 a to nasledovne:

- diel č. 1 – parcela registra C-KN parcelné č. 549/1 k. ú. Kočovce – výmera dielu 3 m<sup>2</sup> – zastavaná plocha a nádvorie
- diel č. 4 – parcela registra C-KN parcelné č. 1123 k. ú. Kočovce – výmera dielu 369 m<sup>2</sup> – ostatná plocha
- diel č. 5 - parcela registra C-KN parcelné č. 1124 k. ú. Kočovce – výmera dielu 9 m<sup>2</sup> – zastavaná plocha a nádvorie
- diel č. 6 – parcela registra C-KN parcelné č. 1125 k. ú. Kočovce – výmera dielu 140 m<sup>2</sup> – ostatná plocha
- diel č. 7 - parcela registra C-KN parcelné č. 1196 k. ú. Kočovce - výmera dielu 38 m<sup>2</sup> – ostatná plocha,

ktoré sú vo výlučnom vlastníctve Obce Kočovce ako Povinného. Kópia časti geometrického plánu týkajúcej sa zaťažených nehnuteľností bude tvoriť prílohu zmluvy o zriadení vecných bremien. Povinný zriaďuje touto zmluvou v prospech oprávneného z vecného bremena „in personam“, predmetom ktorých je povinnosť Povinného na časti Zaťažených nehnuteľností v rozsahu vyznačenom v geometrickom pláne ako koridor vecných bremien strieť:

- a) zriadenie a uloženie Elektroenergetických zariadení
- b) užívanie, prevádzkovanie, údržbu, opravy, úpravy, rekonštrukcie, modernizácie a akékoľvek iné stavebné úpravy elektroenergetických zariadení a ich odstránenie.

Obecné zastupiteľstvo odporúča starostke obce Zmluvu o zriadení vecných bremien podpísať.

Počet prítomných poslancov z 8: 7

#### Hlasovanie:

Ľuboš Kopún– za  
Anton Motola – za  
Mgr. Daniela Ondreičková– za  
JUDr. Zuzana Loffayová – za  
Zuzana Uhrinová – za  
Milan Kravárik – za  
Bc. Lenka Romančíková – za



Ing. Monika Kopúnová  
starostka obce



Spoplatnené podľa z.č. 117/2015  
v znení neskorších predpisov

Geometrický plán je podkladom na právne úkony, keď údaje doterajšieho stavu výkazu výmer sú zhodné s údajmi platných výpisov z katastra nehnuteľností

Vyhotovitel  <b>GEOSTA-Ing. Radovan Stacho</b> Tematínska 1987/10 91501 Nové Mesto nad Váhom IČO: 43580718, tel.: +421907754393, e-mail: stacho.radovan@gmail.com	Kraj <i>Trenčiansky</i>	Okres <i>Nové Mesto nad Váhom</i>	Obec <i>Kočovce</i>
	Katastr. územie <i>Kočovce</i>	Číslo plánu <i>592/2021</i>	Mapový list č. <i>Piešťany 3-0/1</i>
<b>GEOMETRICKÝ PLÁN</b>			
na vyznačenie a zriadenie vecného bremena koridoru priznania práva uloženia a užívania inžinierskych sietí Distribučného rozvodu NN Obytná zóna- Za záhradou Kočovce na parceliach 549/1,882/15,883/1,1123,1124,1125,1196 reg. C.KN.			
Vyhotovil		Úradne overil	
Dňa: <i>02.02.2022</i>	Meno: <i>Ing. Radovan Stacho</i>	Dňa: <i>02.02.2022</i>	Meno: <i>Ing. Ľubica BALAŽOVIČOVÁ</i>
Nové hranice boli v prírode označené nestabilizované		Náležitostami a presnosťou zodpovedá predpisom	
Záznam podrobného merania (meračský náčrt) č. <i>352</i>		Úradne overené podľa § 9 zákona NR SR č. 215/1995 Z.z. o geodézii a kartografii	
Súradnice bodov označených číslami a ostatné meračské údaje sú uložené vo všeobecnej dokumentácii		Pečiatka a podpis	

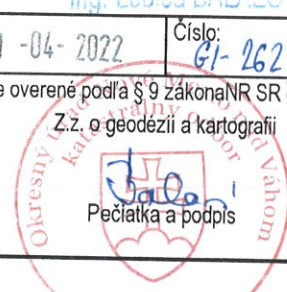

**VÝKAZ VÝMER**

Doterajší stav			Zmeny						Nový stav			
Číslo		Výmera	Druh	diel	k	od	od	Číslo	Výmera	Druh	Vlastník	
LV	parcely											ha m2
PKV	PK	KN	ha m2	pozemku	číslo	m2	číslo	m2	parcely	ha m2	kódy	adresa (sídlo)
<b>Stav právny je totožný s registrom C KN</b>												
<b>Vyčíslenie rozsahu vecného bremena</b>												
680		549/1	5003	Zastavaná pl.	1		549/1	3	549/1	5003	Zastavaná pl. 22	doterajší
1502		882/15	243	Ostatná pl.	2		882/15	20	882/15	243	Ostatná pl. 99	doterajší
394		883/1	292	Ostatná pl.	3		883/1	104	883/1	292	Ostatná pl. 99	doterajší
680		1123	3660	Ostatná pl.	4		1123	369	1123	3660	Ostatná pl. 37	doterajší
680		1124	3291	Zastavaná pl.	5		1124	9	1124	3291	Zastavaná pl. 22	doterajší
680		1125	3335	Ostatná pl.	6		1125	140	1125	3335	Ostatná pl. 37	doterajší
680		1196	1920	Ostatná pl.	7		1196	38	1196	1920	Ostatná pl. 22	doterajší
Spolu:			1 7744					683		1 7744		

Poznámka: Zriaďuje sa vecné bremeno na priznanie práva uloženia inžinierskych sietí koridoru distribučného rozvodu NN Obytná zóna-Za záhradou Kočovce vo vyznačenom rozsahu na pozemkoch reg. C KN p.č.549/1(diel č.1) 3m2 ,p.č.882/15(diel č.2) 20 m2,p.č.883/1(diel č.3) 104m2,p.č.1123(diel č.4) 369m2 , p.č.1124(diel č.5) 9m2,p.č.1125(diel č.6) 140 m2, p.č.1196(diel č.7) 38m2 v prospech ZSDIS a.s.,Čulenova 6 ,Bratislava.

Legenda - spôsob využívania pozemkov:

- 22 - Pozemok, na ktorom je postavená inžinierska stavba – cestná, miestna a účelová komunikácia, lesná cesta, poľná cesta, chodník, nekryté parkovisko a ich súčasti
- 37 - Pozemok, na ktorom sú skaly, svahy, rokliny, výmole, vysoké medze s krovím alebo kamením a iné plochy, ktoré neposkytujú trvalý úžitok
- 99 - Pozemok využívaný podľa druhu pozemku



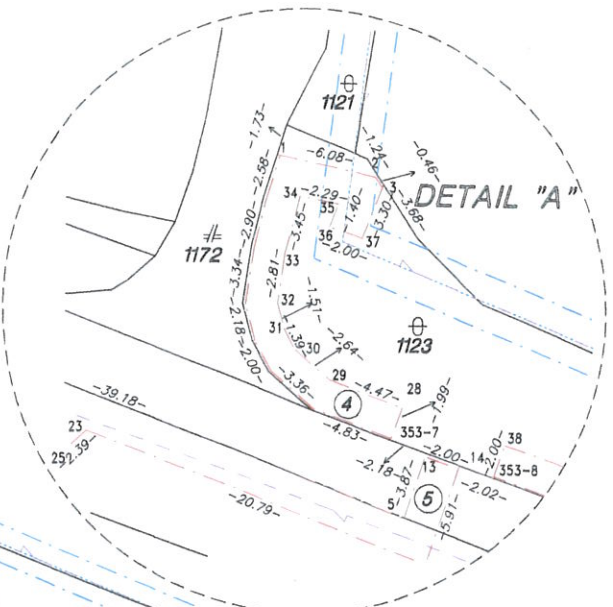

Za záhradou

976

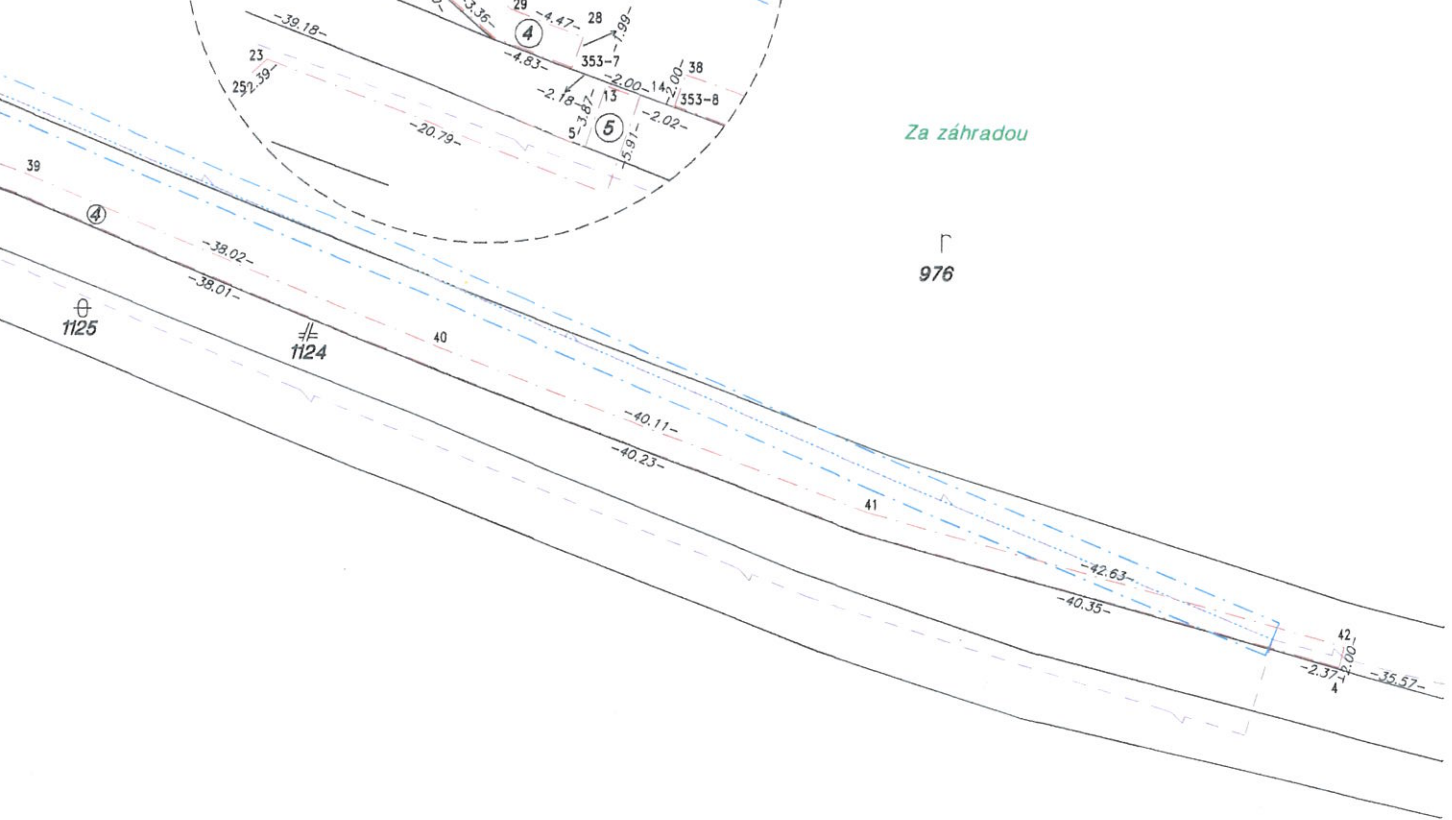

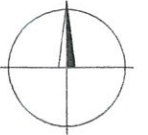

DETAIL "A"



372/69

885/3

885/2

885/4

885/5

549/1

1122/2

885/1

1172

11

10

-2.00-

-1.27-

-0.92-

-5.60-

-6.36-

-2.03-

-10.43-

-1.91-

-2.01-

-5.12-

-19

371/20

1196

1121

-23.82-

1122/1

-6.08-

-2.29-

-0.46-

-27.02-

-18.02-

-39.18-

-2.20-

-4.47-

-1.99-

-2.00-

-2.00-

-2.00-

-2.00-

-2.00-

-2.00-

-2.00-

-2.00-

-2.00-

-2.00-

-2.00-

-2.00-

-2.00-

-2.00-

-2.00-

-2.00-

-2.00-

-2.00-

-2.00-

-2.00-

883/2

883/4

883/3

883/6

883/7

883/5

883/11

883/13

883/12

883/9

883/10

883/8

883/14

883/15

883/1

883/17

883/16

882/14

882/13

882/12

882/10

882/11

882/1

882/2

882/4

882/9

882/15

882/1

882/3

882/6

882/5

882/7

882/8

881