





Geometrický plán je podkladom na právne úkony, keď údaje doterajšieho stavu výkazu výmer sú zhodné s údajmi platných výpisov z katastra nehnuteľností

Vyhoviteľ <b>Ing. Juraj Fabian</b> <b>GK-FABIAN</b> 053 02 Klčov 137 IČO: 45 956 898 fabianko@centrum.sk 0907/912665	Kraj <b>Prešovský</b>	Okres <b>Levoča</b>	Obec <b>Spišský Hrhov</b>
	Kat. územie <b>Spišský Hrhov</b>	Číslo plánu <b>68/2022</b>	Mapový list č. <b>Spišská Nová Ves 2-3/12</b>
<b>GEOMETRICKÝ PLÁN</b>		na zameranie stavby rodinného domu na p.č. 545/247 a stavieb na p.č. 545/346-347, na p.č. 545/348 ku kolaudácii a na oddelenie pozemku p. č. 545/349.	
Vyhotožil	Autorizačne overil		Úradne overil
Dňa: <b>19.8.2022</b> Meno: <b>Ing. Juraj Fabian</b>	Dňa: <b>22.8.2022</b> Meno: <b>Ing. Iveta Nagyová</b>	Dňa: <b>7.9.2022</b> Meno: <b>Ing. Dušan Gallovič</b>	Číslo: <b>G1-371/22</b>
Nové hranice boli v prírode označené <b>múrom, plotom</b>	Náležitosťami a presnosťou zodpovedá predpisom	Úradne overené podľa § 9 zákona NR SR č. 215/1995 Z.z. o geodézii a kartografii	
Záznam podrobného merania (meračský náčrt) č. <b>986</b>			
Súradnice bodov označených číslami a ostatné meračské údaje sú uložené vo všeobecnej dokumentácii	Pečiatka a podpis	Pečiatka a podpis	



Г  
545/141

Г  
545/187

A  
545/142

545/346

545/347

A  
545/349

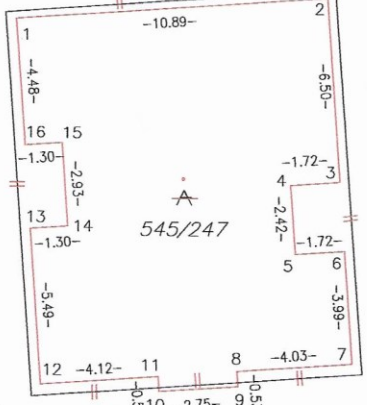

d  
A  
545/145

545/256

545/348

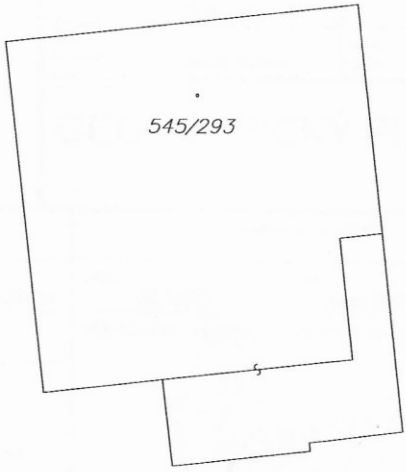

d  
545/188

Г  
545/189

θ  
545/190

545/281

## VÝKAZ VÝMER

Doterajší stav			Zmeny						Nový stav						
Číslo			Výmera		Druh pozemku	Diel číslo	k parcele číslo	m <sup>2</sup>	od parcely číslo	m <sup>2</sup>	Číslo parcely	Výmera		Druh pozemku	Vlastník, (iná opráv. osoba) adresa, (sídlo)
PK vložky	parcely		ha	m <sup>2</sup>								ha	m <sup>2</sup>		
LV	PK	C KN													
1		545/142	1	0503	ost. pl.						545/142	1	0499	ost. pl. 34	Doterajší
											545/346		4	zast. pl. 17 20	detto
1190		545/145		581	ost. pl.						545/145		533	zast. pl. 18	Doterajší
1190		545/247		166	ost. pl.						545/247		134	zast. pl. 15 10	detto
											545/347		59	zast. pl. 17 20	detto
											545/348		15	zast. pl. 17 20	detto
											545/349		6	ost. pl. 99	detto
<i>Spolu:</i>			1	1250								1	1250		

*Legenda : Kód spôsobu využívania pozemku: 15 - Pozemok na ktorom je postavená bytová budova označená súpisným číslom.*

*17 - Pozemok, na ktorom je postavená budova bez označenia súpisným číslom.*

*18 - Pozemok, na ktorom je dvor.*

*34- Pozemok, na ktorom je manipulačná a skladová plocha, objekt a stavba slúžiaca lesnému hospodárstvu .*

*99- Pozemok využívaný podľa druhu pozemku*

*Kód druhu stavby: 10 - Rodinný dom.*

*20 - Iná budova*