



Dopravný podnik mesta Prešov, akciová spoločnosť
Bardejovská 7, 080 06 Ľubotice

Príloha č. 1

k DODATKU č. 3 k Zmluve o službách vo verejnom záujme
pri prevádzkovaní mestskej pravidelnej autobusovej dopravy
na roky 2020 – 2029

Ročný projekt organizácie MHD
na rok 2023

Prešov, november 2022

Ing. Martin Jaš
predseda predstavenstva
a výkonný riaditeľ

Spracovali:
Ing. Adriana Compeľová
vedúca dopravnej prevádzky

Ing. Peter Košťalik
technický pracovník

1. ÚVOD

Ročný projekt organizácie MHD na rok 2023(d'alej RPO 2023)je spracovaný v zmysle Zmluvy o službách vo verejnom záujme pri prevádzkovaní mestskej pravidelnej autobusovej dopravy na roky 2020 – 2029.

Organizácia autobusovej dopravy je spracovaná v cestovnom poriadku s platnosťou od 5.9.2022.

V celkových kilometrových výkonoch na rok 2023 sú započítané výkony na denných a nočných linkách MHD, školských spojoch a manipulačné jazdy vozidiel.

2. POUŽITÉ POJMY A SKRATY

Dopravca	– Dopravný podnik mesta Prešov, akciová spoločnosť
MHD	– mestská hromadná doprava
RPO	– ročný projekt organizácie MHD
AU	– autobusová trakcia
PD	– pracovný deň so školským vyučovaním (pracovný deň školský)
PPD	– pracovný deň bez školského vyučovania (pracovný deň prázdniny)
SO	– sobota
NE	– nedeľa
SV	– sviatok

3. PREVÁDZKOVÉ REŽIMY

3.1 Základný prevádzkový režim - typy prevádzkových dní a časový režim prevádzky

1. Pracovný deň školský - všetky pracovné dni so školským vyučovaním
 - a. Denná prevádzka: 5⁰⁰ – 22³⁰
 - b. Nočná prevádzka 22³⁰ – 5⁰⁰
2. Pracovný deň prázdniny - všetky pracovné dni bez školského vyučovania
 - a. Denná prevádzka: 5⁰⁰ – 22³⁰
 - b. Nočná prevádzka 22³⁰ – 5⁰⁰
3. Sobota, nedeľa, sviatky - všetky víkendové dni (sviatkom sa rozumejú štátne sviatky a dni pracovného pokoja)
 - a. Denná prevádzka: 6⁰⁰ – 22³⁰
 - b. Nočná prevádzka 22³⁰ – 6⁰⁰

Časové rozloženie prepravnej ponuky	Pracovný deň (školský, prázdniny)	Víkendový deň
ranná špička	5 ⁰⁰ – 8 ⁰⁰	6 ⁰⁰ – 20 ⁰⁰
sedlo dopoludnia	8 ⁰⁰ – 13 ⁰⁰	
odpoludňajšia špička	13 ⁰⁰ – 17 ⁰⁰	
sedlo odpoľudnia	17 ⁰⁰ – 20 ⁰⁰	
večerný režim	20 ⁰⁰ – 22 ³⁰	20 ⁰⁰ – 22 ³⁰
nočný režim	22 ³⁰ – 5 ⁰⁰	22 ³⁰ – 6 ⁰⁰

Dopravné výkony sú v priebehu 24 hodín rozložené nerovnomerne na ráno, sedlo, popoludnie, večer a noc a sú prispôbené dopytu cestujúcich po doprave, pri zachovaní základnej obslužnosti územia mesta.

Čas prevádzky jednotlivých liniek MHD sa určuje osobitne s prihliadnutím na charakter liniek a prepravné nároky jednotlivých oblastí.

3.2 Organizácia MHD počas školských prázdnin

V období od 1. 1. 2023 – 31. 12. 2023 bude počas nižšie uvedených pracovných dní prevádzkový režim - Pracovný deň prázdninový

Prázdniny	Dátum/Obdobie	Počet pracovných dní
Zimné (novoročné)	2. 1. - 7. 1. 2023	4
Jarné	6. 3. – 10. 3. 2023	5
Veľkonočné	6. 4. a 11. 4. 2023	2
Letné	1. 7. – 31. 8. 2023	42
Jesenné	30. 10. – 31. 10. 2023	2
Zimné (vianočné)	27. 12. - 29. 12. 2023	3

3.3 Štátne sviatky a dni pracovného pokoja v roku 2023.

Dátum	Druh dňa	Typ sviatku	Názov sviatku
1. 1. 2023	Nedeľa	štátny sviatok	Deň vzniku Slovenskej republiky
6. 1. 2023	Piatok	deň pracovného pokoja	Zjavenie Pána – Traja králi
7. 4. 2023	Piatok	deň pracovného pokoja	Veľký piatok
10. 4. 2023	Pondelok	deň pracovného pokoja	Veľkonočný pondelok
1. 5. 2023	Pondelok	deň pracovného pokoja	Sviatok práce
8. 5. 2023	Pondelok	deň pracovného pokoja	Deň víťazstva nad fašizmom
5. 7. 2023	Streda	štátny sviatok	Sviatok svätého Cyrila a Metoda
29. 8. 2023	Utorok	štátny sviatok	Výročie Slovenského nár. povstania
1. 9. 2023	Piatok	štátny sviatok	Deň Ústavy Slovenskej republiky
15. 9. 2023	Piatok	deň pracovného pokoja	Sedembolestná Panna Mária
1. 11. 2023	Streda	deň pracovného pokoja	Sviatok všetkých svätých
17. 11. 2023	Piatok	štátny sviatok	Deň boja za slobodu a demokraciu
24. 12. 2023	Nedeľa	deň pracovného pokoja	Štedrý deň
25. 12. 2023	Pondelok	deň pracovného pokoja	Prvý sviatok vianočný
26. 12. 2023	Utorok	deň pracovného pokoja	Druhý sviatok vianočný

V štátnych sviatkoch a dňoch pracovného pokoja premáva MHD podľa cestovného poriadku pre nedeľu. Na Štedrý deň večer je premávka MHD v osobitnom režime.

3.4 Osobitný prevádzkový režim

Osobitný prevádzkový režim platí len vo vybraných dňoch roka:

- Doprava 24.12.2023 Štedrý deň (nedeľa) – cestovný poriadok podľa základného prevádzkového režimu pre NEDELU bude ukončený o 17⁰⁰ (postupné ukončenie dojazdami jednotlivých spojov). V čase 17⁰⁰ – 22³⁰ bude organizácia MHD zabezpečená nočnými linkami N1-N2 v 60 min. intervale, na ktorý bude plynule nadväzovať štandardný nočný režim.

- Doprava 31.12.2023 Silvester (nedeľa) – cestovný poriadok podľa základného prevádzkového režimu pre NEDEĽU v plnom rozsahu s výlukou premávky na Hlavnej ulici v určenom čase (spravidla 22⁰⁰ – 02⁰⁰).

4. ČINNOSTI NA ÚZEMÍ OBCE S VPLYVOMNA PREVÁDZKU MHD

Na prevádzku MHD môžu mať vplyv plánované stavebné činnosti, stavebné činnosti, ktoré zabezpečujú odstránenie porúch a havarijných stavov na komunikáciách, inžinierskych sieťach, budovách a pod., usporiadanie kultúrno spoločenských a športových podujatí.

V čase spracovania materiálu neboli známe žiadne plánované činnosti a podujatia. Rozsah ich vplyvu na MHD nie je možné vopred určiť. Prevádzka MHD sa operatívne upravuje v súlade s vydanými rozhodnutiami správnych orgánov.

Vzhľadom na rozsah služieb, prevádzkový režim a čo najefektívnejšiu náhradu poskytovaných služieb pre zabezpečenie dopravnej obslužnosti je vhodné, aby stavebné činnosti, ktoré výrazne ovplyvňujú organizáciu MHD boli realizované v čase letných prázdnin (júl – august).

5. ZMENY V ORGANIZÁCIÍ MHD V PRIEBEHU ROKA 2023

V priebehu roka 2022 dopravca nezaevidoval zásadné požiadavky na úpravu cestovného poriadku do obce. Pre rok 2023 je plánovaný rozsah dopravy na úrovni roku 2022.

V súvislosti s vývojom epidemiologickej situácie na Slovensku môže v priebehu roka dôjsť k zmenám režimu cestovného poriadku, ktoré však t. č. nie je možné predpokladať. Budú však s obcou odkonzultované.

Štandardná zmena cestovných poriadkov na ďalší nasledujúci rok (t. j. na rok 2024) je plánovaná v termíne k 1.12.2023, resp. k termínu zmeny ostatnej verejnej dopravy (železničná a prímestská autobusová doprava), ktorá sa každoročne realizuje v druhú decembrovú nedeľu. Pripomienky k cestovnému poriadku a požiadavky na jeho úpravu sú v priebehu roka evidované a pri príprave zmien sa posudzuje možnosť a opodstatnenosť ich zapracovania. Termín pre doručenie návrhov na zmenu je do 31.8.2023. Úpravy, zmeny a doplnenia cestovných poriadkov schvaľuje obec ako objednávatel' služieb MHD a dopravný správny orgán.

6. PLÁN VÝKONOV DOPRAVNÝCH SLUŽIEB NA ROK 2023

Plán výkonov dopravných služieb na rok 2023 je spracovaný v súlade so Zmluvou o službách vo verejnom záujme pri prevádzkovaní mestskej pravidelnej autobusovej dopravy na roky 2020 – 2029.

6.1 Charakteristiky liniek MHD

Charakteristiky jednotlivých liniek MHD sú uvedené v prílohách a obsahujú základné údaje pre každú linku:

- schéma trasy linky na mapovom podklade
- dĺžka trasy linky

- počet obsluhovaných zastávok
- jazdný čas na spoji
- typ vozidla, ktoré linku obsluhuje
- výkonnostné parametre linky (počet spojov, denný výkon, interval spojov).

6.2 Školské spoje

Školské spoje zabezpečujú dopravu školopovinných detí do škôl. Od spojov bežných liniek sú odlišené označením písmenami (A, C, ...) trasy školských spojov sú vedené v trasách, ktoré obsluhujú vybrané zastávky MHD. Školské spoje premávajú len v dňoch školského vyučovania (PD).

Pre obec Bzenov nie sú prevádzkované žiadne samostatné školské spoje.

7. INDIKATÍVNY VÝHL'AD DOPRAVNÝCH SLUŽIEB NA ROKY 2024 a 2025.

Výhľad kilometrových výkonov je zostavený na úrovni denných výkonov MHD v roku 2023, bez zohľadnenia prípadných výluk v prevádzke. Rozdiel vo výkonoch je daný štruktúrou prevádzkových dní v rámci príslušného roka.

Kilometrové výkony – výhľad na rok 2024 a 2025 sú uvedené v prílohe.

8. Prílohy:

1. Linkový cestovný poriadok obsluhujúcich liniek (s dátumom platnosti od poslednej realizovanej zmeny CP)
2. Plánované výkony pravidelnej mestskej autobusovej dopravy - rok 2023
3. Charakteristiky autobusových liniek
4. Schéma siete liniek MHD Prešov - stav k 5. 9. 2022
5. Kilometrové výkony – výhľad na rok 2024 a 2025

Linka 18		Odchody zo zastávky Divadlo Jonáša Záborského		smer Bzenov		
min.	zastávka	pásmo	h.	pracovný de -školský	pracovný de -prázdniny	sobota,nede a,sviatok
0'	Divadlo J. Záborského	1	4	40JD	40JD	
1'	Na Hlavnej	1	5	29	29	50A
3'	Trojica	1	6	25	25	50A
5'	Poliklinika	1	7	42A	42A	50A
7'	Levo ská	1	8	42A	42A	50A
9'	*Mýto	1	9	42A	42A	50A
10'	*Rázcestie Cemjata	1	10	42A	42A	50A
12'	*Vydumanec	1	11	42A	42A	50A
13'	*Kvašná voda	1	12	27	27	50A
16'	*Zabíjaná	1	13	42A	42A	50A
17'	*Školské lesy	1	14	27	27	50A
18'	*Cemjata	1	15	27	27	50A
19'	* ertov kame	1	16	27	27	50A
20'	*Chatky	1	17	42A	42A	50A
24'	*OcÚ Bzenov	2	18	27	27	50A
25'	*Rázcestie Janov	2	19	42A	42A	50A
27'	Bzenov	2	20	52A	52A	
VYSVETLIVKY:			21			
* zastávka na znamenie			22	34A	34A	
A-po zastávku Cemjata;			Tolerancia odchodov +-2min.			
D-zo zastávky Poliklinika; J-po zastávku Rázcestie Janov.			Platnos od 11.12.2021			

Linka 18		Odchody zo zastávky Bzenov		smer Ve ká pošta		
min.	zastávka	pásmo	h.	pracovný de -školský	pracovný de -prázdniny	sobota,nede a,sviatok
0'	Bzenov	2	4			
2'	*Rázcestie Janov	2	5	00R	00R	
3'	*OcÚ Bzenov	2	6	00	00	10GK
7'	*Chatky	1	7	00	00	10G
8'	* ertov kame	1	8	10G	10G	10GK
9'	*Cemjata	1	9	10G	10G	10G
10'	*Školské lesy	1	10	10G	10G	10GK
11'	*Zabíjaná	1	11	10G	10G	10G@ 15G+
14'	*Kvašná voda	1	12	10G	10G	10GK
15'	*Vydumanec	1	13	01	01	10G
17'	*Rázcestie Cemjata	1	14	10G	10G	10GK
18'	*Mýto	1	15	01	01	10G
20'	Levo ská	1	16	01	01	10GK
22'	Poliklinika	1	17	01	01	10G
24'	Trojica	1	18	10G	10G	10GK
26'	Na Hlavnej	1	19	01	01	10G
28'	Ve ká pošta	1	20	10G	10G	10G
VYSVETLIVKY:			21	14G	14G	
* zastávka na znamenie			22	52GL	52GL	
@ - ide v sobotu; + ide v nede u a sviatok; G-zo zast. Cemjata;			Tolerancia odchodov +-2min.			
L-po Polikliniku; R-zo zast. Ráz. Janov; K-po Levo skú, alej ako linka 11			Platnos od 11.12.2021			

Plánované výkony pravidelnej mestskej autobusovej dopravy pre obec BZENOV - rok 2023

Obec Bzenov je obsluhovaná linkou č. 18

DENNÉ VÝKONY	prac. deň školský	sobota	nedeľa sviatok	prac. deň prázdniny
Počet spojov za deň:				
trasa I.	7			7
trasa II.	7			7
trasa III.	1			1
trasa IV.	1			1
spolu	16	0	0	16
Denný výkon v km:				
trasa I.	32,9	0,0	0,0	32,9
trasa II.	32,9	0,0	0,0	32,9
trasa III.	3,8			3,8
trasa IV.	3,8			3,8
Denný výkon na území obce	73,4	0,0	0,0	73,4
Počet spojov za deň:				
trasa V.	16	0	0	16
Denný výkon v Prešove				
trasa V.	52,8	0,0	0,0	52,8
Denný celkový výkon	126,2	0,0	0,0	126,2

Jednotkové vzdialenosti v [km]:Hraničná zastávka - obec

trasa I.	zast. Chatky - Bzenov	4,7 km
trasa II.	Bzenov - zast. Chatky	4,7 km
trasa III.	zast. Chatky - z. Rázec. Janov	3,8 km
trasa IV.	z. Rázec. Janov - zast. Chatky	3,8 km

Uzlová zastávka - hraničná zastávka

trasa V.	50% vzdialenosti medzi zastávkami Chatky - Levočská, resp. Levočská - Chatky	3,3 km
----------	--	--------

Rok 2023	prac. deň školský	sobota	nedeľa sviatok	prac. deň prázdniny	SPOLU výkon v [km]
Počet dní	189	52	66	58	365
Celkový výkon za rok 2023	23 851,8	0,0	0,0	7 319,6	31 171,4

z toho

	prac. deň školský	sobota	nedeľa sviatok	prac. deň prázdniny	SPOLU výkon v [km]	podiel
v obci	13 872,6	0,0	0,0	4 257,2	18 129,8	58,2%
v Prešove	9 979,2	0,0	0,0	3 062,4	13 041,6	41,8%

Poznámka:

v obci : 100 % vzdialenosti hraničná zastávka - obec - hraničná zastávka

v Prešove : 50 % vzdialenosti uzlová zastávka - hraničná zastávka - uzlová zastávka

Charakteristiky autobusových liniek

Linka č. 18

Základná trasa: **DIVADLO JONÁŠA ZÁBORSKÉHO** – Hlavná – Levočská – Vydumanec – Cemjata – **BZENOV** a späť.

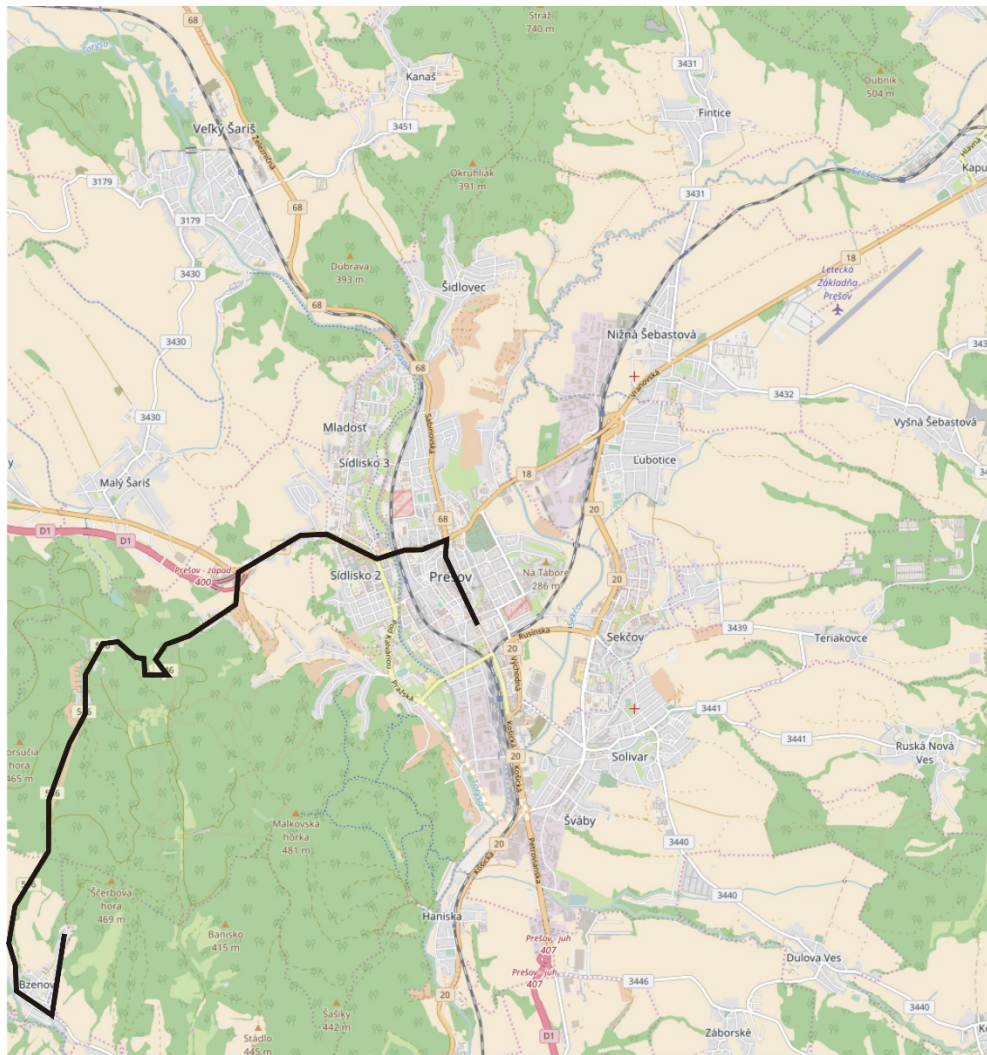

Základné parametre	Smer TAM	Smer SPÄŤ	Spolu
Dĺžka trasy (km)	13,5	13,6	27,1
Počet zastávok	17	17	34
Jazdný čas (min)	27	28	55
Typ vozidla: Autobus, štandardný #	Kapacita vozidla (vážená):		88 osôb

Obsluhované zastávky, chronometráž trasy			
Smer TAM		Smer SPÄŤ	
0'	Divadlo Jonáša Záborského	0'	Bzenov §
1'	Na Hlavnej	2'	Rázc. Janov * §
3'	Trojica	3'	OcÚ Bzenov * §
5'	Poliklinika	7'	Chatky *
7'	Levočská	8'	Čertov kameň *
9'	Mýto *	9'	Cemjata *
10'	Rázc. Cemjata *	10'	Školské lesy *
12'	Vydumanec *	11'	Zabíjaná *
13'	Kvašná voda *	14'	Kvašná voda *
16'	Zabíjaná *	15'	Vydumanec *
17'	Školské lesy *	17'	Rázc. Cemjata *
18'	Cemjata *	18'	Mýto *
19'	Čertov kameň *	20'	Levočská
20'	Chatky *	22'	Poliklinika
24'	OcÚ Bzenov * §	24'	Trojica
25'	Rázc. Janov * §	26'	Na Hlavnej
27'	Bzenov §	28'	Veľká pošta

Výkonnostné parametre	Typ prevádzkového dňa		
	PD	PPD	VD
Počet spojov	36	36	30
Výprava (počet vozidiel)	1	1	1
Denné výkony (km)	397,0	397,0	243,0
Interval spojov (min)	60	60	60 @

Vysvetlivky: PD - pracovný deň, PPD – prázdninový pracovný deň, VD - víkendový deň (sobota, nedeľa, št. sviatok), * zastávka na znamenie, § - II. tarifné pásmo @ - v sobotu, nedeľu, sviatok a vybrané spoje v pracovný deň nepremávajú v úseku Cemjata – Bzenov – Cemjata. # - v školských dňoch 2 páry spojov vykonávané kľbovým autobusom

DOPRAVNÝ PODNIK MESTA PREŠOV
akciová spoločnosť

Bardejovská 7
080 06 Ľubotice

www.dpmp.sk
www.facebook.com/dpmpo
051 / 7470 211

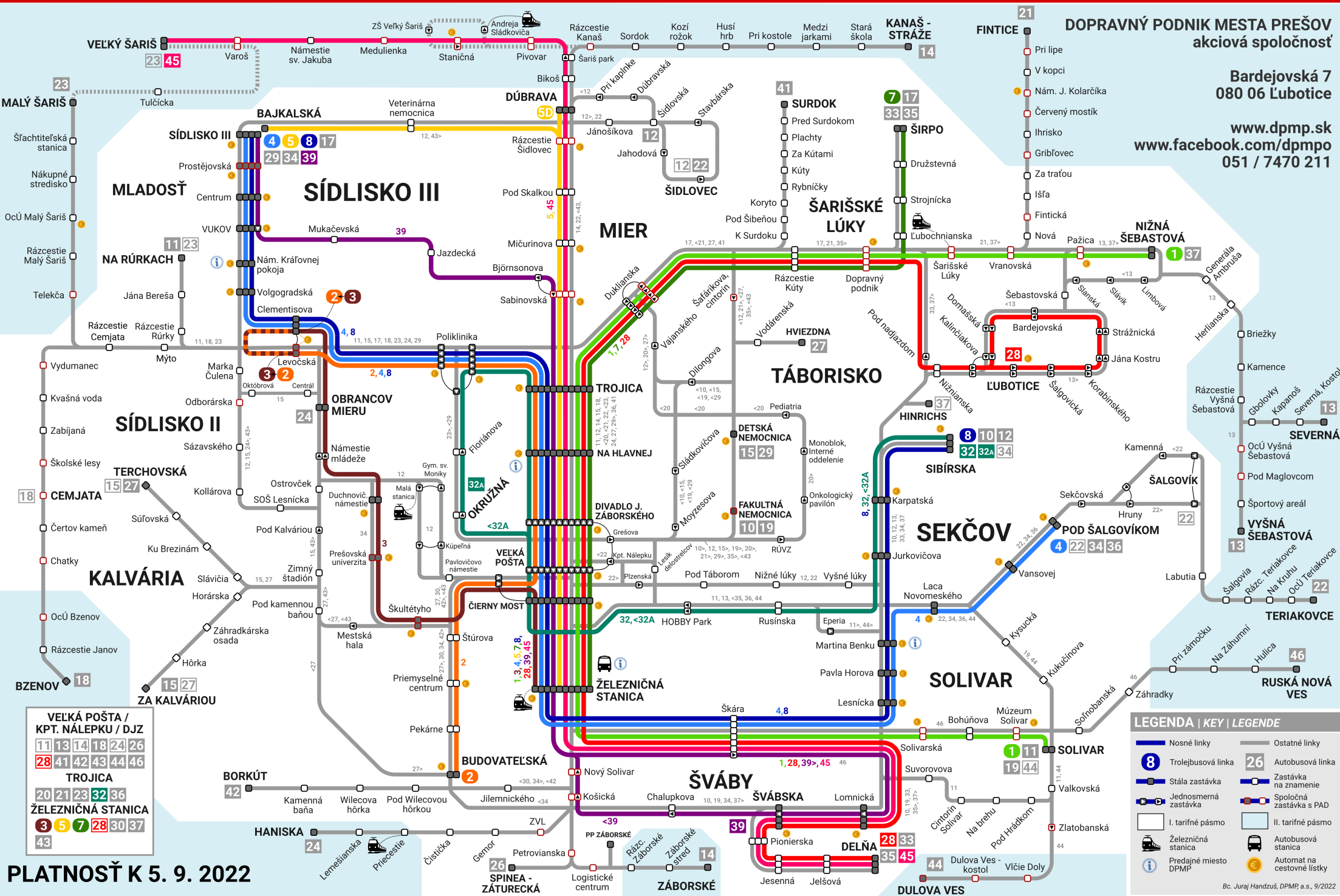

VELKÁ POŠTA / KPT. NÁLEPKU / DJZ
11 13 14 18 24 26
28 41 42 43 44 46
TROJICA
20 21 23 32 36
ŽELEZNIČNÁ STANICA
3 5 7 28 30 37
43

LEGENDA KEY LEGENDE	
Nosné linky	Ostatné linky
Trolejbusová linka	Autobusová linka
Stála zastávka	Zastávka na znamenie
Jednosmerná zastávka	Spoločná zastávka s PAD
I. tarifné pásmo	II. tarifné pásmo
Železničná stanica	Autobusová stanica
Predajné miesto DPMP	Automat na cestovné lístky

PLATNOSŤ K 5. 9. 2022

Kilometrové výkony pravidelnej mestskej autobusovej dopravy pre obec BZENOV indikácia na rok 2024

Obec Bzenov je obsluhovaná linkou č. 18

DENNÉ VÝKONY	prac. deň školský	sobota	nedeľa sviatok	prac. deň prázdniny
Denný celkový výkon	126,2	0,0	0,0	126,2

Jednotkové vzdialenosti v [km]:

Rok 2024	prac. deň školský	sobota	nedeľa sviatok	prac. deň prázdniny	SPOLU výkon v [km]
Počet dní	191	52	64	59	366
Celkový výkon za rok 2024	24 019,2	0,0	0,0	7 445,8	31 550,0

z toho

podiel

v obci	14 019,4	0,0	0,0	4 330,6	18 350,0	58,2%
v Prešove	10 084,8	0,0	0,0	3 115,2	13 200,0	41,8%

Poznámka:

v obci : 100 % vzdialenosti hraničná zastávka - obec - hraničná zastávka

v Prešove : 50 % vzdialenosti uzlová zastávka - hraničná zastávka - uzlová zastávka

Kilometrové výkony pravidelnej mestskej autobusovej dopravy pre obec BZENOV indikácia na rok 2025

Obec Bzenov je obsluhovaná linkou č. 18

DENNÉ VÝKONY	prac. deň školský	sobota	nedeľa sviatok	prac. deň prázdniny
Denný celkový výkon	126,2	0,0	0,0	126,2

Jednotkové vzdialenosti v [km]:

Rok 2025	prac. deň školský	sobota	nedeľa sviatok	prac. deň prázdniny	SPOLU výkon v [km]
Počet dní	187	51	67	60	365
Celkový výkon za rok 2025	23 599,4	0,0	0,0	7 572,0	31 171,4

z toho

v obci	13 725,8	0,0	0,0	4 404,0	18 129,8
v Prešove	9 873,6	0,0	0,0	3 168,0	13 041,6

podiel

58,2%

41,8%

Poznámka:

v obci : 100 % vzdialenosti hraničná zastávka - obec - hraničná zastávka

v Prešove : 50 % vzdialenosti uzlová zastávka - hraničná zastávka - uzlová zastávka