



Spoplatnenie podľa  
zákona 145/1995 Z.z.

Geometrický plán je podkladom na právne úkony, keď údaje doterajšieho stavu výkazu výmer sú zhodné s údajmi platných výpisov z katastra nehnuteľnosti.

Vyhotovitel' <b>GEOplán Trenčín s.r.o.</b> Dolný Šianec 1 911 01 Trenčín IČO : 34 125 361 t.č. 0905320554 e-mail: annahola.geoplan@gmail.com	Kraj <i>Nitriansky</i>	Okres <i>Topolčany</i>	Obec <i>Topolčany</i>
	Kat. územie <i>Topolčany</i>	Číslo plánu <i>34125361-207 / 2022</i>	Mapový list č. <i>Topolčany 7-0/44</i>
Vyhotovil		<b>GEOMETRICKÝ PLÁN</b> <i>na oddelenie pozemkov p.č. 1417/2 a 1417/3 a na zameranie trafostanice na p.č. 1417/2</i>	
Dňa: <i>31.10.2022</i>	Meno: <i>Ing. Anna Holá</i>	Dňa: <i>31.10.2022</i>	Meno: <i>Ing. Anna Holá</i>
Nové hranice boli v prírode označené <i>múrom stavby, plotom, drev. kolikom, farbou</i>		Nálezitosťami a presnosťou zodpovedá predpisom	Úradne overené podľa § 9 zákona NR SR č.215/1995 Z.z. o geodézii a kartografii
Záznam podrobného merania zmien (mer. náčrt) č. <b>3254</b>		 Pečiatka a podpis	 Pečiatka a podpis
Súradnice bodov označených číslami a ostatné meračské údaje sú uložené vo všeobecnej dokumentácii			

# VÝKAZ VÝMER

Doterajší stav				Zmeny					Nový stav						
Číslo			Výmera		Druh pozemku	Diel	k parcele číslo	m2	od parcely číslo	m2	Číslo parcely	Výmera		Druh pozemku kód	Vlastník, (iná opráv. osoba) adresa, (sídlo)
LV	parcely		ha	m2								ha	m2		
	PK	KN													
<b>Stav právny je totožný s registrom C KN</b>															
2354		1417/1		2198	záhrada						1417/1	2124	záhrada 4		doterajší
											1417/2	28	zast.pl. 16 18		Západoslovenská distribučná, Čulenova 6, Bratislava
											1417/3	46	zast.pl. 18		detto
Spolu				2198								2198			

**Poznámka :** Navrhovaný druh pozemkov p.č. 1417/2 a 1417/3 možno do KN zapísať na základe stanoviska orgánu ochrany PP podľa zákona č.220/2004 Z.z.

**Legenda:** kód spôsobu využívania: 4 - pozemok prevažne v zastavanom území obce alebo v záhradkárskej osade, na ktorom sa pestuje zelenina, ovocie, okrasná nízka a vysoká zeleň a iné poľnohospodárske plodiny  
16 – pozemok, na ktorom je postavená nebytová budova označená súpisným číslom  
18 - pozemok, na ktorom je dvor

**Kód druhu stavby :** 18 – budova technickej vybavenosti sídla ( transformačná stanica a rozvodňa, budova na rozvod energií, čerpacia a prečerpávacia stanica, úpravňa vody, výmenníková stanica, budova vodojemu alebo čistiarne odpadových vôd a iné)

Q  
1417/1

#  
1435/1

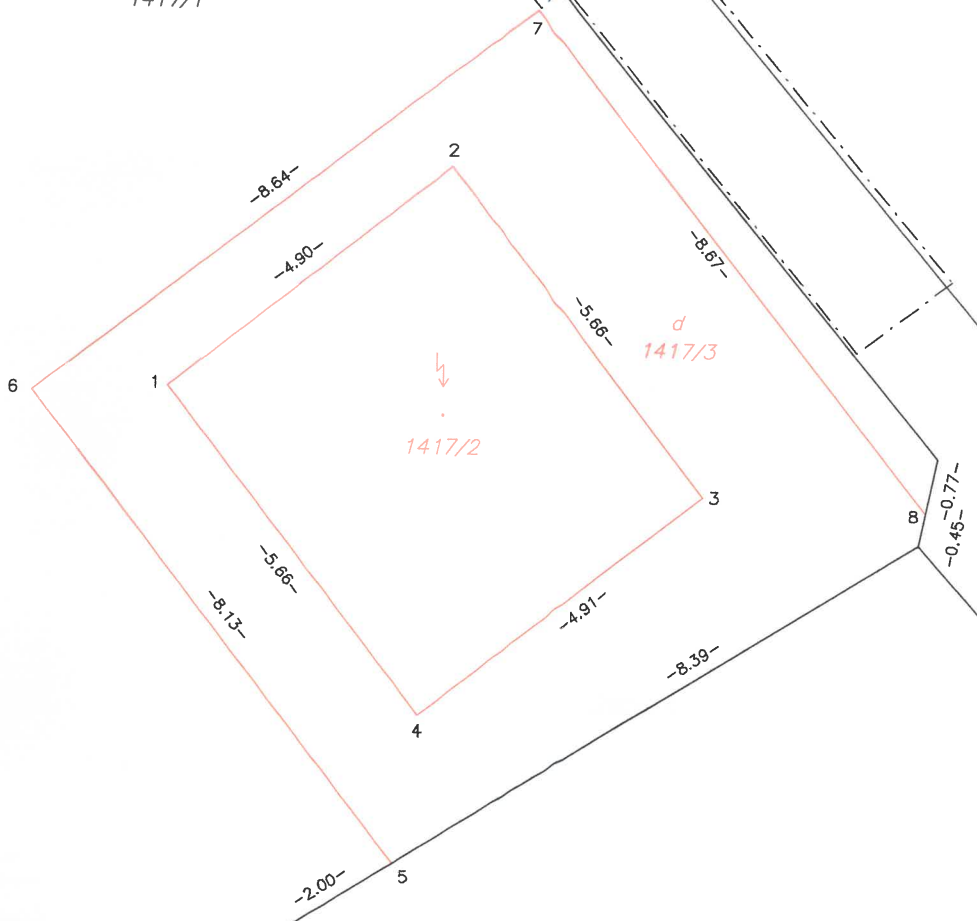

#  
1415/2

