

Geometrický plán je podkladom na právne úkony, keď údaje doterajšieho stavu výkazu výmer sú zhodné s údajmi platných výpisov z katastra nehnuteľností

Vyhoviteľ Geo Advice, s.r.o. Jazerná 585/30 927 01 Šala info@advice.sk IČO: 50 448 129		Kraj <i>Nitriansky</i>	Okres <i>Šala</i>	Obec <i>Šala</i>	
		Kat. územie <i>Šala</i>	Číslo plánu <i>40/2019</i>	Mapový list č. <i>ŠALA 5-1/33</i> <i>ŠALA 6-1/44</i>	
GEOMETRICKÝ PLÁN na oddelenie nehnuteľností p.č. 3510/9, 3510/10					
Vyhoviteľ		Autorizačne overil		Úradne overil	
Dňa: <i>4.04.2019</i>	Meno:	Dňa:	Meno:	Dňa:	Číslo:
Nové hranice boli v prírode označené <i>obrúbnikom</i>		Náležitostami podľa predpisov		Úradne overené podľa 6.9 zákona NR SR č. 215/1995 Z.z. o geodézií a kartografii	
Záznam podrobného merania (meračský náčrt) č. <i>4697</i>				Pečiatka a podpis	
Súradnice bodov označených číslami a ostatné meračské údaje sú uložené vo všeobecnej dokumentácii					

VÝKAZ VÝMER

str.1

Doterajší stav					Zmeny					Nový stav				
Číslo		Výmera		Druh pozemku	Diel	k parcele číslo	m ²	od parcely číslo	m ²	Číslo parcely	Výmera		Druh pozemku	Vlastník, (iná opráv. osoba) adresa, (sídlo)
PK vložky	parcely	ha	m ²								ha	m ²		
LV	PK	KN	ha	m ²							ha	m ²	kód	
Stav právny je totožný s registrom C KN														
8		3540/1	1	2225						3540/1	1	2149	zast.pl. 18	Slovenský Vodohospodársky podnik š.p., Radničné námestie 8 Banská Štiavnica 969 55
										3540/10		45	zast.pl. 18	Mesto Šafa Námestie Sv. Trojice 7 927 15 Šafa
8		3540/9		8						3540/9		39	zast.pl. 18	detto
Spolu:			1	2233							1	2233		

Legenda: kód spôsobu využívania 18 Pozemok, na ktorom je dvor

d
3983/8

3983/4

d
3983/9

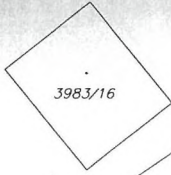

2910/41

DETAIL: "A"

d
3540/1

3540/9 d

2910/39

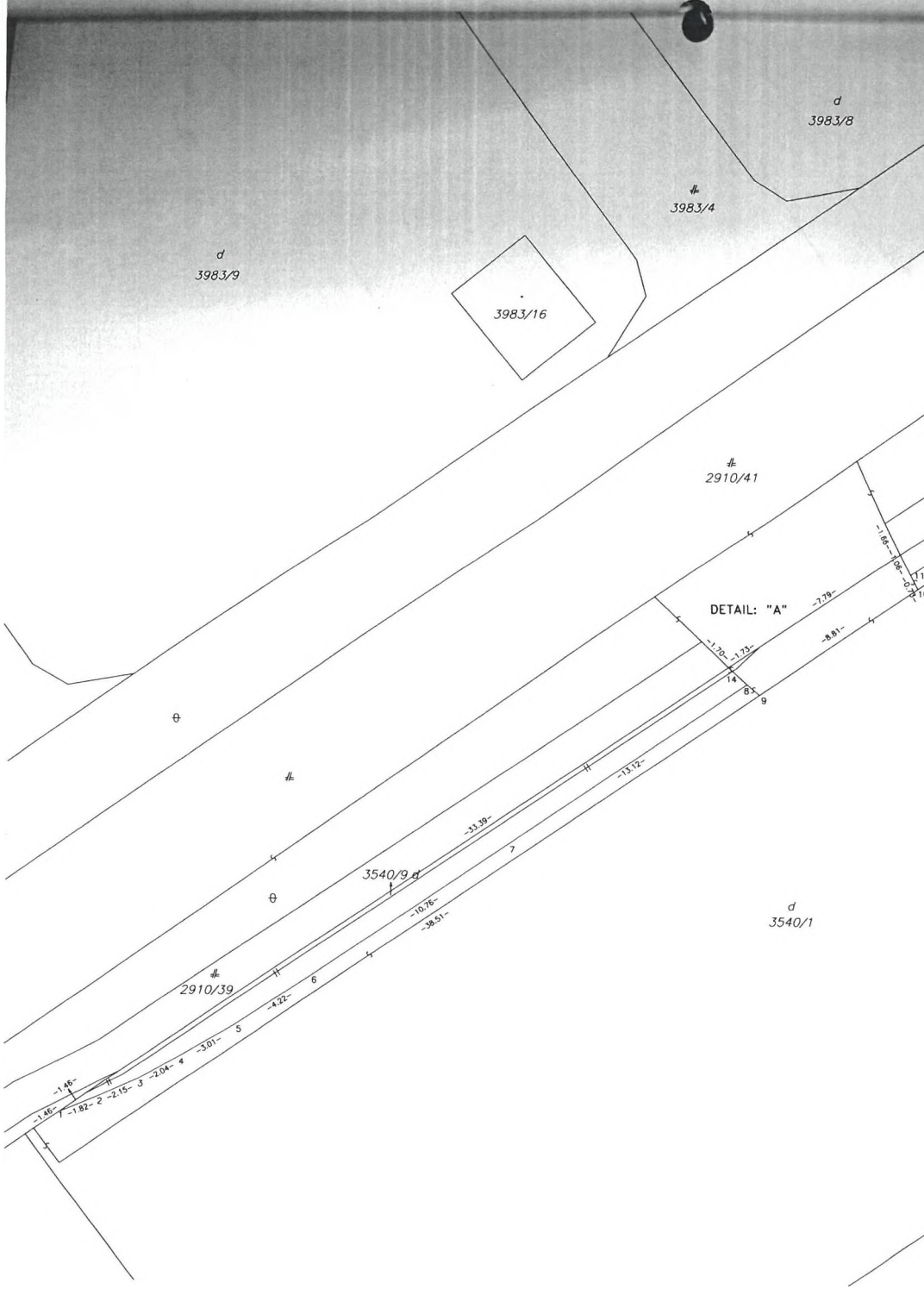

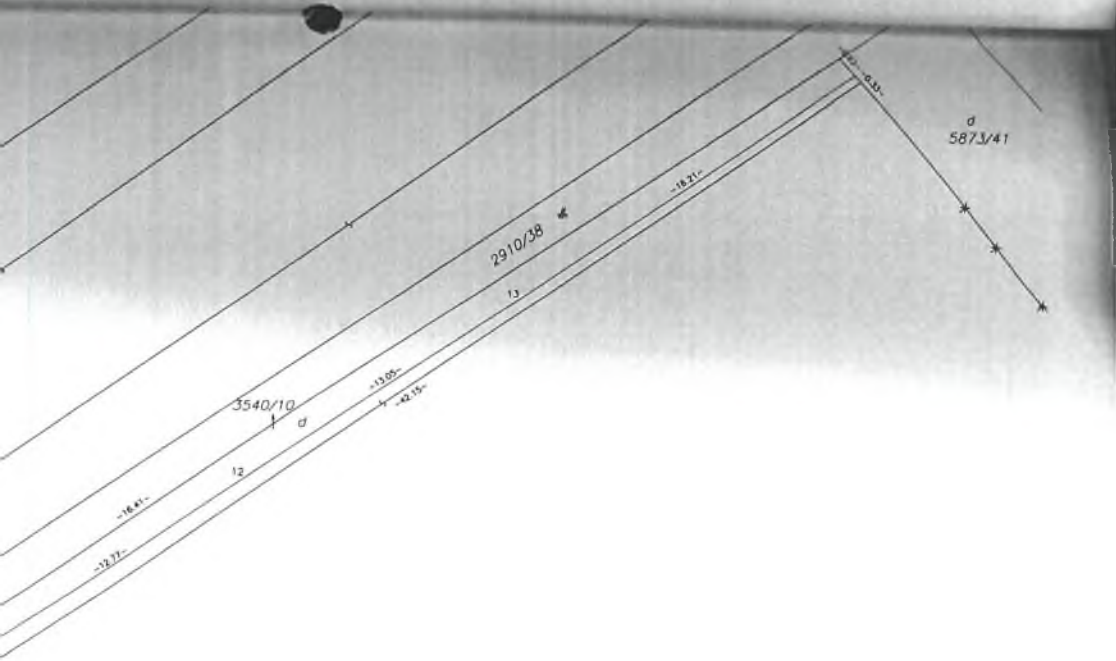

SACA 6-1/44
SACA 5-1/33

3540/3

3540/2

DETAIL: "A"

t



M 1:25

2910/41

2910/39

d
3540/9

d
3540/1

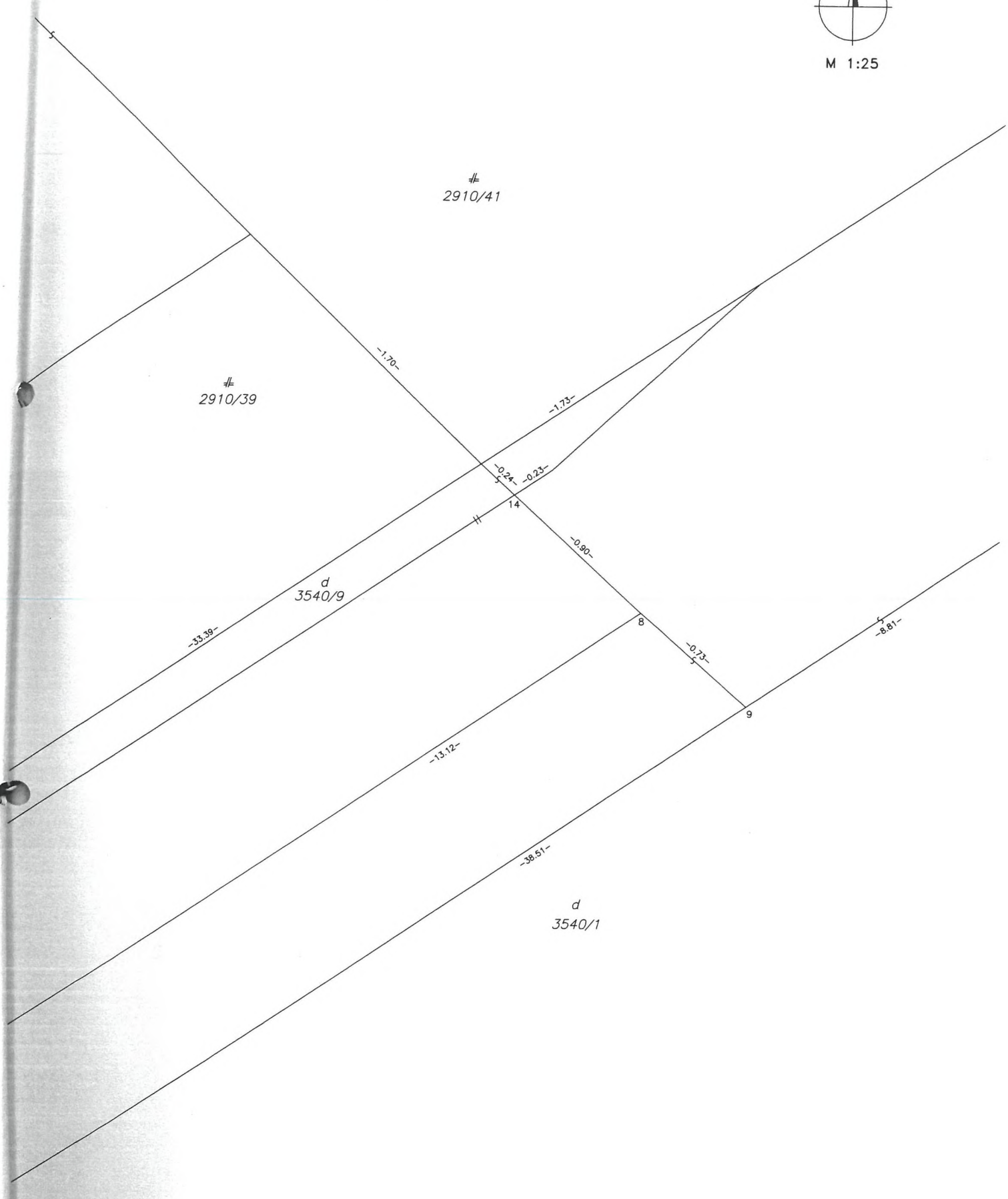

M E S T O Š A Ľ A

Uznesenie č. 3/2019 – I. z 3. zasadnutia Mestského zastupiteľstva v Šali zo dňa 23. apríla 2019

Mestské zastupiteľstvo v Šali po prerokovaní materiálu prijalo nasledovné uznesenie:

Návrh na vysporiadanie pozemkov pod líniovou stavbou „Cyklotrasa za zamestnaním do priemyselného areálu“ na základe zamerania skutočného vyhotovenia diela - materiál číslo D 1/3/2019

Mestské zastupiteľstvo v Šali

A. prerokovalo

návrh na vysporiadanie pozemkov pod líniovou stavbou „Cyklotrasa za zamestnaním do priemyselného areálu“ na základe zamerania skutočného vyhotovenia diela,

B. schvaľuje

1. kúpu pozemkov v katastrálnom území Šaľa pod líniovou stavbou „Cyklotrasa za zamestnaním do priemyselného areálu“:
 - a) novovytvorenú parcelu reg. C KN č. 5911/3, ostatná plocha o výmere 717 m² v zmysle geometrického plánu č. 34/2019, vyhotoveného Geodetickou kanceláriou Geo Advice, s.r.o. dňa 27.3.2019, od jednotlivých vlastníkov vedených na liste vlastníctva číslo 3288 v ich spoluvlastníckych podieloch a v prislúchajúcej výmere, spolu 430,83 m², za celkovú kúpnu cenu 2685,87 Eur,
 - b) novovytvorené parcely reg. C KN č. 5798/82, ostatná plocha o výmere 158 m², č. 5858/13, ostatná plocha o výmere 27 m², č. 5858/14, ostatná plocha o výmere 27 m² a č. 5873/59, ostatná plocha o výmere 32 m², v zmysle geometrického plánu č. 38/2019, vyhotoveného Geodetickou kanceláriou Geo Advice, s.r.o. dňa 2.4.2019, od vlastníka vedeného na liste vlastníctva číslo 3296 v celosti vo výmere spolu 244 m², za celkovú kúpnu cenu 13420 Eur,
 - c) novovytvorenú parcelu reg. C KN č. 3439/5, ostatná plocha o výmere 3 m², v zmysle geometrického plánu č. 45/2019, vyhotoveného Geodetickou kanceláriou Geo Advice, s.r.o. dňa 14.4.2019, od jednotlivých vlastníkov vedených na liste vlastníctva číslo 94 v ich spoluvlastníckych podieloch a v prislúchajúcej výmere, spolu 3 m², za celkovú kúpnu cenu 14,94 Eur,podľa prílohy č. 1 k tomuto uzneseniu,
2. uzatvorenie dodatkov k existujúcim nájomným zmluvám na pozemky a nájomnej zmluvy pod líniovou stavbou „Cyklotrasa za zamestnaním do priemyselného areálu“:
 - a) v katastrálnom území Šaľa, v súlade s geometrickým plánom č. 24/2019 vyhotoveným Geodetickou kanceláriou Geo Advice, s.r.o. dňa 25.2.2019
 - na novovytvorenú parcelu reg. C KN č. 5910/3, ostatná plocha o výmere 11 m² s vlastníkom vedeným na liste vlastníctva číslo 8930, v celosti, za ročné nájomné 0,36 Eur/rok,
 - na novovytvorenú parcelu reg. C KN č. 5910/5, ostatná plocha o výmere 138 m² s vlastníkom vedeným na liste vlastníctva číslo 868, v celosti, za ročné nájomné 4,55 Eur/rok,

- b) v katastrálnom území Šaľa, v súlade s geometrickým plánom č. 34/2019
- na novovytvorené parcely reg. C KN č. 5911/3, ostatná plocha o výmere 717 m² s jednotlivými vlastníkami vedenými na liste vlastníctva číslo 3288 v ich spoluvlastníckych podieloch a v prislúchajúcej výmere 286,17 m², za ročné nájomné spolu 9,45 Eur/rok,
 - na novovytvorenú parcelu reg. C KN č. 5782/4, ostatná plocha o výmere 7 m² a novovytvorenú parcelu reg. C KN č. 5782/3, ostatná plocha o výmere 17 m², výmera spolu 24 m², s vlastníkom vedeným na liste vlastníctva číslo 7278, v zastúpení správcom SPF, v celosti, za ročné nájomné 2,40 Eur/rok,
- c) v katastrálnom území Šaľa, v súlade s geometrickým plánom č. 35/2019 na novovytvorenú parcelu reg. C KN č. 5797/3, ostatná plocha o výmere 115 m², s vlastníkom vedeným na liste vlastníctva číslo 7516, v zastúpení správcom SPF, v celosti, za ročné nájomné 11,50 Eur/rok,
- d) v katastrálnom území Šaľa, v súlade s geometrickým plánom č. 36/2019 na novovytvorenú parcelu reg. C KN č. 5798/80, ostatná plocha o výmere 181 m², s vlastníkom vedeným na liste vlastníctva číslo 4408, v zastúpení správcom SPF, v celosti, za ročné nájomné 18,10 Eur/rok,
- e) v katastrálnom území Šaľa, v súlade s geometrickým plánom č. 39/2019 na novovytvorené parcely reg. C KN č. 5873/60, zastavaná plocha o výmere 1 m², č. 5873/61 zastavaná plocha o výmere 6 m² a č. 5873/62 zastavaná plocha o výmere 4 m² s vlastníkom vedeným na liste vlastníctva číslo 6531, v celosti, za ročné nájomné 1,10 Eur/rok,
- f) v katastrálnom území Šaľa, v súlade s geometrickým plánom č. 40/2019 na novovytvorené parcely reg. C KN č. 3540/10, zastavaná plocha o výmere 45 m², a č. 3540/9 zastavaná plocha o výmere 39 m² s vlastníkom vedeným na liste vlastníctva číslo 8, v celosti, za ročné nájomné 1,00 Eur/rok,
- g) v katastrálnom území Šaľa, v súlade s geometrickým plánom č. 41/2019 na novovytvorenú parcelu reg. C KN č. 5798/85, ostatná plocha o výmere 1 m² a parcelu reg. C KN č. 5798/79, ostatná plocha o výmere 107 m², spolu výmera 108 m², vedené na liste vlastníctva číslo 8808 vo vlastníctve Slovenskej republiky, v správe Slovenská správa ciest, Miletičova 19, 826 19 Bratislava, IČO: 00003328, za ročné nájomné 191,05 Eur/rok, na dobu určitú 2 roky,
- h) v katastrálnom území Šaľa, v súlade s geometrickým plánom č. 44/2019 na novovytvorenú parcelu reg. C KN č. 5798/17, ostatná plocha o výmere 2 m², novovytvorenú parcelu reg. C KN č. 5858/15 ostatná plocha o výmere 1 m², a novovytvorená parcela reg. C KN č. 5858/6 ostatná plocha o výmere 2 m², spolu výmera 5 m², vedené na liste vlastníctva číslo 8808 vo vlastníctve Slovenskej republiky, v správe Slovenská správa ciest, Miletičova 19, 826 19 Bratislava, IČO: 00003328, za ročné nájomné 8,85 Eur/rok, na dobu určitú 2 roky,
- i) v katastrálnom území Šaľa, v súlade s geometrickým plánom č. 45/2019 na novovytvorenú parcelu reg. C KN č. 3554/8, zastavaná plocha o výmere 9 m², novovytvorenú parcelu reg. C KN č. 3554/7 ostatná plocha o výmere 16 m² a parcelu reg. C KN č. 2910/45 ostatná plocha o výmere 5 m², spolu výmera 30 m², s vlastníkom vedeným na liste vlastníctva číslo 7613, v zastúpení správcom SPF, v celosti, za ročné nájomné 3,00 Eur/rok,
- j) v katastrálnom území Močenok, v súlade s geometrickým plánom č. 46/2019
- na novovytvorené parcely reg. C KN č. 5907/5, zastavaná plocha o výmere 3 m², č. 5907/4, zastavaná plocha o výmere 3 m², č. 5906/10, zastavaná plocha o výmere 4 m², č. 5906/7, zastavaná plocha o výmere 8 m², č. 5906/8, zastavaná plocha o výmere 3 m², č. 5906/3, zastavaná plocha o výmere 10 m²,

č. 5908/21, zastavaná plocha o výmere 525 m², č. 5908/31, zastavaná plocha o výmere 20 m², č. 5908/32, zastavaná plocha o výmere 38 m², č. 5908/33, zastavaná plocha o výmere 17 m² a č. 5908/34, zastavaná plocha o výmere 6 m² od vlastníka vedeného na liste vlastníctva číslo 4584, v zastúpení správcom SPF, v celosti, spolu vo výmere 637 m² za ročné nájomné 63,70 Eur/rok,

- na novovytvorené parcely reg. C KN č. 6040/520, zastavaná plocha o výmere 123 m², č. 6040/521, zastavaná plocha o výmere 64 m², spolu vo výmere 187 m², s vlastníkom vedeným na liste vlastníctva číslo 6742, v celosti, za ročné nájomné 6,17 Eur/rok,

podľa prílohy č. 2 k tomuto uzneseniu, za podmienok dohodnutých v nájomných zmluvách,

3. zriadenie vecného bremena spočívajúceho v práve vybudovať líniovú stavbu „Cyklotrasa za zamestnaním do priemyselného areálu“, na pozemku v katastrálnom území Šaľa, parcela reg. C KN č. 5798/3, ostatná plocha o výmere 5 m², v rozsahu podľa geometrického plánu č. 47/2019, vyhotoveného Geodetickou kanceláriou Geo Advice, s.r.o. dňa 9.4.2019, vedená na liste vlastníctva číslo 555 vo vlastníctve Západoslovenskej vodárenskej spoločnosti a.s., Nábřežie za hydrocentrálou 4, 949 01 Nitra, IČO: 36550949, v prospech Mesta Šaľa, IČO 00306 185, bezodplatne, na dobu 100 rokov,
4. zriadenie časovo neobmedzeného vecného bremena in rem k nehnuteľnostiam podľa bodu 1. písm. b) tohto uznesenia spočívajúceho v práve prechodu a prejazdu osobnými a nákladnými vozidlami a poľnohospodárskymi strojmi v prospech každodobého vlastníka nehnuteľností vedených katastrálnym odborom Okresného úradu Šaľa pre obec a katastrálne územie Šaľa v registri EKN na liste vlastníctva číslo 3296, v zmysle geometrického plánu č. 38/2019 zo dňa 2.4.2019, vyhotoviteľ Geo Advice, s.r.o., parcela č. 509/400 trvalý trávny porast o výmere 2349 m², parcela č. 515/201 orná pôda o výmere 36569 m², parcela č. 503/700 orná pôda o výmere 425788 m², parcela č. 512/400 orná pôda o výmere 72332 m², v celom rozsahu výmery nehnuteľností podľa bodu 1. písm. b) tohto uznesenia.

Mgr/ Jozef Belický
primátor mesta Šaľa
Podpísal dňa: 23. 04. 2019

Képa pozemkov pod líniovou stavbou "Cyklotrasa za zamestnaním do priemyselného areálu"

podľa geometrického plánu č. 34/2019

číslo LV	Meno a priezvisko vlastníka	Adresa trvalého pobytu	novovytvorené parcely CKN	druh pozemku	celková výmera v m ²	spoluvlastnícky podiel	výmera spoluvlastníckeho podielu v m ²	celková kúpna cena v eurách
3288			5911/3	ostatné plochy	717	30111/200444	107,71	536,29
			5911/3	ostatné plochy	717	150555/1002220	107,71	536,29
			5911/3	ostatné plochy	717	30111/1002220	21,54	215,40
			5911/3	ostatné plochy	717	30111/501110	43,08	430,80
			5911/3	ostatné plochy	717	150555/1002220	107,71	536,29
			5911/3	ostatné plochy	717	30111/1002220	21,54	215,40
			5911/3	ostatné plochy	717	30111/1002220	21,54	215,40
							430,83	2685,87

Poznámka ku GP č. 34/2019:

1. novovytvorená parcela reg. CKN č. 5911/3 o výmere 717 m² vznikla oddelením dielov 1 o výmere 565 m² od parcely reg. E KN č. 450 a dielu 2 o výmere 152 m² od parcely reg. E KN č. 452/400, parcely sú vedené na LV 3288 v k.ú. Šaľa

podľa geometrického plánu č. 38/2019

číslo LV	Meno a priezvisko vlastníka	Adresa trvalého pobytu	novovytvorené parcely CKN	druh pozemku	celková výmera v m ²	spoluvlastnícky podiel	výmera spoluvlastníckeho podielu v m ²	celková kúpna cena v eurách
3296			5798/82	ostatné plochy	158	1/1	158,00	8 690,00
			5858/13	ostatné plochy	27	1/1	27,00	1 485,00
			5858/14	ostatné plochy	27	1/1	27,00	1 485,00
			5873/59	ostatné plochy	32	1/1	32,00	1 760,00
							244,00	13 420,00

Poznámka ku GP č. 38/2019:

1. novovytvorená parcela reg. CKN č. 5798/82 o výmere 158 m² vznikla oddelením dielov 1 o výmere 132 m² od parcely reg. E KN č. 503/700 a dielu 2 o výmere 26 m² od parcely reg. E KN č. 509/400,
novovytvorená parcela reg. CKN č. 5858/13 o výmere 27 m² vznikla oddelením dielu 3 o výmere 27 m² od parcely reg. E KN č. 512/400,
novovytvorená parcela reg. CKN č. 5858/14 o výmere 27 m² vznikla oddelením dielu 4 o výmere 27 m² od parcely reg. E KN č. 512/400,
novovytvorená parcela reg. CKN č. 5873/59 o výmere 32 m² vznikla oddelením dielu 5 o výmere 32 m² od parcely reg. E KN č. 515/201, parcely sú vedené na LV 3296 v k.ú. Šaľa

podľa geometrického plánu č. 45/2019

číslo LV	Meno a priezvisko vlastníka	Adresa trvalého pobytu	novovytvorené parcely CKN	druh pozemku	celková výmera v m ²	spoluvlastnícky podiel	výmera spoluvlastníckeho podielu v m ²	celková kúpna cena v eurách
94			3439/5	ostatné plochy	3	1/2	1,50	7,47
			3439/5	ostatné plochy	3	1/2	1,50	7,47
							3,00	14,94

Poznámka ku GP č. 45/2019:

1. novovytvorená parcela reg. CKN č. 3439/5 o výmere 3 m², ostatná plocha, vznikla oddelením od parcely reg. CKN č. 3439/3 o výmere 149 m², ostatná plocha

Nájom pozemkov pod líniovou stavbou "Cyklotrasa za zamestnaním do priemyselného areálu" - dodatky

podľa GP č. 24/2019 k.ú. Šaľa

LV	Meno a priezvisko vlastníka	Adresa trvalého pobytu	časť pôvodnej parcely		novovytvorená parcela reg. C	výmera novovytvorenej parcely v m ²	spoluvlastnícky podiel	prislúchajúca výmera v m ²	cena za prenájom v Eur/rok
			reg. E	reg. C					
8930	EISEN s.r.o. (t'archa: záložné právo Slovenská sporiteľňa a.s.)	areál eisen 1493, 927 03 Šaľa		5910/1	5910/3	11	1/1	11,00	0,36

podľa GP č. 24/2019 k.ú. Šaľa

868	Duslo, a.s.	Administratívna budova 1236, Šaľa		5910/2	5910/5	138	1/1	138,00	4,55
				5910 2*	pôvodná sa rozdelí*	-314	1/1	-176,00	-3,28

*Poznámka ku GP č. 24/2019:

1. novovytvorená parcela reg. C KN č. 5910/5, ostatná plocha o výmere 138 m² je odčlenená od pôvodnej parcely reg. C KN č. 5910-2, ostatná plocha o výmere 314 m², ktorá je i.č. v celosti v nájme v zmysle Nájomnej zmluvy č. 547/2017, čím sa doterajšia prenajatá výmera zníži o 176 m², čo predstavuje aj zníženie ceny nájmu o 5,28 Eur/rok

podľa GP č. 34/2019 k.ú. Šaľa

LV	Meno a priezvisko vlastníka	Adresa trvalého pobytu	časť pôvodnej parcely		novovytvorená parcela reg. C	výmera novovytvorenej parcely v m ²	spoluvlastnícky podiel	prislúchajúca výmera v m ²	cena za prenájom v Eur/rok
			reg. E	reg. C					
3288			450 a 452/400		5911/3	717	40000/300666	95,39	3,15
			450 a 452/400		5911/3	717	40000/300666	95,39	3,15
			450 a 452/400		5911/3	717	40000/300666	95,39	3,15
							286,17	9,45	

*Poznámka ku GP č. 34/2019:

1. predmetom nájmu v zmysle Nájomných zmlúv č. 548/2019, 549/2019 a 550/2019 je parcela reg. C KN č. 5911 2, ostatná plocha o výmere 1350 m² v prislúchajúcich spoluvlastníckych podieloch, odčlenená od pôvodných parciel reg. E KN č. 450 a 452 400; GP č. 34/2019 sa parcela reg. C KN č. 5911/2, ostatná plocha o výmere 1350 m² rozdelí na parcelu reg. C KN č. 5911 2, ostatná plocha o výmere 829 m² a č. 5911-4, ostatná plocha o výmere 521 m² (t.j. výmera spolu 1 350 m²)

podľa GP č. 34/2019 k.ú. Šaľa

7278	Slovenská republika, správa. Slovenský pozemkový fond	Búdkova cesta 36, 81715 Bratislava II	457/500		5782/4	7	1/1	7,00	0,70
					5782/3	17	1/1	17,00	1,70
								24,00	2,40

*Poznámka ku GP č. 34/2019:

1. GP č. 34/2019 sa parcela reg. C KN č. 5782-3, ostatná plocha o výmere 19 m² rozdelí na parcelu reg. C KN č. 5782 3, ostatná plocha o výmere 17 m² a č. 5782 3, ostatná plocha o výmere 2 m² (t.j. výmera spolu 19 m² - i.č. súhlas od SPF)

podľa GP č. 35/2019 k.ú. Šaľa

LV	Meno a priezvisko vlastníka	Adresa trvalého pobytu	časť pôvodnej parcely		novovytvorená parcela reg. C	výmera novovytvorenej parcely v m ²	spoluvlastnícky podiel	prislúchajúca výmera v m ²	cena za prenájom v Eur/rok
			reg. E	reg. C					
7516	správca: Slovenský pozemkový fond		465/400		5797/3	115	1/1	115,00	11,50

*Poznámka ku GP č. 35/2019:

1. GP č. 35/2019 sa parcela reg. C KN č. 5920/8, ostatná plocha o výmere 26 m² rozdelí na parcelu reg. C KN č. 5920 8, ostatná plocha o výmere 21 m² a č. 5920/12, ostatná plocha o výmere 5 m² (t.j. výmera spolu 26 m² - i.č. súhlas od SPF)
2. GP č. 35/2019 sa parcela reg. C KN č. 5797/2, ostatná plocha o výmere 425 m² rozdelí na parcelu reg. C KN č. 5797 2, ostatná plocha o výmere 423 m² a č. 5797 4, ostatná plocha o výmere 2 m² (t.j. výmera spolu 425 m² - i.č. súhlas od SPF)

podľa GP č. 36/2019 k.ú. Šaľa

LV	Meno a priezvisko vlastníka	Adresa trvalého pobytu	časť pôvodnej parcely		novovytvorená parcela reg. C	výmera novovytvorenej parcely v m ²	spoluvlastnícky podiel	prislúchajúca výmera v m ²	cena za prenájom v Eur/rok
			reg. E	reg. C					
4408	Slovenská republika, správa: Slovenský pozemkový fond	Búdkova cesta 36, 81715 Bratislava 11	486		5798/80	181	1/1	181,00	18,10

*Poznámka ku GP č. 36/2019:

1. GP č. 36/2019 sa parcela reg. C KN č. 5798/75, ostatná plocha o výmere 985 m² rozdelí na parcelu reg. C KN č. 5798/75, ostatná plocha o výmere 873 m² a č. 5798/81, ostatná plocha o výmere 112 m² (t.j. výmera spolu 985 m² - t.č. súhlas od SPF)

podľa GP č. 37/2019 k.ú. Šaľa

LV	Meno a priezvisko vlastníka	Adresa trvalého pobytu	časť pôvodnej parcely		novovytvorená parcela reg. C	výmera novovytvorenej parcely v m ²	spoluvlastnícky podiel	prislúchajúca výmera v m ²	cena za prenájom v Eur/rok
			reg. E	reg. C					
4408	Slovenská republika, správa: Slovenský pozemkový fond	Búdkova cesta 36, 81715 Bratislava 11	486		5798/80	181	1/1	181,00	18,10

*Poznámka ku GP č. 37/2019 - na základe skutočného zamerania sa výmera v tomto úseku nenavýšuje, ale sú zmeny vo výmerách parciel nasledovne:

1. GP č. 37/2019 sa výmera pôvodných parciel reg. C KN č. 5798/35, ostatná plocha o výmere 3 m² a č. 5868/4, ostatná plocha o výmere 32 m² (obidve na LV č. 7278) rozdelí nasledovne - novovytvorené parcely reg. C 5798/35, ostatná plocha o výmere 8 m² a č. 5868/4 ostatná plocha o výmere 27 m² (t.j. výmeru spolu 35 m² - t.č. súhlas od SPF)

2. GP č. 37/2019 sa parcela reg. C KN č. 5869/2, ostatná plocha o výmere 9 m² (na LV č. 7402) rozdelí na parcelu reg. C KN č. 5869/2, ostatná plocha o výmere 8 m² a č. 5869/4, ostatná plocha o výmere 1 m² (t.j. výmera spolu 9 m² - t.č. súhlas od SPF)

podľa GP č. 39/2019 k.ú. Šaľa

LV	Meno a priezvisko vlastníka	Adresa trvalého pobytu	časť pôvodnej parcely		novovytvorená parcela reg. C	výmera novovytvorenej parcely v m ²	spoluvlastnícky podiel	prislúchajúca výmera v m ²	cena za prenájom v Eur/rok
			reg. E	reg. C					
6531	Euro dabo s.r.o.	Rajská 15/A, 811 08 Bratislava		5873/38	5873/60	1	1/1	1,00	0,10
				5873/38	5873/61	6	1/1	6,00	0,60
				5873/41	5873/62	4	1/1	4,00	0,40
								11,00	1,10

podľa GP č. 40/2019 k.ú. Šaľa

LV	Meno a priezvisko vlastníka	Adresa trvalého pobytu	časť pôvodnej parcely		novovytvorená parcela reg. C	výmera novovytvorenej parcely v m ²	spoluvlastnícky podiel	prislúchajúca výmera v m ²	cena za prenájom v Eur/rok
			reg. E	reg. C					
8	Slovenský Vodohospodársky podnik š.p.	Radničné námestie 8, 969 55 Banská Štiavnica		3540/1	3540/10	45	1/1	45,00	
				3540/9,3540/1	3540/9	39	1/1	39,00	
								84,00	1,00

*Poznámka ku GP č. 40/2019:

1. GP č. 40/2019 sa pôvodná parcela reg. C KN č. 3540/9, zastavaná plocha o výmere 8 m², ktorá je t.č. v nájme, zlúči s časťou parcely reg. C KN č. 3540/1 a vznikne novovytvorená parcela reg. C KN č. 3540/9, zastavaná plocha o výmere 39 m²

podľa GP č. 41/2019 k.ú. Šaľa

LV	Meno a priezvisko vlastníka	Adresa trvalého pobytu	časť pôvodnej parcely		novovytvorená parcela reg. C	výmera novovytvorenej parcely v m ²	spoluvlastnícky podiel	prislúchajúca výmera v m ²	cena za prenájom v Eur/rok
			reg. E	reg. C					
8808	Slovenská republika, správa: Slovenská správa ciest	Miletičova 19 826 19 Bratislava		5798/78	5798/85	1	1/1	1,00	1,77
				5798/79	5798/79	107	1/1	107,00	189,28
								108,00	191,05

*Poznámka: s vlastníkom SR, správa SSC, sa uzatvára nájom pozemkov na dobu určitú 2 roky

podľa GP č. 44/2019 k.ú. Šaľa

LV	Meno a priezvisko vlastníka	Adresa trvalého pobytu	časť pôvodnej parcely		novovytvorená parcela reg. C	výmera novovytvorenej parcely v m ²	spoluvlastnícky podiel	prislúchajúca výmera v m ²	cena za prenájom v Eur/rok
			reg. E	reg. C					
8808	Slovenská republika, správa: Slovenská správa ciest	Miletičova 19 826 19 Bratislava		5798/17	5798/17	2	1/1	2,00	3,54
				5858/5	5858/15	1	1/1	1,00	1,77
				5858/6	5858/6	2	1/1	2,00	3,54
								5,00	8,85

*Poznámka ku GP č. 44/2019:

1. GP č. 44/2019 sa z pôvodnej parcely reg. C KN č. 5798/17, orná pôda o výmere 3 m², odčlení novovytvorená parcela reg. C KN č. 5798/17, ostatná plocha o výmere 2 m²
2. GP č. 44/2019 sa z pôvodnej parcely reg. C KN č. 5858/6, orná pôda o výmere 3 m², odčlení novovytvorená parcela reg. C KN č. 5858/6, ostatná plocha o výmere 2 m²
3. z vlastníkom SR, správa: SSK, sa uzaviera nájom pozemkov na dobu určitú 2 roky

podľa GP č. 45/2019 k.ú. Šaľa

LV	Meno a priezvisko vlastníka	Adresa trvalého pobytu	časť pôvodnej parcely		novovytvorená parcela reg. C	výmera novovytvorenej parcely v m ²	spoluvlastnícky podiel	prislúchajúca výmera v m ²	cena za prenájom v Eur/rok
			reg. E	reg. C					
7613			515/2		3554/8	9	1/1	9,00	0,90
				3554/3	3554/7	16	1/1	16,00	1,60
				2910/45	2910/45	5	1/1	5,00	0,50

*Poznámka ku GP č. 45/2019:

1. podľa GP č. 45/2019 novovytvorená parcela reg. C KN č. 3554/8 o výmere 9 m² vznikla odčlenením dielu 3 o výmere 9 m² od parcely reg. E KN č. 515/2
2. GP č. 44/2019 sa z pôvodnej parcely reg. C KN č. 3554/3, zastavaná plocha o výmere 22 m², odčlení novovytvorená parcela reg. C KN č. 3554/7, zastavaná plocha o výmere 16 m²

podľa GP č. 46/2019 k.ú. Močenok

LV	Meno a priezvisko vlastníka	Adresa trvalého pobytu	časť pôvodnej parcely		novovytvorená parcela reg. C	výmera novovytvorenej parcely v m ²	spoluvlastnícky podiel	prislúchajúca výmera v m ²	cena za prenájom v Eur/rok
			reg. E	reg. C					
4584	Slovenská republika, správa: Slovenský pozemkový fond	Búdkova cesta 36, 81715 Bratislava 11			5907/5	3	1/1	3,00	0,30
					5907/4	3	1/1	3,00	0,30
					5906/10	4	1/1	4,00	0,40
					5906/7	8	1/1	8,00	0,80
					5906/8	3	1/1	3,00	0,30
					5906/3	10	1/1	10,00	1,00
					5908/21	525	1/1	525,00	52,50
					5908/31	20	1/1	20,00	2,00
					5908/32	38	1/1	38,00	3,80
					5908/33	17	1/1	17,00	1,70
					5908/34	6	1/1	6,00	0,60
								637,00	63,70

*Poznámka ku GP č. 46/2019:

1. dotknutá výmera podľa pôvodného GP k majetkovo-právnejmu vysporiadaniu pozemkov bola 1666 m² - na túto výmeru má mesto Šaľa súhlas od SPF - podľa skutočného zamerania je potrebná nižšia výmera, t.j. 637 m²

podľa GP č. 46/2019 k.ú. Močenok

LV	Meno a priezvisko vlastníka	Adresa trvalého pobytu	časť pôvodnej parcely		novovytvorená parcely reg. C	výmera novovytvorenej parcely v m ²	spoluvlastnícky podiel	prislúchajúca výmera v m ²	cena za prenájom v Eur/rok
			reg. E	reg. C					
6742				6040/520	6040/520	123	1/1	123,00	4,06
				6040/521	6040/521	64	1/1	64,00	2,11
								187,00	6,17

*Poznámka ku GP č. 46/2019:

1. mesto Šafa má s uvedeným vlastníkom uzatvorenú nájomnú zmluvu na výmere 293 m², potrebná výmera podľa skutočného zamerania sa zníži na 187 m²