

## Správne poplatky zaplatené

Geometrický plán je podkladom na právne úkony, keď údaje doterajšieho stavu výkazu výmer sú zhodné s údajmi platných výpisov z katastra nehnuteľností.

|   |                                |   |                                      |   |
|---|--------------------------------|---|--------------------------------------|---|
| Vyhoviteľ<br><b>Geodetic spol. s r. o.</b><br><b>Dunajská 10, 040 01 Košice</b><br>tel.: 0907 / 664731<br>www.geodetic-ke.sk<br>IČO : 31691501  |                                | Kraj<br><b>Košický</b>  | Okres<br><b>Košice II</b>            | Obec<br><b>Košice-mestská časť Západ</b>  |
|   |                                | Kat. územie<br><b>Terasa</b>  | Číslo plánu<br><b>335/2022</b>       | Mapový list č.<br><b>V.Ida 5-0/31</b>   |
| GEOMETRICKÝ PLÁN <span style="float: right; font-size: 0.8em;">                     na zriadenie vecného bremena pre umiestnenie el. vedenia na parc. č.1461/3 a VN rozvážača na parc. č. 1400/81 reg.C-KN vo vyznačenom rozsahu.                 </span> |                                |   |                                      |   |
| Vyhotovil   |                                | Autorizačne overil  |                                      | Úradne overil<br>Meno: <b>Ing. Anton Stochla</b>  |
| Dňa:<br><b>25.8.2022</b>  | Meno:<br><b>Blanka Magdová</b> | Dňa:<br><b>25.8.2022</b>  | Meno:<br><b>Ing. Zuzana Bul'ková</b> | Dňa:<br><b>06-09-2022</b>   |
| Nové hranice boli v prírode označené inžinierskou sieťou, múrmi   |                                | Náležitosťami a presnosťou zodpovedá predpisom  |                                      | Číslo:<br><b>G1-470/2022</b>  |
| Záznam podrobného merania (meračský náčrt) č. <b>4693</b>   |                                |  Pečiatka a podpis |                                      | Úradne overené podľa §9 zákona NR SR č.215/1995 Z.z. o geodézii a kartografii                           |
| Súradnice bodov označených číslami a ostatné meračské údaje sú uložené vo všeobecnej dokumentácii   |                                |   |                                      |  Pečiatka a podpis |

Detail "A"

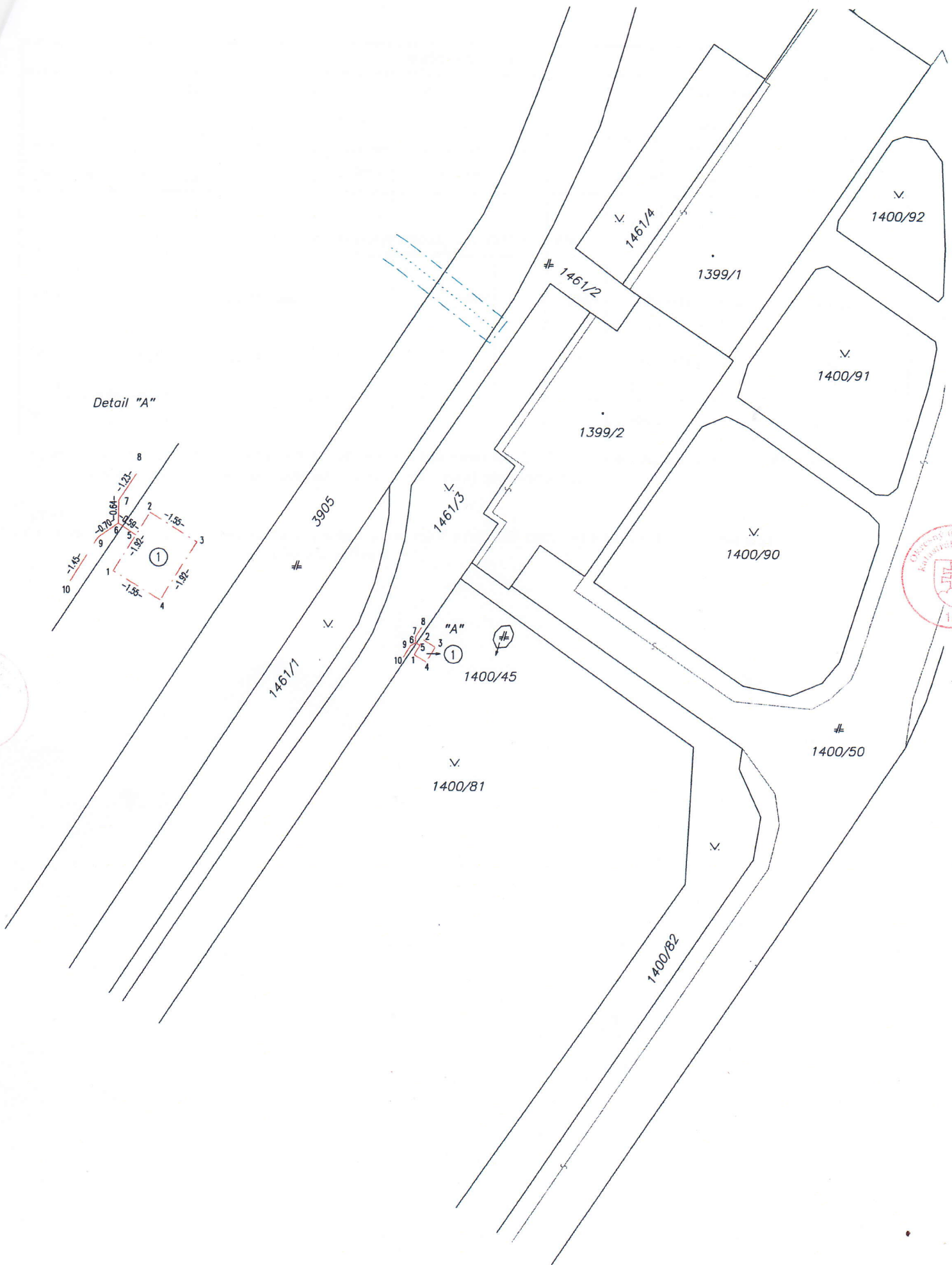
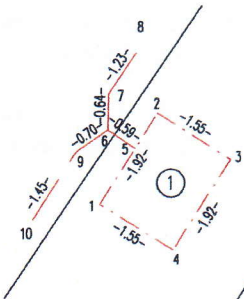

| Výkaz výmer  |         |         |        |    |                |            |    |                  |    |               |        |    |                   |  |
|--|---------|---------|--------|----|----------------|------------|----|------------------|----|---------------|--------|----|-------------------|--|
| Doterajší stav   |         |         |        |    | Zmeny          |            |    |                  |    | Nový stav     |        |    |                   |  |
| Číslo  |         |         | Výmera |    | Druh pozemku   | Diel číslo | m2 | od parcely číslo | m2 | Číslo parcely | Výmera |    | Druh pozemku      | Vlastník (iná opráv.osoba) adresa, ( sídlo ) |
| Pk.vl.   | Parcely |         | ha     | m2 |                |            |    |                  |    |               | ha     | m2 |                   |  |
| LV   | PK      | KN      |        |    |                |            |    |                  |    |               |        |    |                   |  |
| <b>Stav právny je totožný s registrom C KN</b><br>Vychýšenie rozsahu vecného bremena |         |         |        |    |                |            |    |                  |    |               |        |    |                   |  |
| 16734  |         | 1400/81 | 3015   |    | ostatná plocha | 1          |    | 1400/81          | 3  | 1400/81       | 3015   |    | ostatná plocha 29 | doterajší                                    |
| 12576  |         | 1461/3  | 1082   |    | ostatná plocha |            |    |                  |    | 1461/3        | 1082   |    | ostatná plocha 29 | detto  |
| Spolu :  |         |         | 4097   |    |                |            |    |                  | 3  |               | 4097   |    |                   |  |

Poznámka: Zriaďuje sa vecné bremeno na priznanie práva uloženia elektrického vedenia na p.č. 1461/3 C-KN a VN rozvádzača na parc. č. 1400/81 C-KN vo vyznačenom rozsahu v prospech oprávneného ako vlastníka ( resp. správcu) inžinierskych sietí.

Legenda:

Kód spôsobu využívania 29 - Pozemok na ktorom je okrasná záhrada, uličná a sídlisková zeleň, park a iná funkčná zeleň a lesný pozemok na rekreačné a poľovnícke využitie

