

## Zmluva o zriadení vecného bremena

č.: .....44336/2023

ďalej len „ zmluva “

ktorú uzatvorili:

### **Povinný z vecného bremena č.1: ŠPED – TRANS, spoločnosť s ručením obmedzeným**

Sídlo: Ku Bratke 5, 934 05 Levice

Zastúpený: Mgr. Peter Ďurian, konateľ

IČO: 31 440 681

Bankové spojenie: Tatra banka, a.s.

Číslo účtu: SK40 1100 0000 0026 2829 0620

Zapísaný v Obchodnom registri Nitra oddiel: Sro, vložka číslo: 1532/N

(ďalej len“ povinný z vecného bremena č.“1),

### **a povinný z vecného bremena č.2: Ing. Imrich Števkó, rodený Števkó**

Trvale bytom: Kvetná 1540/56, 934 01 Levice

Rodné číslo:

Dátum narodenia: 28.04.1950

Občan SR, (ďalej len „ povinný z vecného bremena č.2“),

### **a povinný z vecného bremena č.3: Mgr. Petra Števková rodená Števková**

Trvale bytom: Kvetná 1540/56, 934 01 Levice

Rodné číslo:

Dátum narodenia: 18.02.1988

Občan SR (ďalej len „ povinný z vecného bremena č.3“),

### **a povinný z vecného bremena č.4: Mgr. Marta Turčanová rodená Števková**

Trvale bytom: Kvetná 1540/56, 934 01 Levice

Rodné číslo:

Dátum narodenia 30.04.1991

Občan SR (ďalej len „povinný z vecného bremena č.4“),

### **a povinný z vecného bremena č.5: Eleonóra Števková rodená Senesiová**

Trvale bytom: KPT. NALEPKU 7665/52, 934 01 Levice

Rodné číslo:

Dátum narodenia: 18.02.1929

Občan SR (ďalej len povinný z vecného bremena č.5)

(povinný z vecného bremena č.1, povinný z vecného bremena č.2, povinný z vecného bremena č.3, povinný z vecného bremena č.4, povinný z vecného bremena č.5, ďalej spolu aj len „povinný z vecného bremena“),

**a Oprávnený z vecného bremena : Západoslovenská vodárenská spoločnosť, a.s.**

Sídlo: Nábřežie za hydrocentrálou 4, 949 Nitra

Štatutárny orgán: PhDr. Mgr. art. Otokar Klein      Ing. Marek Illéš  
IČO: 36 550 949)      predseda predstavenstva      člen predstavenstva

IČ DPH: SK 2020154609

Registovaná v OR OS Nitra , oddiel Sa, vložka č. 10193/N

(„ďalej len „oprávnený z vecného bremena“),(oprávnený z vecného bremena a povinný z vecného bremena ďalej spolu aj „len zmluvné strany“).

### Článok I.

1. Povinný z vecného bremena č.1 je výlučným vlastníkom, v spoluvlastníckom podiele 1/1, pozemkov nachádzajúcich sa v katastrálnom území Levice, zapísaných v liste vlastníctva č.8170, vedenom na Okresnom úrade v Leviciach, katastrálnom odbore , v registri „C“ ako:
  - pozemok parcelné číslo: 7037/8, o výmere 25 m<sup>2</sup>, pozemku : zastavaná plocha a nádvorie, (ďalej len „Pozemok 1“),
  - pozemok parcelné číslo 7314/157, o výmere 321 m<sup>2</sup>, druh pozemku : zastavaná plocha a nádvorie, (ďalej len „pozemok 2“),
  - pozemok parcelné číslo 7314/347, o výmere 3 m<sup>2</sup>, druh pozemku zastavaná plocha a nádvorie, ďalej len „Pozemok 3“),
  - pozemok parcelné číslo 7314/349 o výmere 41 m<sup>2</sup> pozemku: zastavaná plocha a nádvorie, (ďalej len Pozemok 4“),

Povinný z vecného bremena č.2 je výlučným vlastníkom , v spoluvlastníckom podiele 1/1, pozemkov nachádzajúcich sa v katastrálnom území Levice, zapísaných v liste vlastníctva č. 1351, vedenom na Okresnom úrade v Leviciach, katastrálnom odbore, v registri „C“ ako:

- pozemok parcelné číslo 7314/2, o výmere 1090 m<sup>2</sup>, druh pozemku zastavaná plocha a nádvorie, (ďalej len „Pozemok 5“),
- Pozemok parcelné číslo 7314/348 o výmere 115 m<sup>2</sup>, druh pozemku: zastavaná plocha a nádvorie , (ďalej len „Pozemok 6“),
- povinný z vecného bremena číslo 3 a povinný z vecného bremena číslo 4 sú podielovými spoluvlastníkmi, v spoluvlastníckych podieloch:
- povinný z vecného bremena číslo 3 v spoluvlastníckom podiele 1/2,
- povinný z vecného bremena číslo 4 v spoluvlastníckom podiele 1/2, pozemku nachádzajúceho sa v katastrálnom území Levice, zapísaného v liste vlastníctva číslo 10539, vedenom na Okresnom úrade v Leviciach, katastrálnom odbore, v registri „C“ ako:
- pozemok parcelné číslo 7314/147, o výmere 580 m<sup>2</sup> ,druh pozemku: orná pôda, (ďalej len „pozemok 7“),

Povinný z vecného bremena č.5 je výlučným vlastníkom, v spoluvlastníckom podiele 1/1, pozemkov nachádzajúcich sa v katastrálnom území Levice, zapísaných v liste vlastníctva číslo 4682, vedenom na Okresnom úrade v Leviciach, katastrálnom odbore, v registri „C“ ako:

- pozemok parcelné číslo 7314/158, o výmere 115 m<sup>2</sup>, druh pozemku: orná pôda,(ďalej len „Pozemok 8“),

- pozemok parcelné číslo 7314/184, o výmere 3 m<sup>2</sup>, druh pozemku: zastavaná plocha a nádvorie,

(ďalej len „Pozemok 9“),

(Pozemok 1, Pozemok 2, Pozemok 3, Pozemok 4, Pozemok 5, Pozemok 6, Pozemok 7, Pozemok 8, Pozemok 9 ďalej spolu aj len „Pozemky“.)

2. Právny predchodca oprávneného z vecného bremena vybudoval v katastrálnom území Levice na Pozemkoch verejnú kanalizáciu a verejný vodovod.
3. Geometrickým plánom č. 035/2023 na vyznačenie práva uloženia inžinierskej siete na pozemkoch p.č. 7037/8, 7314/2, :/147, :/157, :/158, :/184, :/347, :/348, :/349, zo dňa 14. 03. 2023, vypracovaným Gabrielom Kosztolányim geodetom, Ludanská č. 59, 934 01 Levice, IČO 11990261, overeným Okresným úradom Levice, katastrálnym odborom dňa 17. 03. 2023 pod č. 305/2023 (ďalej len „GP“), bol na:

- Pozemku 1 vyznačený rozsah vecného bremena ako diel 1 o rozsahu 9 m<sup>2</sup>,
- Pozemku 5 vyznačený rozsah vecného bremena ako diel 2 o rozsahu 626 m<sup>2</sup>,
- Pozemku 7 vyznačený rozsah vecného bremena ako diel 3 o rozsahu 50 m<sup>2</sup>,
- Pozemku 2 vyznačený rozsah vecného bremena ako diel 4 o rozsahu 6 m<sup>2</sup>,
- Pozemku 2 vyznačený rozsah vecného bremena ako diel 5 o rozsahu 26 m<sup>2</sup>,
- Pozemku 2 vyznačený rozsah vecného bremena ako diel 6 o rozsahu 3 m<sup>2</sup>,
- Pozemku 8 vyznačený rozsah vecného bremena ako diel 7 o rozsahu 33 m<sup>2</sup>,
- Pozemku 9 vyznačený rozsah vecného bremena ako diel 8 o rozsahu 3 m<sup>2</sup>,
- Pozemku 3 vyznačený rozsah vecného bremena ako diel 9 o rozsahu 2 m<sup>2</sup>,
- Pozemku 6 vyznačený rozsah vecného bremena ako diel 10 o rozsahu 79 m<sup>2</sup>,
- Pozemku 4 vyznačený rozsah vecného bremena ako diel 11 o rozsahu 5 m<sup>2</sup>,

Kópia GP je neoddeliteľnou súčasťou tejto zmluvy.

## Článok II.

1. **Predmetom vecného bremena** je umiestnenie, prevádzkovanie a vykonávanie rekonštrukcie, modernizácie, opravy, údržby verejnej kanalizácie a verejného vodovodu a akékoľvek iné stavebné úpravy verejnej kanalizácie a verejného vodovodu a ich odstránenie zo strany oprávneného z vecného bremena na Pozemkoch v rozsahu vyznačenom v GP.
2. **Obsahom vecného bremena** je:
  - 2.1. **právo** oprávneného z vecného bremena prevádzkovať verejnú kanalizáciu a verejný vodovod, vykonávať rekonštrukciu, modernizáciu, opravy, údržbu verejnej kanalizácie a verejného vodovodu a akékoľvek iné stavebné úpravy verejnej kanalizácie a verejného vodovodu a ich odstránenie zo strany oprávneného z vecného bremena na Pozemkoch v rozsahu vyznačenom v GP,
  - 2.2. **povinnosť**:
    - povinného z vecného bremena č. 1 strpieť na Pozemku 1, Pozemku 2, Pozemku 3 a Pozemku 4,

- povinného z vecného bremena č. 2 strpieť na Pozemku 5 a Pozemku 6,
  - povinného z vecného bremena č. 3 a povinného z vecného bremena č. 4 strpieť na Pozemku 7,
  - povinného z vecného bremena č. 5 strpieť na Pozemku 8 a Pozemku 9,
- v rozsahu vyznačenom v GP:

- a) verejnú kanalizáciu a verejný vodovod,
- b) prevádzkovanie, rekonštrukciu, modernizáciu, opravy, údržbu verejnej kanalizácie a verejného vodovodu, akékoľvek iné stavebné úpravy verejnej kanalizácie a verejného vodovodu a ich odstránenie zo strany oprávneného z vecného bremena.

Vecné bremeno zaťažuje Pozemky v rozsahu vyznačenom v GP.

3. Povinný z vecného bremena č. 1 sa zaväzuje, že na Pozemku 1, Pozemku 2, Pozemku 3 a Pozemku 4 v rozsahu vyznačenom v GP bude dodržiavať obmedzenia užívania Pozemku 1, Pozemku 2, Pozemku 3 a Pozemku 4 v rozsahu vyznačenom v GP a to najmä zákaz:
  - a) vysádzať trvalé porasty, umiestňovať skládky, vykonávať terénne úpravy (znižovať alebo zvyšovať krytie potrubia verejnej kanalizácie a verejného vodovodu, vykonávať zemné práce),
  - b) novo umiestňovať stavby, konštrukcie alebo iné podobné zariadenia alebo vykonávať činnosti, ktoré obmedzujú prístup k verejnej kanalizácii alebo verejnému vodovodu, alebo ktoré by mohli ohroziť jej/jeho/ich technický stav.
4. Povinný z vecného bremena č. 2 sa zaväzuje, že na Pozemku 5 a Pozemku 6 v rozsahu vyznačenom v GP bude dodržiavať obmedzenia užívania Pozemku 5 a Pozemku 6 v rozsahu vyznačenom v GP a to najmä zákaz:
  - a) vysádzať trvalé porasty, umiestňovať skládky, vykonávať terénne úpravy (znižovať alebo zvyšovať krytie potrubia verejnej kanalizácie a verejného vodovodu, vykonávať zemné práce),
  - b) novo umiestňovať stavby, konštrukcie alebo iné podobné zariadenia alebo vykonávať činnosti, ktoré obmedzujú prístup k verejnej kanalizácii alebo verejnému vodovodu, alebo ktoré by mohli ohroziť jej/jeho/ich technický stav.
5. Povinný z vecného bremena č. 3 a povinný z vecného bremena č. 4 sa zaväzujú spoločne a nerozdielne, že na Pozemku 7 v rozsahu vyznačenom v GP budú dodržiavať obmedzenia užívania Pozemku 7 v rozsahu vyznačenom v GP a to najmä zákaz:
  - a) vysádzať trvalé porasty, umiestňovať skládky, vykonávať terénne úpravy (znižovať alebo zvyšovať krytie potrubia verejnej kanalizácie a verejného vodovodu, vykonávať zemné práce),
  - b) novo umiestňovať stavby, konštrukcie alebo iné podobné zariadenia alebo vykonávať činnosti, ktoré obmedzujú prístup k verejnej kanalizácii alebo verejnému vodovodu, alebo ktoré by mohli ohroziť jej/jeho/ich technický stav.
6. Povinný z vecného bremena č. 5 sa zaväzuje, že na Pozemku 8 a Pozemku 9 v rozsahu vyznačenom v GP bude dodržiavať obmedzenia užívania Pozemku 8 a Pozemku 9 v rozsahu vyznačenom v GP a to najmä zákaz:
  - a) vysádzať trvalé porasty, umiestňovať skládky, vykonávať terénne úpravy (znižovať alebo zvyšovať krytie potrubia verejnej kanalizácie a verejného vodovodu, vykonávať zemné práce),
  - b) novo umiestňovať stavby, konštrukcie alebo iné podobné zariadenia alebo vykonávať činnosti, ktoré obmedzujú prístup k verejnej kanalizácii alebo verejnému vodovodu, alebo ktoré by mohli ohroziť jej/jeho/ich technický stav.

7. Oprávnený z vecného bremena vyhlásil a svojím podpisom tejto zmluvy potvrdzuje, že právo vyplývajúce z vecného bremena zriadeného v zmysle tejto zmluvy, prijíma.

### Článok III.

1. Zmluvné strany sa dohodli, že zriaďujú vecné bremeno **bezodplatne**, vzhľadom k tomu, že verejná kanalizácia a verejný vodovod sú stavbami vo verejnom záujme. Vecné bremeno sa zriaďuje in personam v prospech oprávneného z vecného bremena.
2. Správny poplatok za vklad do katastra nehnuteľností znáša povinný z vecného bremena č. 2, ktorý podá i návrh na vklad vecného bremena do katastra nehnuteľností.

### Článok IV.

1. Vecné bremeno sa zriaďuje na dobu určitú počas životnosti stavby verejnej kanalizácie a verejného vodovodu.
2. Vecné bremeno zanikne:
  - a) rozhodnutím príslušného stavebného úradu o odstránení verejnej kanalizácie a verejného vodovodu,
  - b) dohodou zmluvných strán,
  - c) rozhodnutím súdu.
3. Všetky zmluvné strany sa zaväzujú poskytnúť si maximálnu súčinnosť tak, aby príslušný katastrálny odbor rozhodol o povolení vkladu vecného bremena v prospech oprávneného z vecného bremena.
4. Zmluvné strany sa dohodli, že v prípade zastavenia konania o predmetnom návrhu na vklad, sa zmluvné strany zaväzujú vo vzájomnej súčinnosti vykonať všetky úkony potrebné k odstráneniu dôvodov, ktoré viedli k zastaveniu konania o povolenie vkladu vecného bremena podľa tejto zmluvy do katastra nehnuteľností.
5. V prípade zastavenia konania o návrhu na vklad vecného bremena podľa tejto zmluvy sa zmluvné strany dohodli, že povinný z vecného bremena podajú nový návrh na vklad vecného bremena bezodkladne po pominutí dôvodov, ktoré bránia povoleniu vkladu vecného bremena do katastra nehnuteľností.

### Článok V.

1. Táto zmluva nadobúda platnosť dňom jej podpísania ostatnou zo zmluvných strán a účinnosť dňom nasledujúcim po dni jej zverejnenia. Právne účinky vzniku práva vecného bremena nastávajú dňom nadobudnutia právoplatnosti rozhodnutia príslušného katastrálneho odboru o povolení vkladu vecného bremena do katastra nehnuteľností.
2. Vzťahy zmluvných strán založené touto zmluvou, ktoré zmluva výslovne neustanovuje, sa riadia príslušnými ustanoveniami Občianskeho zákonníka.
3. Zmeny alebo doplnky tejto zmluvy je možné vykonávať len písomným dodatkom, na základe vzájomnej dohody zmluvných strán.
4. Táto zmluva je vyhotovená v 9 rovnopisoch, z ktorých 2 vyhotovenia sú určené na vklad práva vecného bremena do katastra nehnuteľností, 1 vyhotovenie je pre každého z povinných z vecného bremena a 2 vyhotovenia sú pre oprávneného z vecného bremena.



5. Zmluvné strany vyhlasujú, že ich zmluvná voľnosť nie je obmedzená, zmluvu uzatvorili slobodne a vážne, jej obsahu porozumeli, zmluva je prejavom ich skutočnej, vážnej a slobodne vôle, čo potvrdzujú svojim podpisom.



**Povinný z vecného bremena č. 1:**

**Oprávnený z vecného bremena:**

V Leviciach dňa 08.06.2023

V Nitre dňa 13-07-2023

ZAPADOSLOVENSKA  
VODÁRENSKA SPOLOČNOSŤ, a.s.  
NABREŽIE SAHOCENTRÁLOU I  
84100 NITRA

Mgr. Peter Ďurian, konateľ  
ŠPED – TRANS, spoločnosť s  
ručením obmedzeným

PhDr. Mgr. ....  
predseda

**Povinný z vecného bremena č. 2:**

V Hornej Seči dňa 09.06.2023

Ing. M

Pred zastupcom obce Horná Sec  
sa podpísal - uznal podpis za svoj vlastný  
ŠTEVCO IMRICH IAKS  
KVETNA ul. 1170/5B LEVICE

Ing. Imrich Števko

Osvedčenie podpisu je zapísané v osvedčovacej knihe  
pod p. č. 703/2023  
Totožnosť bola zistená obč. preukazom.

**Povinný z vecného bremena č. 3:**

V Leviciach dňa 15.06.2023

V Hornej Seči dňa 09-06-2023



Mgr. Petra Stevková

**Povinný z vecného bremena č. 4:**

V Leviciach dňa 12.06.2023

Mgr. Marta Turčánová

**Povinný z vecného bremena č. 5:**

V Hornej Seči dňa 09.06.2023

Pred zastupcom obce Horná Sec  
sa podpísal - uznal podpis za svoj vlastný  
ELEONÓRA ŠTEVKOVÁ  
KPT. NALEPKU 1665/52 LEVICE

Eleonóra Stevková

Osvedčenie podpisu je zapísané v osvedčovacej knihe  
pod p. č. 695/2023  
Totožnosť bola zistená obč. preukazom.

V Hornej Seči dňa 09.06.2023



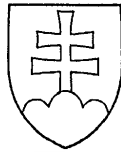

## OSVEDČENIE O PRAVOSTI PODPISU NA LISTINE (LEGALIZÁCIA)

Osvedčujem, že: **Mgr. Peter Ďurian**, dátum narodenia: **18.04.1986**, rodné číslo: \_\_\_\_\_, pobyt: \_\_\_\_\_, ktorého(ej) totožnosť som zistil(a) zákonným spôsobom: doklad totožnosti - občiansky preukaz, číslo: \_\_\_\_\_, listinu predom mnou vlastnoručne podpísal(a). Poradové číslo knihy osvedčenia pravosti podpisov: **O 520328/2023**.

Levice dňa 08.06.2023



.....  
.....  
JUDr. Yvlin Hôrömpöliová  
notárka

**Upozornenie:**  
Notár legalizáciou neosvedčuje pravdivosť skutočností uvádzaných v listine (§ 58 ods. 4 Notárskeho poriadku)



Podľa knihy na osvedčovanie číslo **3561/2023** túto listinu pred Mestom Levice  
vlastnoručne podpísal/a **Marta Turčanová**, bytom **Levice, Kvetná ul. 1540/56**, rodné číslo  
....., ktorého/ej/totožnosť bola preukázaná občianskym preukazom

číslo

V Leviciach dňa *12.06.2023*

Okrúhla pečiatka mesta s erbom

osvedčujúci pracovník

Livia Rakovská







**OSVEDČENIE O PRAVOSTI PODPISU NA LISTINE  
(LEGALIZÁCIA)**

Osvedčujem, že: **Petra Števková**, dátum narodenia: **18.02.1988**, rodné číslo: \_\_\_\_\_, pobyt: **Kvetná ul. 1540/56, Levice, Slovenská republika**, ktorého(ej) totožnosť som zistil(a) zákonným spôsobom: doklad totožnosti - občiansky preukaz, číslo: \_\_\_\_\_, listinu predom mnou vlastnoručne podpísal(a). Poradové číslo knihy osvedčenia pravosti podpisov: **O 542838/2023**.

Levice dňa 15.06.2023



.....  
Bárbara Mráz  
zamestnaná  
poverený notár

**Upozornenie:**

Notár legalizáciou neosvedčuje pravdivosť skutočností uvádzaných v listine (§ 58 ods. 4 Notárskeho poriadku)

**SPOPLATNENÉ**



Geometrický plán je podkladom na právne úkony, keď údaje doterajšieho stavu výkazu výmer sú zhodné s údajmi platných výpisov z katastra nehnuteľností.

Vyhoviteľ <b>Kosztolányi Gabriel</b> <b>GEODET</b> Levice, Ludanská c. 59 IČO: 11990261	Kraj <b>Nitriansky</b>	Okres <b>Levice</b>	Obec <b>Levice</b>		
	Kat. územie <b>Levice</b>	Číslo plánu <b>035/2023</b>	Mapový list č. <b>Levice 4-1/21</b>		
<b>GEOMETRICKÝ PLÁN</b>		na vyznačenie práva uloženia inžinierskej siete na pozemkoch p.č. 7037/8, 7314/2, :/147, :/157, :/158, :/184, :/347, :/348, :/349.			
		Vyhotovil	Autorizačne overil	Úradne overil Meno: <b>ing. Igor Kopanica</b>	
Dňa: <b>14.3.2023</b>	Meno: <b>Gabriel Kosztolányi</b>	Dňa: <b>15.3.2023</b>	Meno: <b>Ing. Pavel Lauko</b>	Dňa: <b>17. MAR. 2023</b>	Číslo: <b>305/2023</b>
Nové hranice boli v prírode označené inžinierskou sieťou		Náležitosti a presnosťou zodpovedá predpisom		Úradne overené podľa §9 zákona NR SR č.215/1995 Z.z. o geodézii a kartografii	
Záznam podrobného merania (meračský náčrt) č. <b>8830</b>		Pečiatka a podpis		Pečiatka katastrálneho úradu Levice	
Súradnice bodov označených číslami a ostatné meračské údaje sú uložené vo všeobecnej dokumentácii					



Q  
6347

Q  
6346

Q  
6343/1

6343/2

r  
7314/1

r  
7314/149

r  
7314/148

r  
7314/147

Detail: A

r  
7314/156

v.  
7314/155

r  
7314/5

r  
7314/157

r  
7314/158

r  
7314/159

r  
7314/160

7314/159

r  
7314/152

Detail: B

7314/316

r  
7314/151

r  
7314/153

A  
7314/150

7314/341

Q  
7314/154

7314/297



d  
6344/1

d  
6344/2

r  
7314/184

r  
7314/181

r  
7314/182

r  
7314/183

r  
7314/184

r  
7314/185

r  
7314/186

r  
7314/187

r  
7314/188

7314/189

A  
6561/1

d  
6561/4

6561/5

#  
6361/1

#  
7037/3

#  
7037/4

#  
7037/6

r  
7314/330

r  
7314/328

d  
7314/372

d  
7314/371

Družstevnícka

r  
7314/152

r  
7314/159

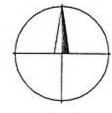

Detail: B

d  
7314/2

d  
7314/316

r  
7314/151

r  
7314/153

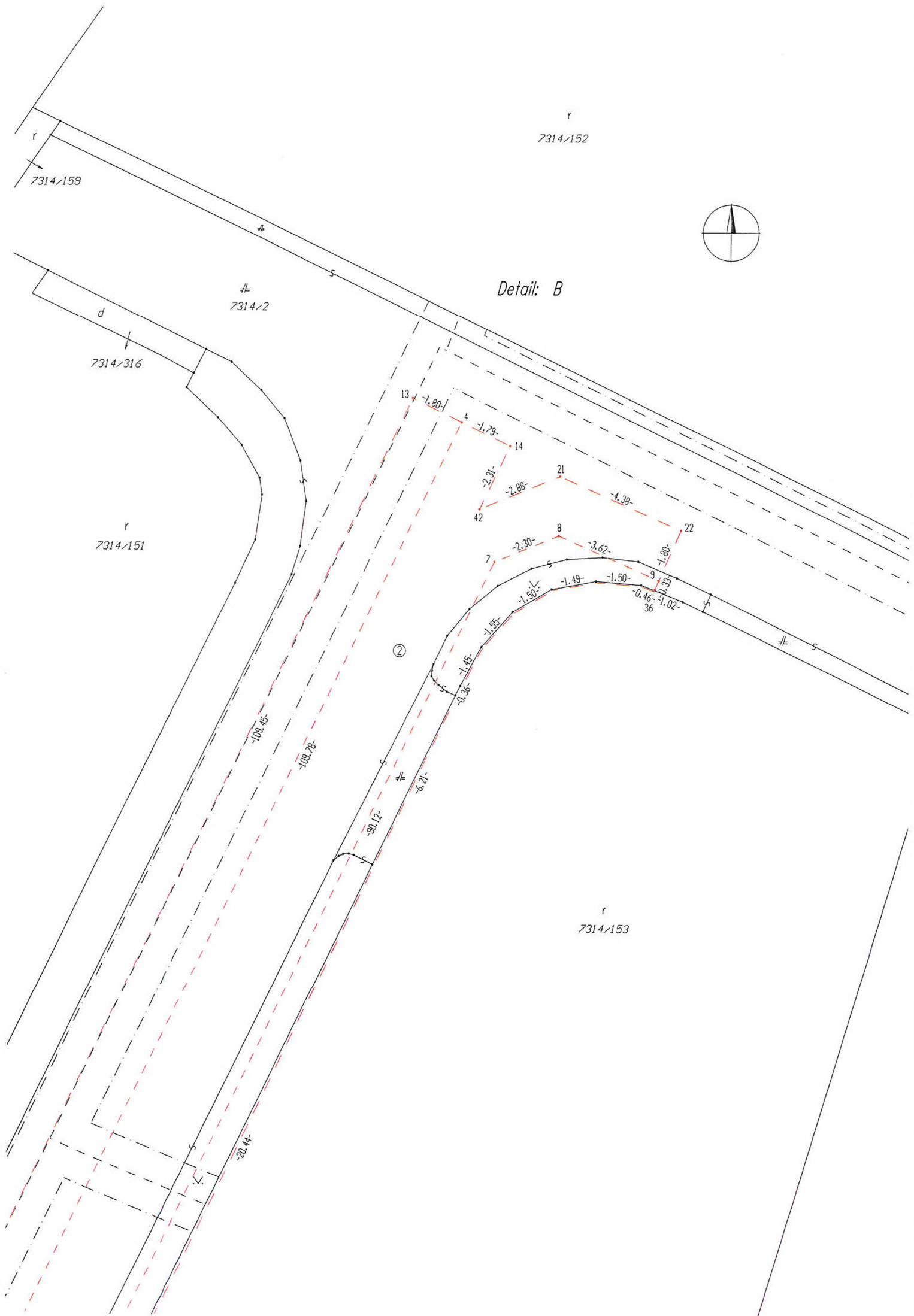





## Výkaz výmer

Doterajší stav					Zmeny					Nový stav					
Číslo			Výmera		Druh pozemku	Diel číslo	k parcele číslo	m2	od parcely číslo	m2	Číslo parcely	Výmera		Druh pozemku	Vlastník (iná opráv.osoba) adresa, ( sídlo )
Pk.vl.	Parcely		ha	m2								ha	m2		
LV	PK	KN													
<b>Stav právny je totožný s registrom C: KN</b>															
<b>Výčíslenie rozsahu vecného bremena</b>															
8170		7037/8	25		zastav. plocha	1			7037/8	9	7037/8	25		zastav. plocha 29	doterajší
1351		7314/2	1090		zastav. plocha	2			7314/2	626	7314/2	1090		zastav. plocha 22	doterajší
10539		7314/147	580		orná pôda	3			7314/147	50	7314/147	580		orná pôda 1	doterajší
8170		7314/157	321		zastav. plocha	4			7314/157	6	7314/157	321		zastav. plocha 22	doterajší
						5			7314/157	26					
						6			7314/157	3					
4682		7314/158	115		orná pôda	7			7314/158	33	7314/158	115		orná pôda 1	doterajší
4682		7314/184	3		zastav. plocha	8			7314/184	3	7314/184	3		zastav. plocha 99	doterajší
8170		7314/347	3		zastav. plocha	9			7314/347	2	7314/347	3		zastav. plocha 22	doterajší
1351		7314/348	115		zastav. plocha	10			7314/348	79	7314/348	115		zastav. plocha 22	doterajší
8170		7314/349	41		zastav. plocha	11			7314/349	5	7314/349	41		zastav. plocha 29	doterajší
Spolu :			2293							842		2293			

## Poznámka:

Zriaďuje sa vecné bremeno na priznanie práva uloženia inžinierskych sietí (vodovod, kanalizácia) na p.č. 7037/8, 7314/2, :/147, :/157, :/158, :/184, :/347, :/348, :/349 v uvedených dieloch v prospech vlastníka inžinierskej siete.

## Legenda:

- Kód spôsobu využívania
- 1 - Pozemok využívaný pre rastlinnú výrobu, na ktorom sa pestujú obilniny, okopaniny, krmoviny, technické plodiny, zelenina a iné poľnohospodárske plodiny alebo pozemok dočasne nevyužívaný pre rastlinnú výrobu
  - 22 - Pozemok na ktorom je postavená inžinierska stavba - cestná, miestna a účelová komunikácia, lesná cesta, poľná cesta, chodník, nekryté parkovisko a ich súčasť
  - 29 - Pozemok na ktorom je okrasná záhrada, uličná a sídlisková zeleň, park a iná funkčná zeleň a lesný pozemok na rekreačné a poľovnícke využitie
  - 99 - Pozemok využívaný podľa druhu pozemku