

Správne poplatky zaplatené

Geometrický plán je základom na právne účely, keď údaje doterajšieho stavu výkaza výmer sú zhodné s údajmi platných výpisov z katastra nehnuteľnosti.

Vyhoviteľ  GEODETING S.R.O. 040 17 Košice, Barčianska 66 IČO : 36 216 801		Kraj Košický Kat. územie PERÍN	Okres Košice - okolie Číslo plánu 272/2022	Obec Perín-Chym Mapový list č. XXI-16-19
		GEOMETRICKÝ PLÁN		na vyznačenie práva uloženia inžinierskych sietí na pozemku p.č.4666/17, 4666/18, 3859/6, 3859/5.
Vyhotožil		Autorizačne overil		Úradne overil Meno: Ing. Silvia SZALAYOVÁ
Dňa 19.01.2023	Meno: L.Majerčíková	Dňa 19.01.2023	Meno: Ing. Michal Majerčík	Dňa 24.01.2023
Nové hranice boli v prírode označené inžinierskou sieťou		Naležitostami a presnosťou zodpovedá		Úradne overené podľa §9 zákona NR SR č.215/1995 Z.z. o geodézii a kartografii
Záznam podrobného merania (mer. načrt): 645				
Súradnice bodov označených číslami a ostatné meračské údaje sú uložené vo všeobecnej dokumentácii		pečiatka a podpis		pečiatka a podpis

VÝKAZ VÝMER

Doterajší stav					Zmeny					Nový stav					
Kód LV	Číslo parcely		Výmera		Druh pozemk u	Diel číslo	k parcel e číslo	m ²	od parcely číslo	m ²	Číslo parcely	Výmera		Druh pozemk u kód	Vlastník, (iná opráv. osoba) adresa, (sídlo)
	PK	KN	ha	m ²								ha	m ²		
STAV PRÁVNÝ JE TOTOŽNÝ S REGISTROM C-KN															
3059		4666/17		694	ost.pl.						4666/17		694	ost.pl. 99	doterajší
3020		4666/18		496	orná p.						4666/18		496	orná p. 1	detto
2056		3859/6		175	zast.pl.						3859/6		175	zast.pl. 22	doterajší
3043		3859/5		5497	zast.pl.						3859/5		5497	zast.pl. 22	detto
Spolu:				6862									6862		

POZNÁMKA:

Zriaďuje sa vecné bremeno na priznanie práva uloženia inžinierskych sietí (elektrická prípojka) na pozemku C-KN p.č.4666/17, 4666/18, 3859/6, 3859/5 a práve vstupu na predmetný pozemok v súvislosti s opravami, prevádzkou a údržbou umiestnených inžinierskych sietí v prospech: VSD a.s., Mlynská 31, Košice

LEGENDA:

kód spôsobu využívani

- 1 - Pozemok využívaný pre rastlinnú výrobu, na ktorom sa pestujú obilniny, okopaniny, krmoviny, technické plodiny, zelenina a iné poľnohospodárske plodiny alebo pozemok dočasne nevyužívaný pre rastlinnú výrobu
- 22 - Pozemok, na ktorom je postavená inžinierska stavba - cestná, miestna a účelová komunikácia, lesná cesta, poľná cesta, chodník, nekryté parkovisko a ich súčasti
- 99 - Pozemok využívaný podľa druhu pozemku

4664/3

3859/3

4615/1

3859/6

3859/5

4616/1

4616/3

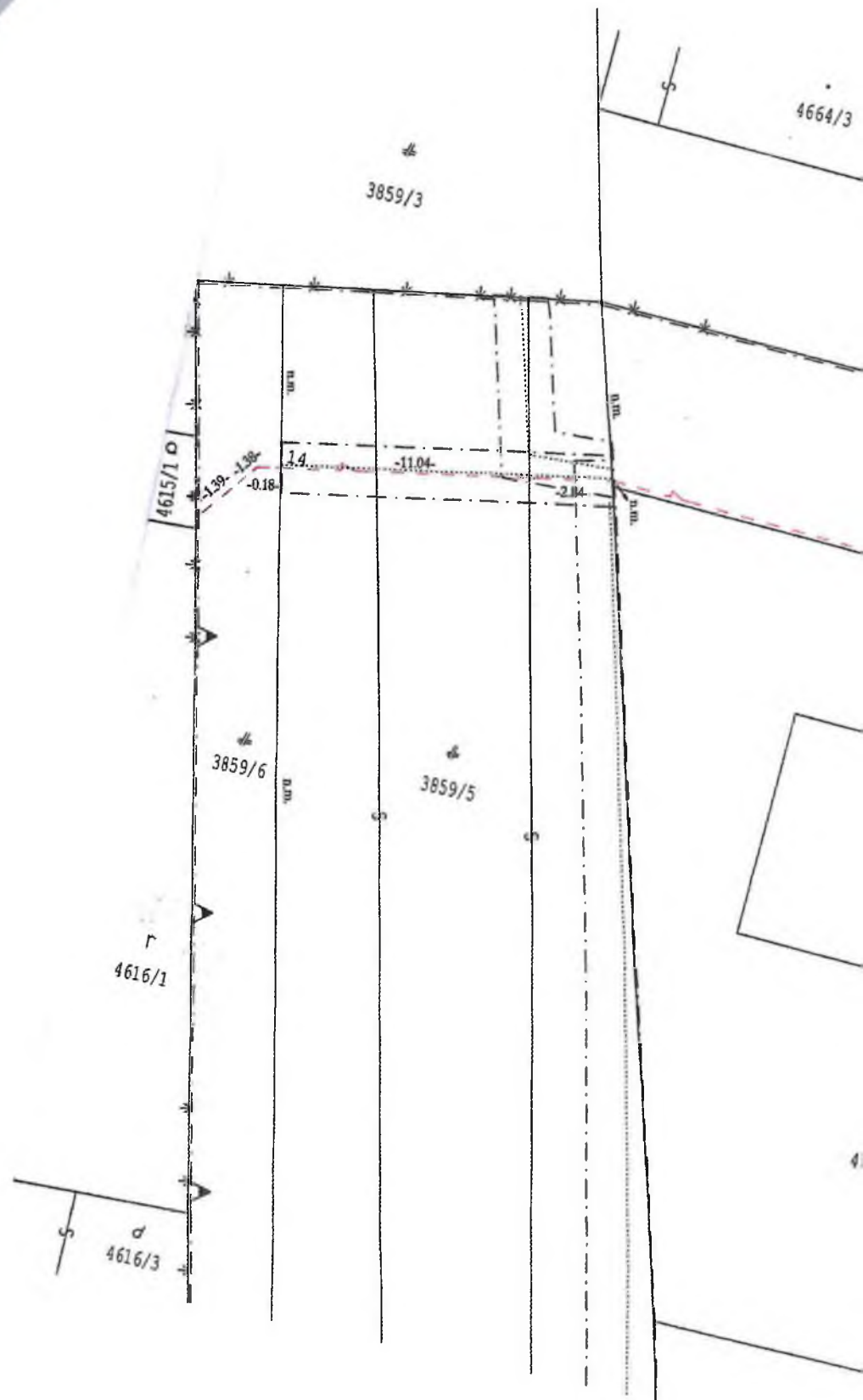

34/2

Г
4664/6

⊕
4666/17

-0.22-0.28-
1 2/3

-20.72-

4

-19.42-

-0.20-0.19-0.25-
5 6 7 8

4666/20

⊕
4666/11

4666/24

⊕
4666/12

Г
4666/6

Г
4664/8

19.83-

9

-20.06-

10

-24.83-

4666/21

4666/22

Г
4666/15

Г
6/13

Г
4666/14

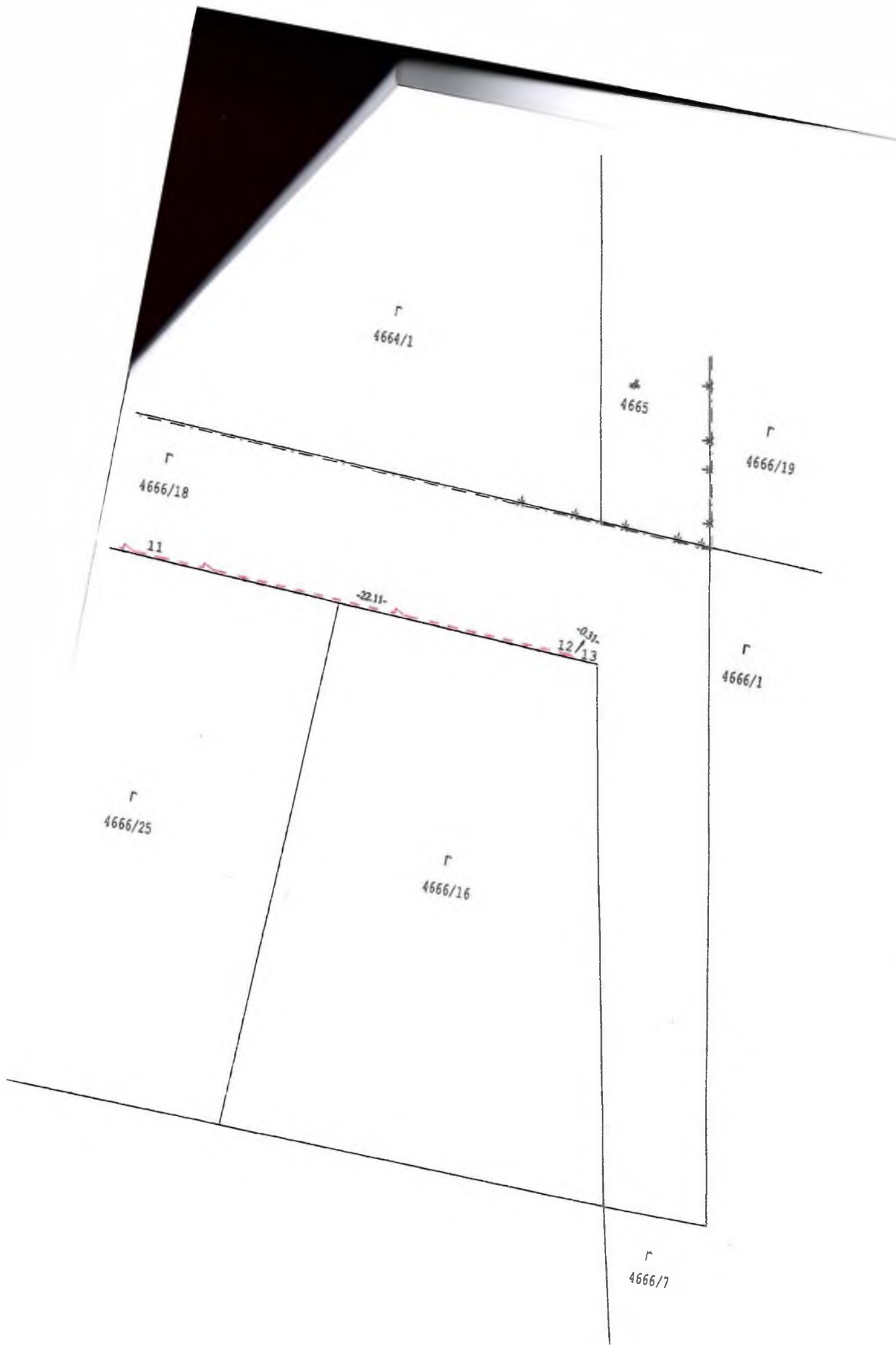

Г
4664/1

4665

Г
4666/19

Г
4666/18

11

-2211-

-031-
12/13

Г
4666/1

Г
4666/25

Г
4666/16

Г
4666/7

VÝKAZ VÝMER			
Zmeny			
Diel číslo	Od parcely číslo	m ²	bm
STAV PRÁVNÝ Výčíslenie rozsahu vecného bremena			
1	4666/17	117	105,84
2	4666/18	54	46,47
3	3859/6	7	3,77
4	3859/5	26	12,91
5	4666/10	22	-
6	4666/11	19	-
7	4666/12	18	-
8	4666/13	18	-
9	4666/14	17	-
10	4666/15	13	-
11	4666/25	14	-
12	4666/16	11	-

Geometrický plán je podkladom na právne úkony, keď údaje doterajšieho stavu výkazu výmer sú zhodné s údajmi platných výpisov z katastra nehnuteľnosti.

Vyhotoviteľ  040 17 Košice, Barčianska 66 IČO: 36 216 801		Kraj Košický Kat. územie PERÍN	Okres Košice - okolie Číslo plánu 272/2022	Obec Perin-Chym Mapový list č. XXI-16-19
PRÍLOHA ku GP č. 272/2022				
Vyhotoval Dňa 19.01.2023		Autorizačne overil Dňa 19.01.2023		Úradne overil Dňa _____
Meno: L.Majerčíková		Meno: Ing.Michal Majerčík		Číslo _____
Nové hranice boli v prírode označené inžinierskou sieťou Záznam podrobného merania (mer. načrt): 645		Naležitostami a presnosťou zodpovedá		Úradne overené podľa §9 zákona NR SR č.215/1995 Z.z. o geodézii a kartografii
Súradnice bodov označených číslami a ostatné meračské údaje sú uložené vo všeobecnej dokumentácii		pečiatka a podpis		pečiatka a podpis