

Geometrický plán je podkladom na právne úkony, keď údaje doterajšieho stavu výkazu výmer sú zhodné s údajmi platných výpisov z katastra nehnuteľností.

 <p>Gen. M. R. Steiňníka 42, 911 01 Trenčín IČO 36315583 DIČ 2020177841 IČDPH 2020177841 032/6581208 fax: 032/6581207 e-mail: geo3@geo3.sk</p>		Kraj Trenčiansky	Okres Ilava	Obec Kameničany
		Kat. územie Kameničany	Číslo plánu 36315583-066-2022	Mapový list č. Ilava 4-7/14
		<h2>GEOMETRICKÝ PLÁN</h2>		
		vyznačenie ochranného pásma vecného bremena na p.č. E KN 74/306		
Vyhotovil		Autorizačne overil		Úradne overil
Dňa: 23.05.2022	Meno: Ing. Branislav Novák	Dňa: 23.05.2022	Meno: Ing. Dušan Bloudek	Meno: Dňa: Číslo:
hranice boli v prírode označené alebo stabilizované význam podrobného merania (meračský náčrt) č. 374 hranice bodov označených číslami a ostatné technické údaje sú uložené vo všeobecnej dokumentácii		Náležitostami a presnosťou zodpovedá predpisom Pečiatka a podpis		Úradne overené podľa §9 zákona NR SR č. 215/95 Z.z. o geodézii a kartografii Pečiatka a podpis

Doterajší stav					Zmeny					Nový stav				
Číslo		Výmera		Druh pozemku	Diel číslo	k parcele číslo	m2	od parcely číslo	m2	Číslo parcely	Výmera		Druh pozemku	Výmera (iná opísaná adresa)
PK vložky	parcely	ha	m2								ha	m2		
LV	KN-E	KN-C												
Stav právny														
Vyčíslenie rozsahu vecného bremena														
720	74/306		961	ost.pl.	1			74/306	26	(74/306)	961	ost.pl.)		399
					2			74/306	13					
Spolu:			961						39		961			
Stav podľa registra C KN														
		399	5692	vod.pl.						399	5692	vod.pl.	11	Doterajší
Spolu:			5692								5692			

Poznámka: Zriaďuje sa vecné bremeno na priznanie práva uloženia inžinierskych sietí -Ochranné pásmo (Kanalizácia) vo vyznačenom rozsahu na parcelách KNE č.74/306 v prospech RVSVV s.r.o. J.Palu 2/3 Nemšová.

Poznámka: Zriaďuje sa vecné bremeno na priznanie práva uloženia inžinierskych sietí -Ochranné pásmo (vedenie NN) vo vyznačenom rozsahu na parcelách KNE č.74/306 v prospech RVSVV s.r.o. J.Palu 2/3 Nemšová.

Legenda:kód spôsobu využitia 11 - Vodný tok (prirodzený - rieka, potok; umelý - kanál, náhon a iné)

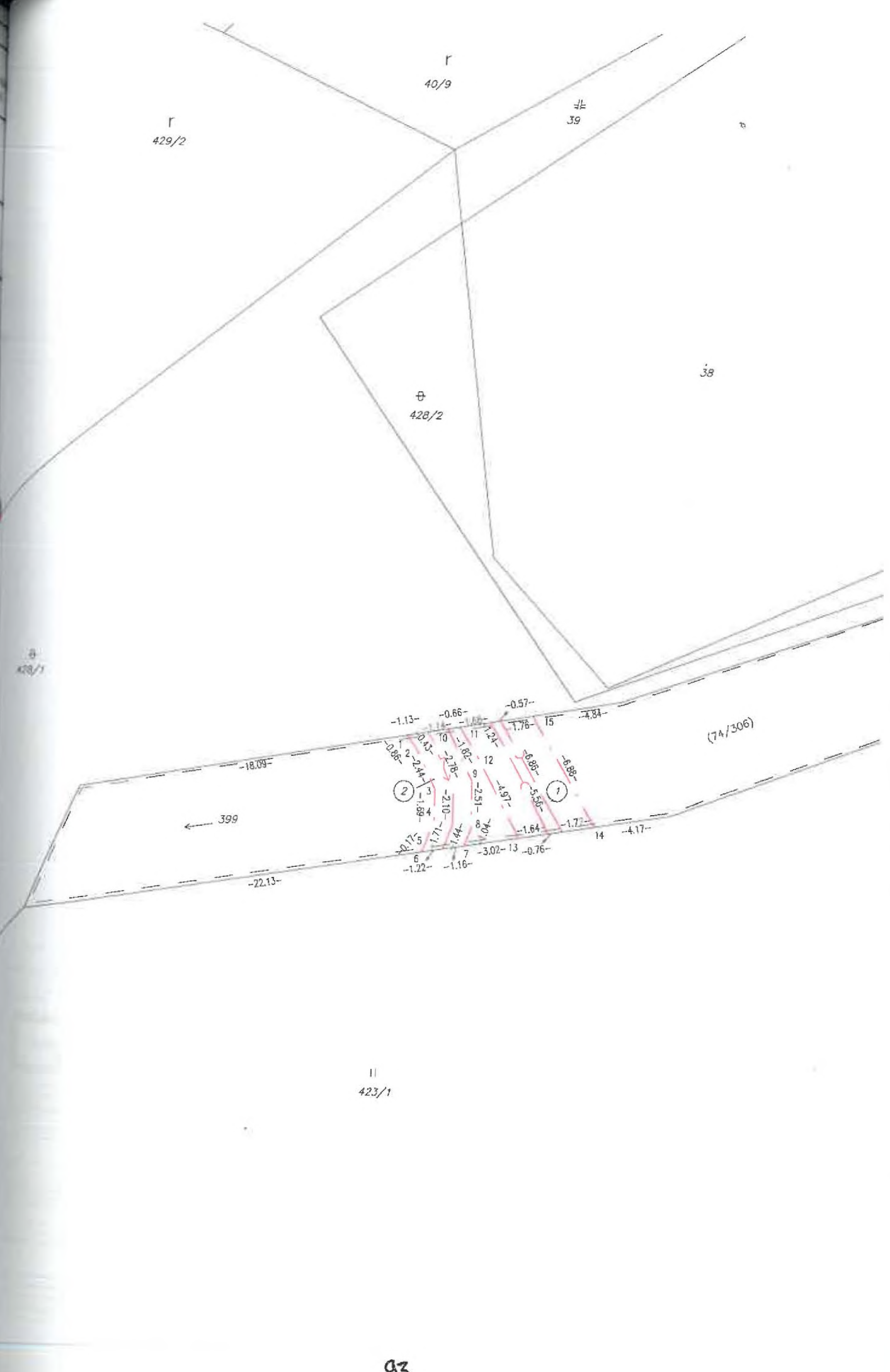



Geometrický plán je podkladom na právne úkony, keď údaje doterajšieho stavu výkazu výmer sú zhodné s údajmi platných výpisov z katastra nehnuteľností.

 <p> <small> R.Štefánika 42, 911 01 Trenčín IČO 3605583 DIČ 2020177841 IČDPH 2020177841 tel: 032/6581208 fax: 032/6581207 e-mail: geo3@geo3.sk </small> </p>	Kraj	Okres	Obec
	Trenčiansky	Trenčín	Horné Súdča
Kat. územie	Číslo plánu	Mapový list ž. Uherský Brod 0-7/14,	
Horné Súdča	36315583-068-2021	0-7/31,0-7/33,1-6/24	
GEOMETRICKÝ PLÁN		vyznačenie ochranného pásma vecného bremena na p.č. na KNE 10376/1,15253/11 KNC 15272/13	
Vyhotožil		Úradne overil	
Meno:		Meno:	
08.02.2022 Ing. Branislav Novák		08.02.2022 Ing. Dušan Bloudek	
Právnice boli v prírode označené boli stabilizované podrobného merania (meračský náčrt) ž. 2303 Účel bodov označených číslami a ostatné údaje sú uložené vo všeobecnej dokumentácii		Náležitostami a presnosťou zodpovedá predpisom Úradne overené podľa §9 zákona NR SR č.215/95 Z.z. o geodézii a kartografii	
Pečiatka a podpis		Pečiatka a podpis	

Doterajší stav					Zmeny					Nový stav					
Číslo			Výmera		Druh pozemku	Diel číslo	k parcele číslo	m2	od parcely číslo	m2	Číslo parcely	Výmera		Druh pozemku	Výmera (ha)
PK vložky	parcely		ha	m2								ha	m2		
LV	KN-E	KN-C													
Stav právny															
Výčíslenie rozsahu vecného bremena															
406		15272/13	5491	vod.pl.	2			15272/13	21	15272/13	5491	vod.pl.	11		
					3			15272/13	31						
					4			15272/13	27						
7261	10376/1		183	trv.tr.p.	1			10376/1	59	(10376/1)	183	trv.tr.p.			
4104	15253/11		2034	trv.tr.p.	5			15253/11	77	(15253/11)	2034	trv.tr.p.			
Spolu:			7708						215		7708				
Stav podľa registra C KN															
		15184/1	3183	zast.pl.						15184/1	3183	zast.pl.	22		
		15253/1	1934	vod.pl.						15253/1	1934	vod.pl.	11		
406		15272/13	5491	vod.pl.						15272/13	5491	vod.pl.	11		
Spolu:			1	0608					1	0608					

Poznámka: Zriaďuje sa vecné bremeno na priznanie práva uloženia inžinierskych sietí - **Ochranné pásmo** (Kanalizácia) vo vyznačenom rozsahu na parcelu č.15272/13 a na parcely KNE č.10376/1 a 15253/11 v prospech RVS SVV s.r.o. J.Palu 2/3 Nemšová.

Legenda:kód spôsobu využívania 11 - Vodný tok (prírodný - rieka, potok; umelý - kanál, náhon a iné)
22 - pozemok, na ktorom je postavená inžinierska stavba - cestná, miestna a účelová komunikácia.....

Výkres č. 2
GP.č. 36315583-068-2021
k.ú. Horná Súča

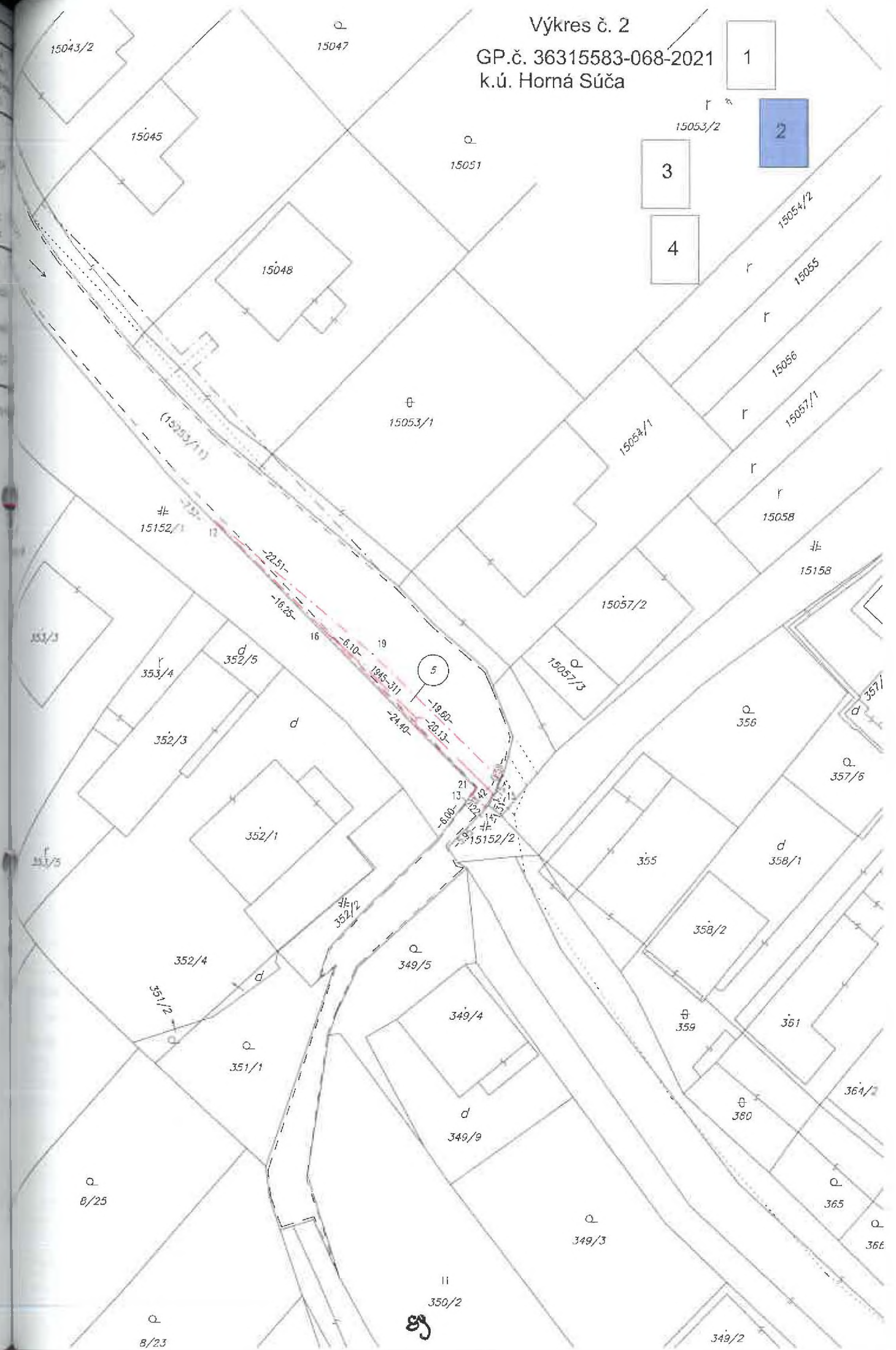

* E KN 7968/1-3, 7977, 7979/1, 7979/3, 7983.

Geometrický plán je podkladom na právne úkony, keď údaje doterajšieho stavu výkazu výmer sú zhodné s údajmi platných výpisov z katastra nehnuteľností.

 ul. Gen. M. R. Štefánika 42, 911 01 Trenčín IČO 36315583 DIČ 2020177841 IČDPH 2020177841 tel: 032/6581208 fax: 032/6591207 e-mail: geo3@geo3.sk		Kraj	Okres	Obec	
		Trenčiansky	Trenčín	Dolná Súča	
		Kat. územie	Číslo plánu	Mapový list č. Ilava 9-7/3, 9-8/4	
		Dolná Súča	36315583-070-2022	Ilava 8-8/3, 8-9/1, 8-9/4	
GEOMETRICKÝ PLÁN na vyznačenie ochranného pásma vecného bremena na p.č. C KN 7852,7982/2 a p.č.*					
Vyhotovil		Autorizačne overil		Úradne overil	
Meno:	Meno:	Dňa:	Meno:	Dňa:	Číslo:
28.07.2022	ing. Branislav Novák	29.07.2022	Ing. Dušan Bloudek		
Nové hranice sú v prírode označené neball stabilizované		Náležitosti a prístupnosť zodpovedá predpisom		Úradne overené podľa §9 zákona NR SR č.215/95 Z.z. o geodézii a kartografii	
Záznam podrobného merania (meračský náčrt) č. 1585					
Súradnice bodov označených číslami a ostatné meračské údaje sú uložené vo všeobecnej dokumentácii		Pečiatka a podpis		Pečiatka a podpis	

VYKAZ VYMER

Doterajší stav					Zmeny					Nový stav					
PK vločka LV	Číslo parcely		Výmera		Druh pozemku	Diel číslo	k parcele číslo	m2	od parcely číslo	m2	Číslo parcely	Výmera		Druh pozemku kód	Vlastník (iná oprávnená adresa, číslo)
	KN-E	KN-C	ha	m2								ha	m2		
Stav právny															
Výčíslenie rozsahu vecného bremena															
3247		7852		5582	zast.pl.	12			7852	8	7852		5582	zast.pl. 22	Doterajš
736		7982/2		3652	vod.pl.	13			7982/2	24	7982/2		3652	vod.pl. 11	Doterajš
4061	7968/1		2	3968	ost.pl.	8		7968/1		130	(7968/1)	2	3968	ost.pl.)	Doterajš
4061	7968/2		2	9864	ost.pl.	1		7968/2		29	(7968/2)	2	9864	ost.pl.)	Doterajš
4061	7968/3		3	2426	ost.pl.	10		7968/3		126	(7968/3)	3	2426	ost.pl.)	Doterajš
						11		7968/3		81					
						14		7968/3		67					
						15		7968/3		74					
4061	7977			1215	ost.pl.	6		7977		20	(7977)		1215	ost.pl.)	Doterajš
						7		7977		225					
						19		7977		107					
4061	7979/1			2950	ost.pl.	3		7979/1		23	(7979/1)		2950	ost.pl.)	Doterajš
						4		7979/1		17					
4061	7979/3			1133	ost.pl.	5		7979/3		12	(7979/3)		1133	ost.pl.)	Doterajš
4061	7983			1389	ost.pl.	16		7983		3	(7983)		1389	ost.pl.)	Doterajš
						17		7983		44					
						18		7983		30					
Spolu:			10	2179						1140		10	2179		
Stav podľa registra C KN															
3247		7852		5582	zast.pl.						7852		5582	zast.pl. 22	Doterajš
		7968/1	2	1265	vod.pl.						7968/1	2	1265	vod.pl. 11	Doterajš
		7968/3	2	9999	vod.pl.						7968/3	2	9999	vod.pl. 11	Doterajš
		7968/4	3	2436	vod.pl.						7968/4	3	2436	vod.pl. 11	Doterajš
		7977		1209	vod.pl.						7977		1209	vod.pl. 11	Doterajš
		7979/1		4240	vod.pl.						7979/1		4240	vod.pl. 11	Doterajš
736		7982/2		3652	vod.pl.						7982/2		3652	vod.pl. 11	Doterajš
		7983		1376	vod.pl.						7983		1376	vod.pl. 11	Doterajš
Spolu:			9	9759								9	9759		

Poznámka: Zriaďuje sa vecné bremeno na priznanie práva uloženia inžinierskych sietí -Ochranné pásmo (Kanalizácia) vo vyznačenom rozsahu na parcelu č.7852, 7982/2 a na parcely KNE č.7968/1-3, 7977, 7979/1, 7979/3 a 7983 v prospech RVSVV s.r.o. J.Palu 2/3 Nemšová.

Poznámka: Zriaďuje sa vecné bremeno na priznanie práva uloženia inžinierskych sietí -Ochranné pásmo (vedenie NN) vo vyznačenom rozsahu na parcelu č.7852 v prospech RVSVV s.r.o. J.Palu 2/3 Nemšová.

Legenda:kód spôsobu využívania 11 - Vodný tok (prírodný - rieka, potok; umelý - kanál, náhon a iné)
22 - pozemok, na ktorom je postavená inžinierska stavba - cestná, miestna a účelová komunikácia.....

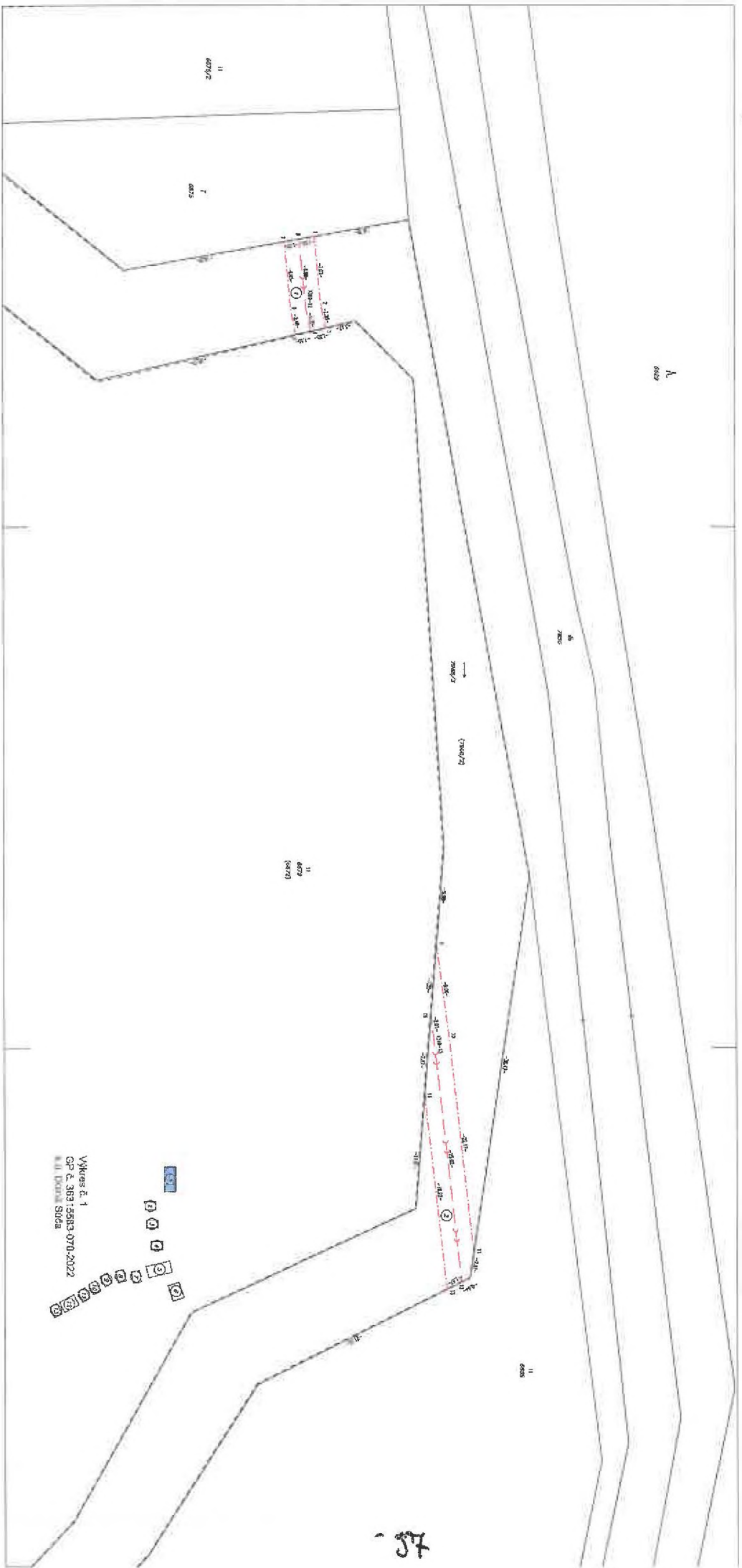

Vikas E. 1
 GP 6, 319155813, 07/0, 2022
 111, 10000, 10000

457

Výkres č. 2
GP č. 36315583-070-2022
k.ú. Dolná Súča



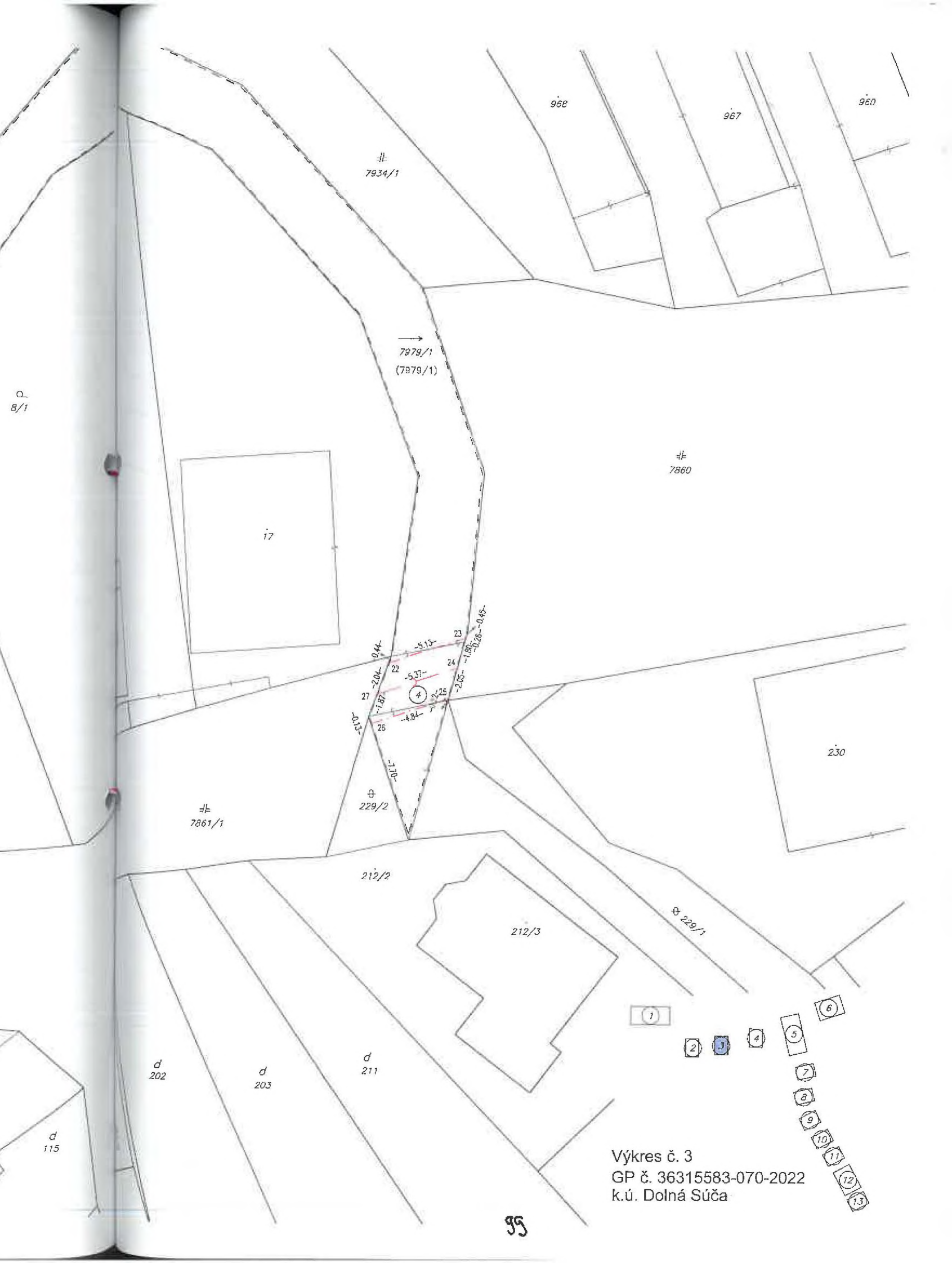

Ω.
8/1

≠
7934/1

968

967

960

→
7979/1
(7979/1)

≠
7860

i7

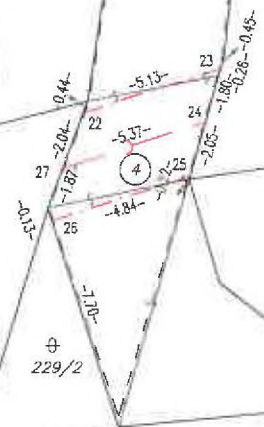

230

≠
7861/1

⊕
229/2

212/2

212/3

⊕ 229/1

d
202

d
203

d
211

d
115



Výkres č. 3
GP č. 36315583-070-2022
k.ú. Dolná Súča



Výkres č. 4
 GP č. 36315583-070-2022
 k.ú. Dolná Súča

100

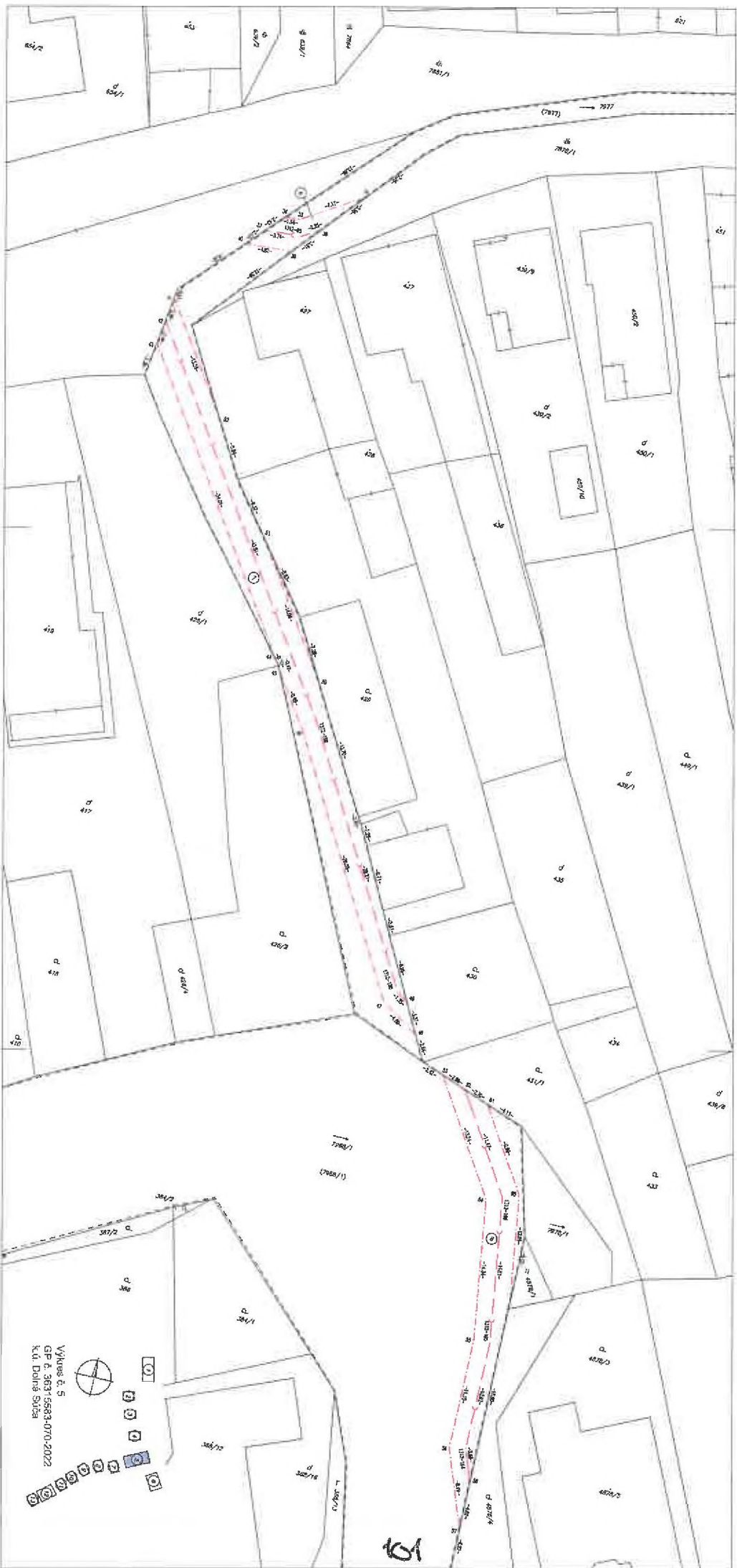

VJ/ves & S
 GP 6, 36375683-070-2022
 K.L. Doria Sida

101

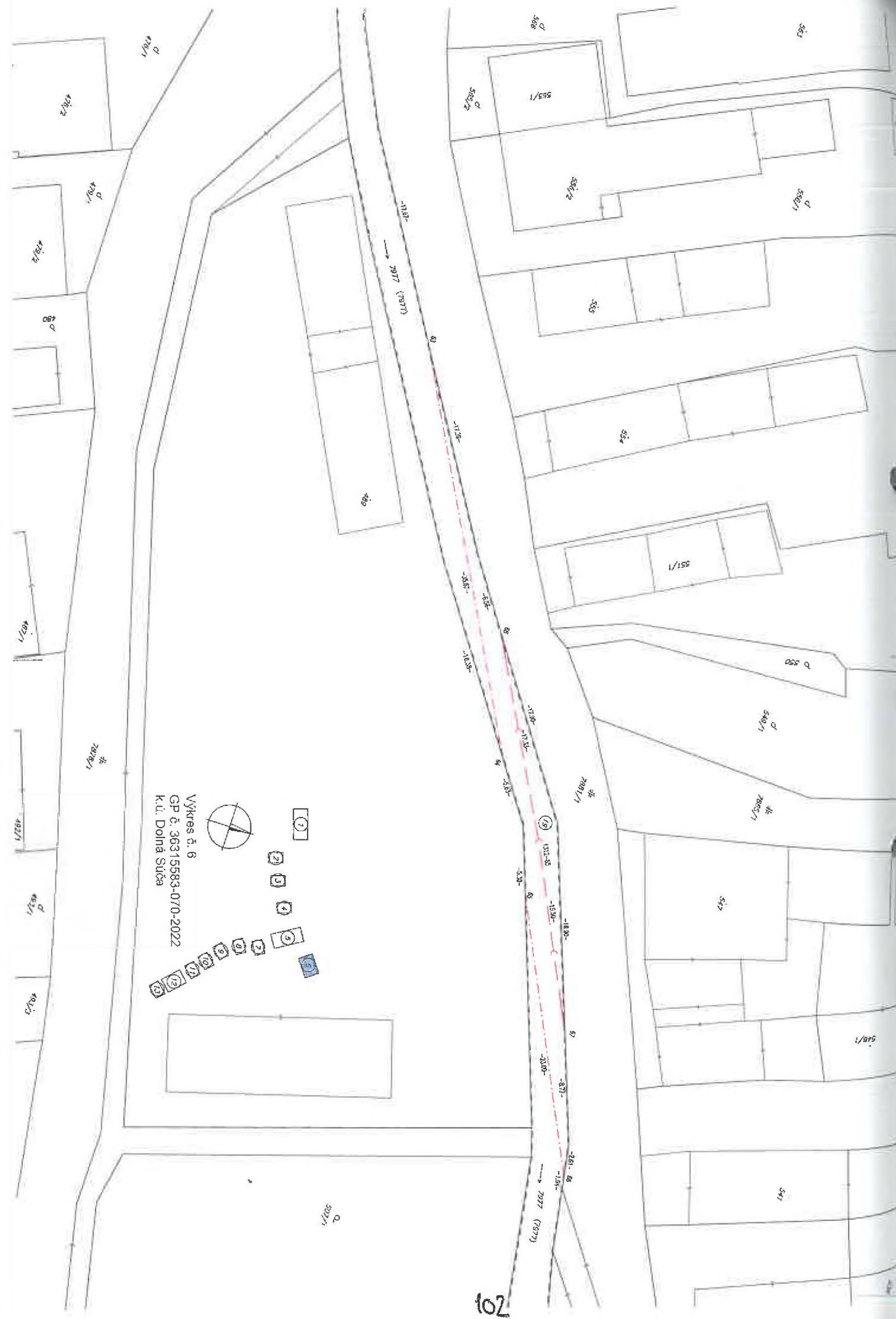

Výkres č. 6
GP č. 36315583-070-2022
k.ú. Dolná Súča

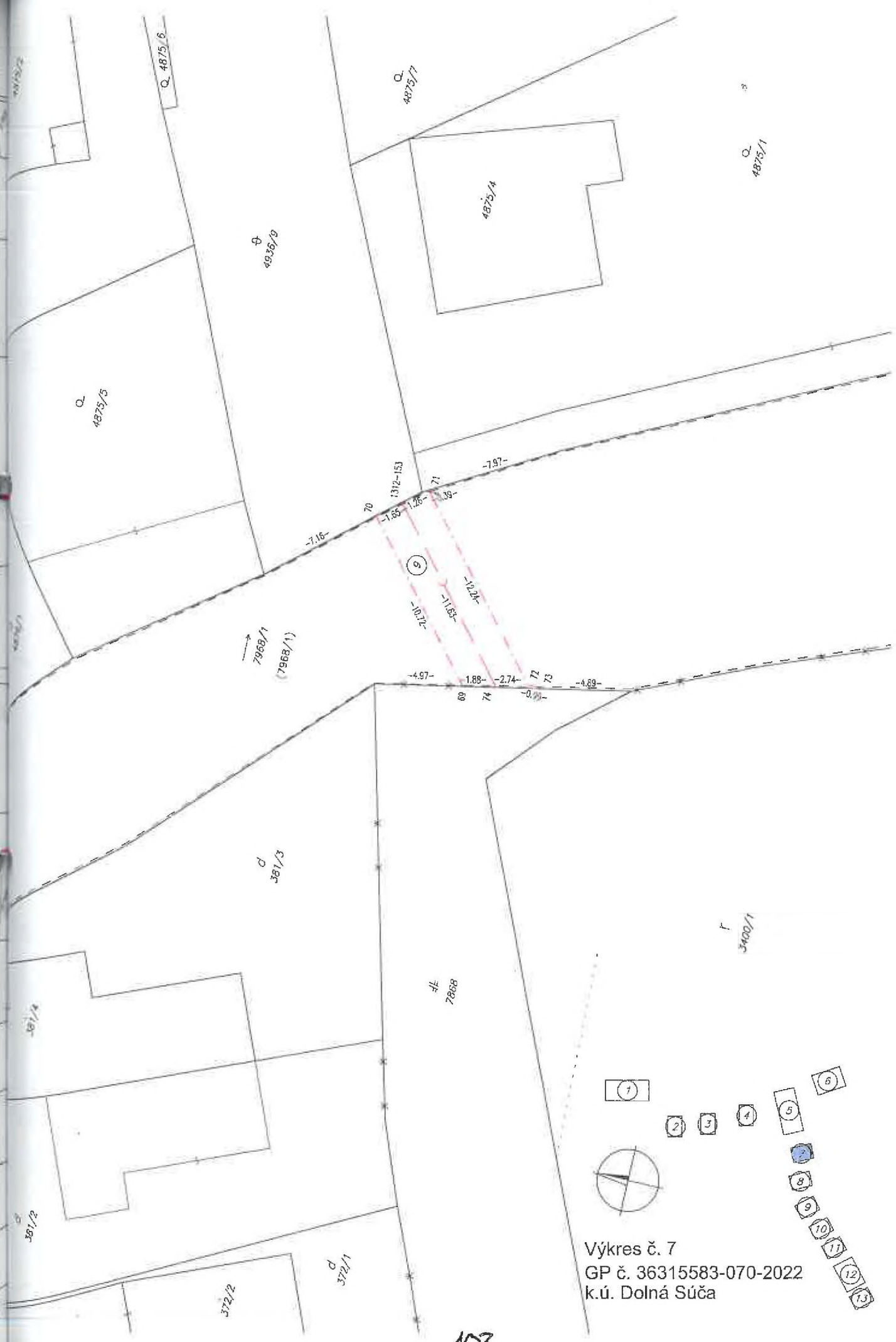

Výkres č. 7
GP č. 36315583-070-2022
k.ú. Dolná Súča

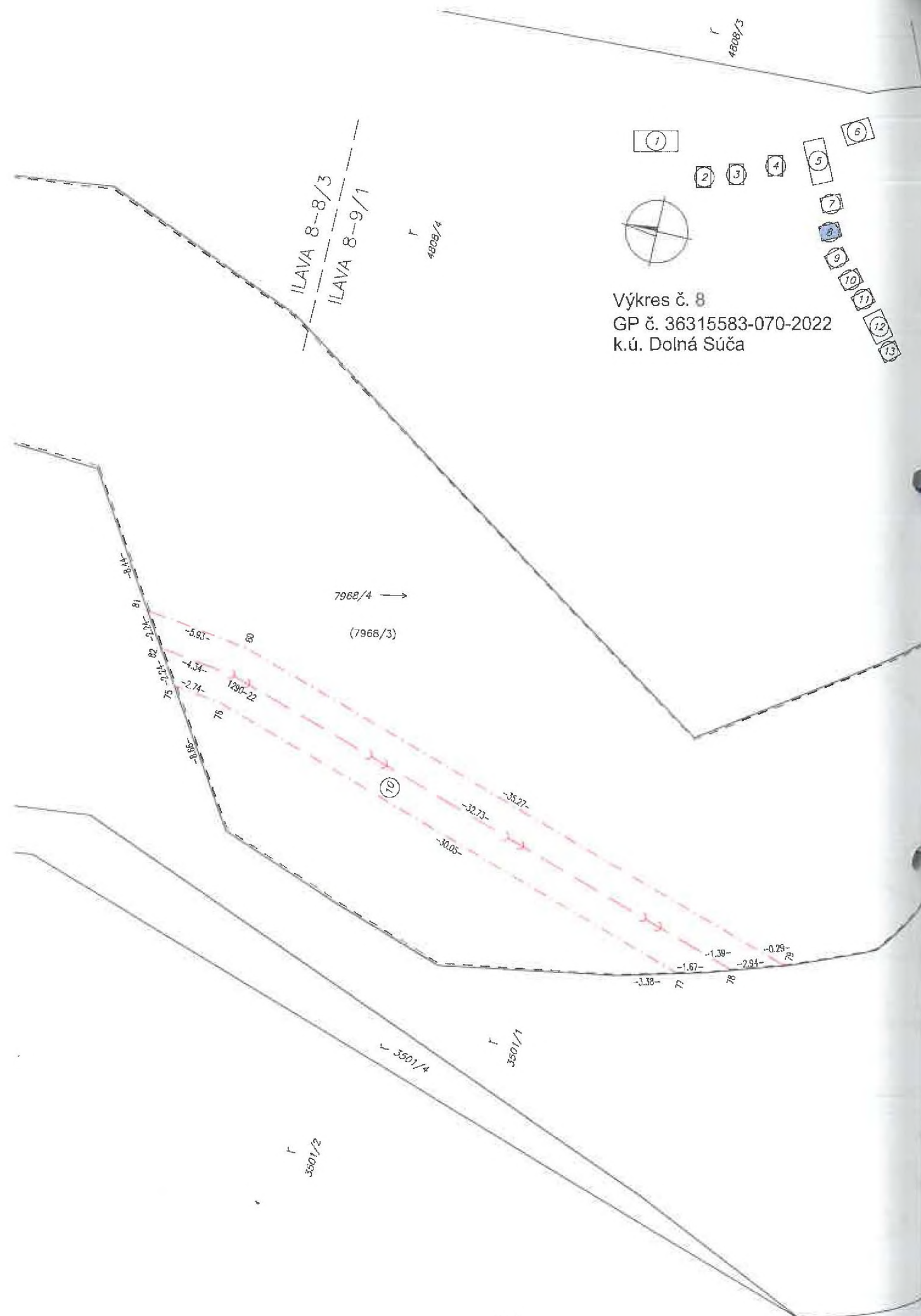

Výkres č. 8
 GP č. 36315583-070-2022
 k.ú. Dolná Súča

104

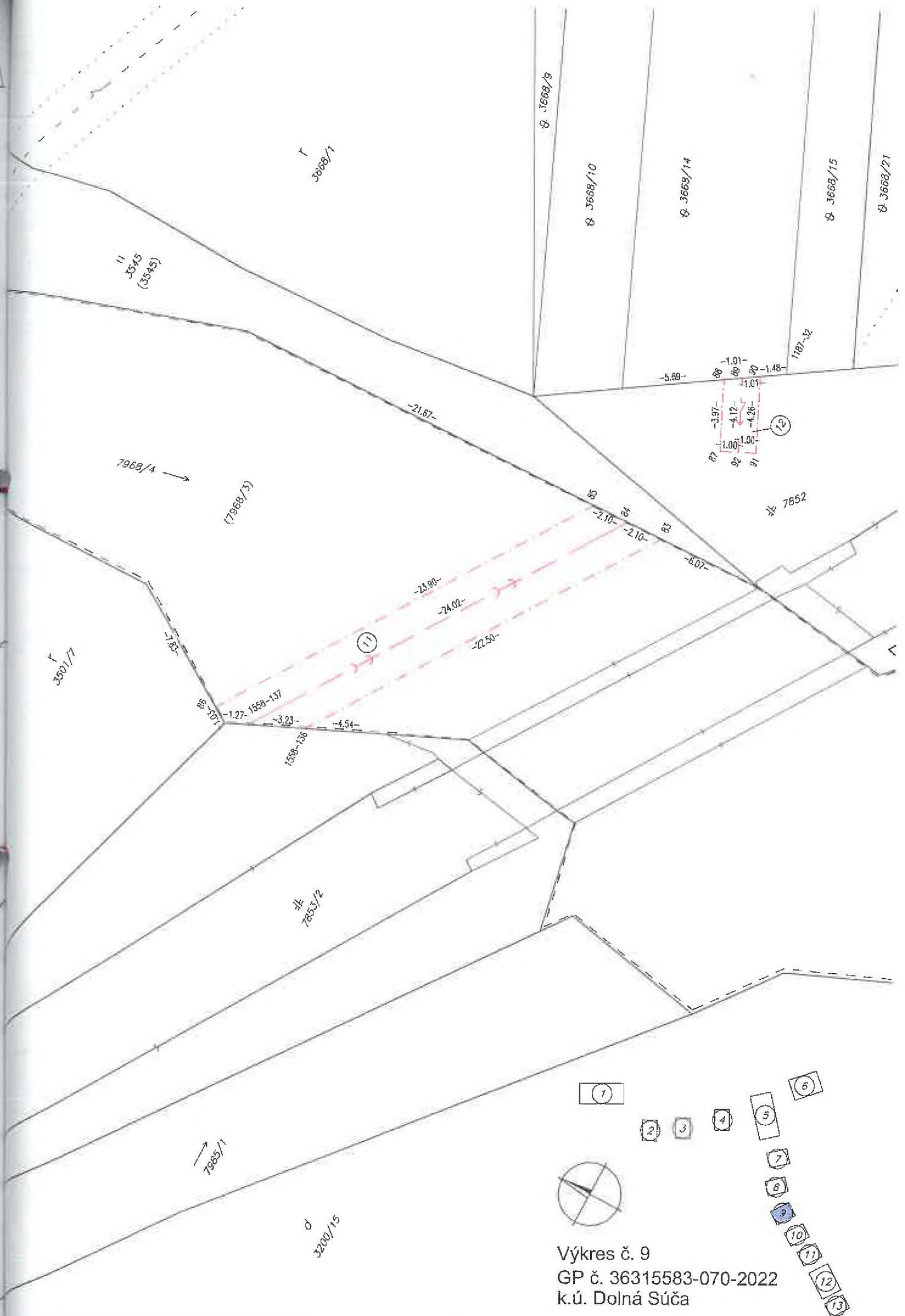

Výkres č. 9
 GP č. 36315583-070-2022
 k.ú. Dolná Súča

105



Výkres č. 10
 GP č. 36315583-070-2022
 k.ú. Dolná Súča

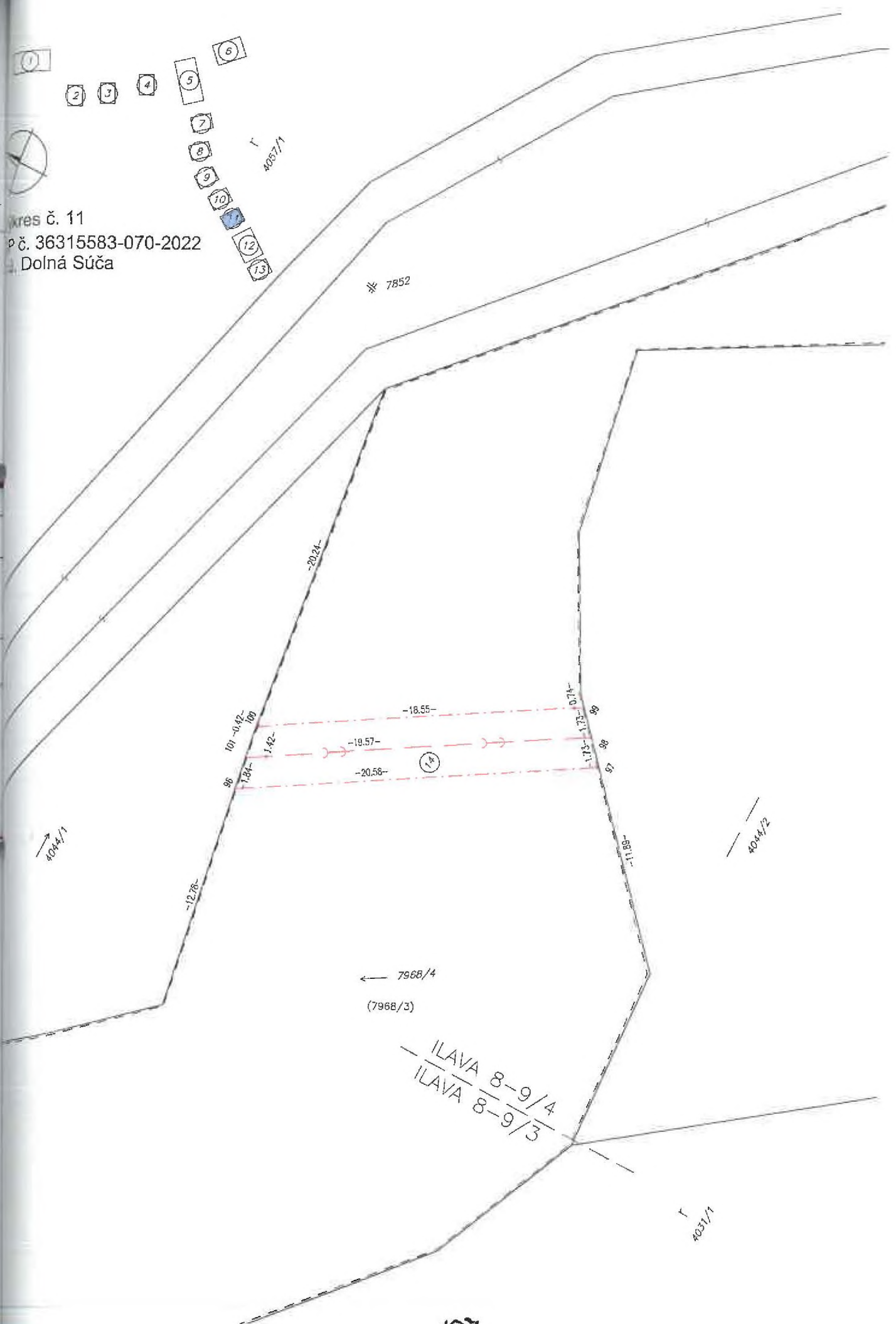

Výkres č. 11
 GP č. 36315583-070-2022
 k.ú. Dolná Súča

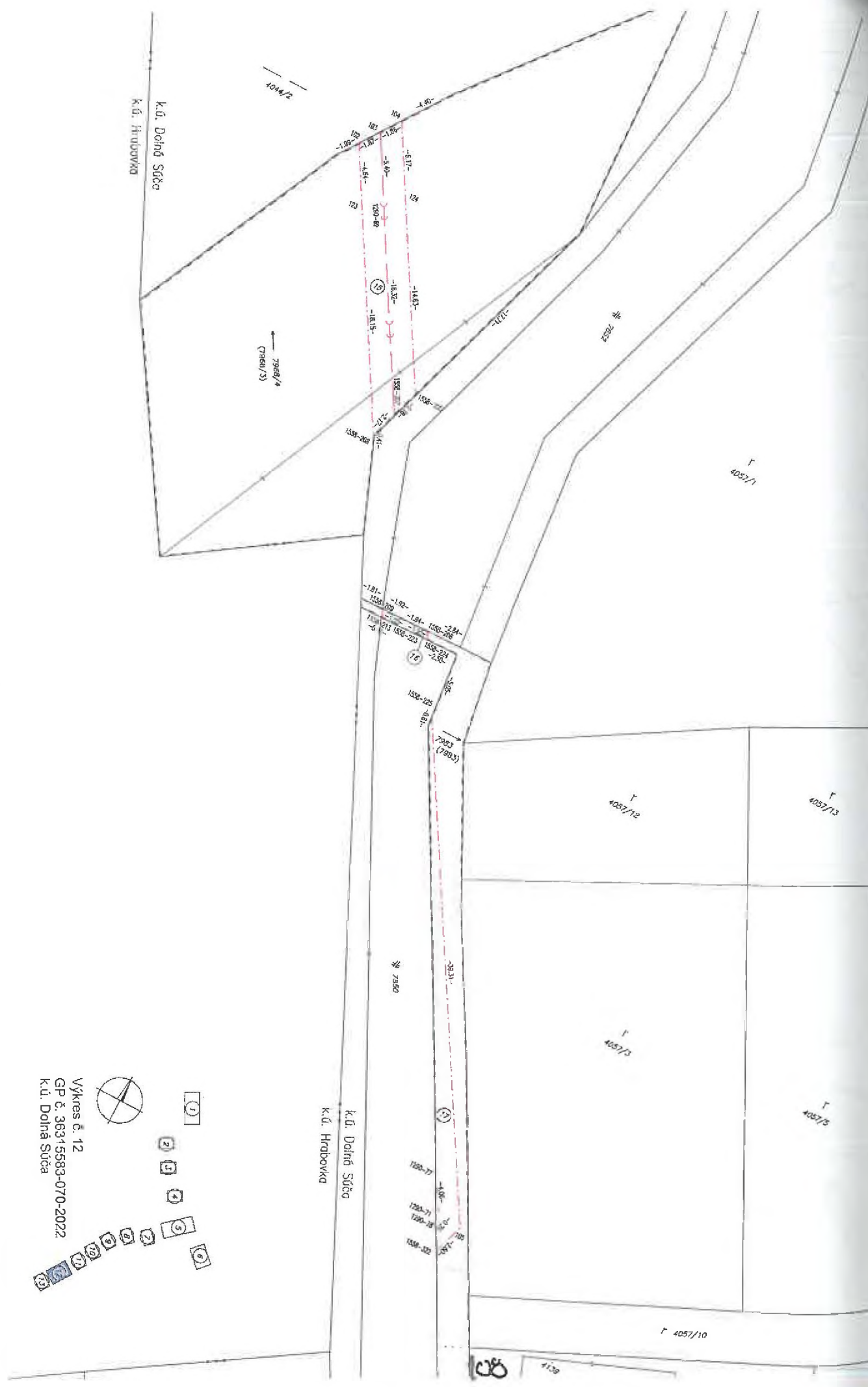

Výkres č. 12
 GP č. 36315583-070-2022
 k.ú. Dolná Súča

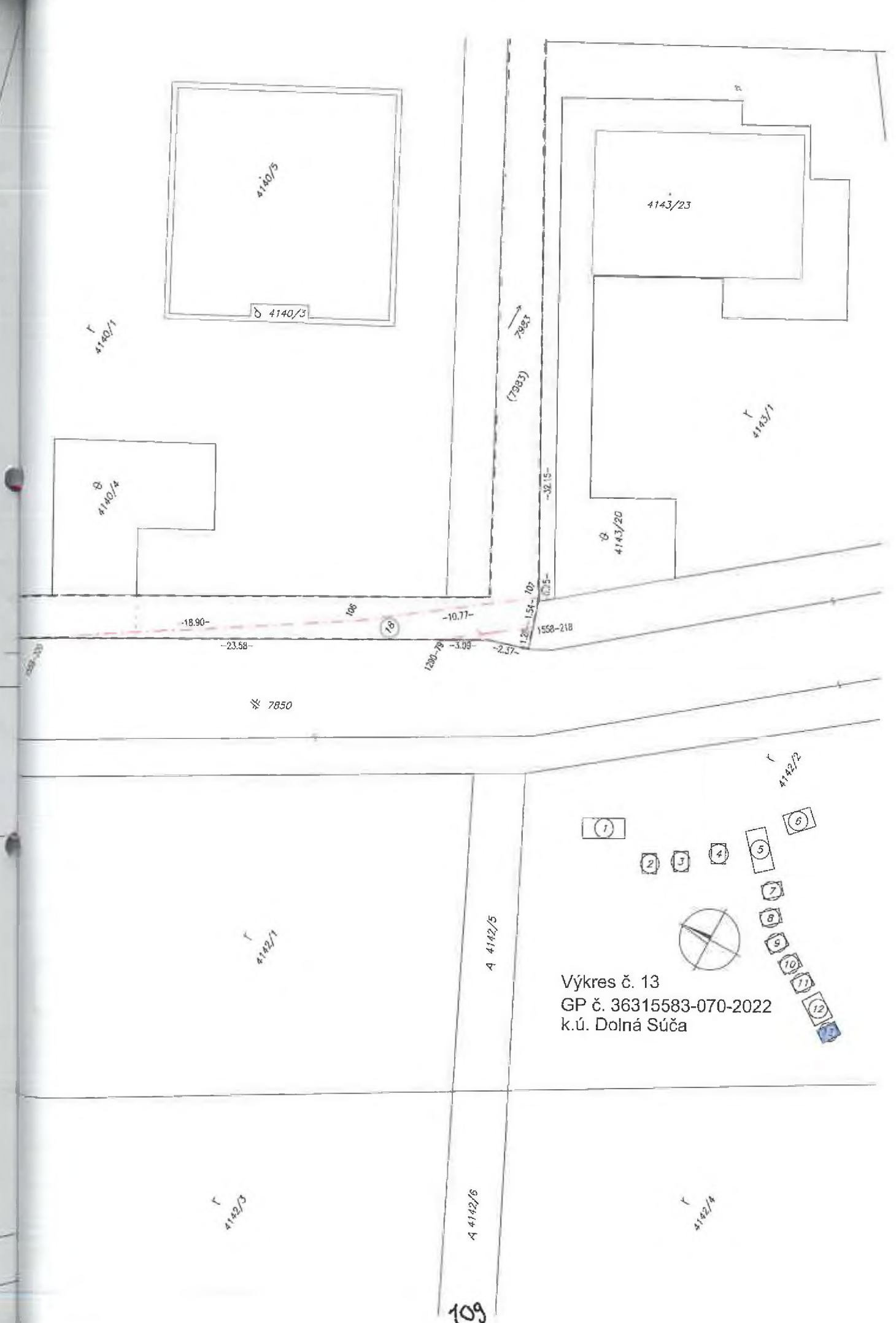

Výkres č. 13
 GP č. 36315583-070-2022
 k.ú. Dolná Súča

Geometrický plán je podkladom na právne úkony, keď údaje doterajšieho stavu výkazu výmer sú zhodné s údajmi katastrálnych výpisov z katastra nehnuteľností.

 <p>ul. Gen. M.R. Štefánika 42, 911 01 Trenčín IČO 36315583 DIČ 2020177841 IČDPH 2020177841 tel: 032/6581208 fax: 032/6581207 e-mail: geo3@geo3.sk</p>		Kraj Trenčiansky	Okres Ilava	Obec Bolešov
		Kat. územie Bolešov	Číslo plánu 36315583-071-2021	Mapový list č. Ilava 5-7/23, 5-7/24
		GEOMETRICKÝ PLÁN vyznačenie ochranného pásma vecného bremena na p.č. a E KN 1-9000/14,1-9000/20 C KN 417/6		
Výstavitel		Autorizačne overil		Úradne overil
Dátum 26.1.2022	Meno: Ing. Branislav Novák	Dňa: 26.1.2022	Meno: Ing. Dušan Bloudek	Meno: Dňa: Číslo:
Nové hranice boli v prírode označené neboli stabilizované		Náležitosti a presnosťou zodpovedá predpisom		Úradne overené podľa § 9 zákona NR SR č. 215/95 Z.z. o geodézii a kartografii
Záznam podrobného merania (meračský náčrt) č. 881				
Súradnice bodov označených číslami a ostatné meračské údaje sú uložené vo všeobecnej dokumentácii		Pečiatka a podpis		Pečiatka a podpis

VÝKAZ VÝMER

Doterajší stav				Zmeny				Nový stav						
Prírodné číslo	Číslo parcely		Výmera ha	Druh pozemku	Diel číslo	k parcele číslo	m2	od parcely číslo	m2	Číslo parcely	Výmera		Druh pozemku kód	Vlastník (iná opráv. osoba, adresa, (sídlo))
	LV	KN-E									KN-Č	ha		
1594		417/6	210	záhr.	3			417/6	116	417/6	210	záhr. 4	Lesy SR š.p.	
1609	9000/14		2841	vod.pl.	1		9000/14	668	(9000/14)	2841	2841	vod.pl.)	SVP š.p.	
1609	9000/20		421	vod.pl.	2		9000/20	25	(9000/20)	421	421	vod.pl.)	SVP š.p.	
Spolu:			3472						809		3472			
Stav podľa registra C KN														
		198	8194	vod.pl.						198	8194	vod.pl. 11	Doterajší	
1594		417/6	210	záhr.						417/6	210	záhr. 4	Lesy SR š.p.	
		806	3510	zast.pl.						806	3510	zast.pl. 22	Doterajší	
Spolu:			0404							1	0404			

Poznámka: Parcely EKN č. 900/14, 9000/20 sa nachádzajú v pôvodnom katastrálnom území Piechov.
 Poznámka: Zriaďuje sa vecné bremeno na priznanie práva uloženia inžinierskych sietí - Ochranné pásmo (Kanalizácia) vo vyznačenom rozsahu na parcelu KNC č.417/6 a parcely KNE č.9000/14 a 9000/20 v prospech RVSVV s.r.o. J.Palu 2/3 Nemšová.

- Legenda:kód spôsobu využívania
- 4 - pozemok prevažne v zastavanom území obce alebo v záhradkárskej osade....
 - 11 - Vodný tok (prírodný - rieka, potok; umelý - kanál, náhon a iné)
 - 22 - pozemok, na ktorom je postavená inžinierska stavba - cestná, miestna a účelová komunikácia....



Výkres č. 1
 GP č. 36315583-071-2021

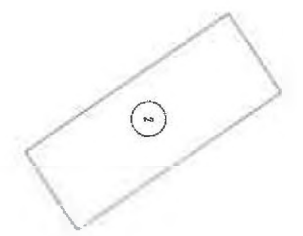

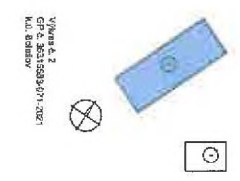
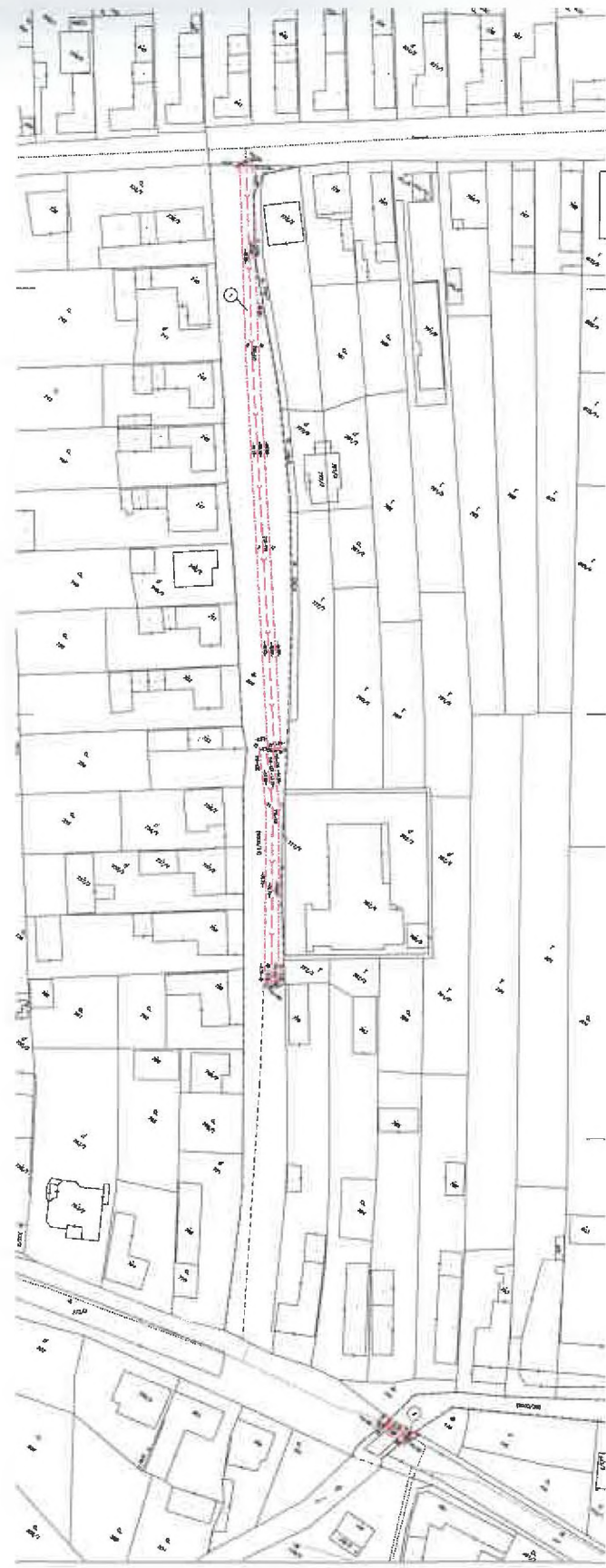

114

Ge
V
Di
O
Ne
Zc
Sc
Mh
do

Geometrický plán je podkladom na právne úkony, keď údaje doterajšieho stavu výkazu výmer sú zhodné s údajmi platných výpisov z katastra nehnuteľností.

Vyhoviteľ  ul. Gen. M. R. Štefánika 42, 911 01 Trenčín IČO 36315583 DIČ 2020/77841 IČDPH 2020177841 tel: 032/6581208 fax: 032/6581207 e-mail: geo3@geo3.sk		Kraj Trenčiansky	Okres Ilava	Obec Kameničany
		Kat. územie Kameničany	Číslo plánu 36315583-074-2021	Mapový list č. Ilava 4-7/12
		GEOMETRICKÝ PLÁN na vyznačenie ochranného pásma vecného bremena na p.č. E KN 1032		
Vyhoviteľ Dňa: 02.02.2022 Meno: Ing. Branislav Novák		Autorizačne overil Dňa: 03.02. Meno:		Úradne overil Meno: Ing. Jarmila Balgová Dňa: 28 FEB 2022 Číslo: 49/2022
Nové hranice boli v prírode označené neboli stabilizované		Nálezito		loutek podpisom
Záznam podrobného merania (meračský náčrt) č. 369				
Súradnice bodov označených číslami a ostatné meračské údaje sú uložené vo všeobecnej dokumentácii				

VYKAZ VYMER

Doterajší stav					Zmeny					Nový stav					
Číslo			Výmera		Druh pozemku	Diel číslo	k parcele číslo	m2	od parcely číslo	m2	Číslo parcely	Výmera		Druh pozemku	Vlastník (iná opravn. osoba) adresa, (sídlo)
PK vložky	parcely		ha	m2								ha	m2		
LV	KN-E	KN-C													
Stav právny															
Vyčíslenie rozsahu vecného bremena															
725	1032			4531	vod.pl.	1			1032	7	(1032		4531	vod.pl.)	SVP
Spolu:				4531									4531		
Stav podľa registra C KN															
		388		4531	vod.pl.						388		4531	vod.pl. 11	Doterajší
Spolu:				4531									4531		

Poznámka: Zriaďuje sa vecné bremeno na priznanie práva uloženia inžinierskych sietí - **Ochranné pásmo** (Kanalizácia) vo vyznačenom rozsahu na parcelu KNE č.1032 v prospech RVSJV s.r.o. J.Palu 2/3 Nemšová.

Legenda:kód spôsobu využitia 11 - Vodný tok (prírodný - rieka, potok; umelý - kanál, náhon a iné)

Q
311
(119/2)

d
309/1

309/2

343
(1001/2)

d
360

308/3

(1032)

d
361/1

20-2
25
175
318-118
112
100

d
308/4

d
365/1

82
(1001/1)

d
367
(28/302)

365/2

368

368

d
366/3

372

373

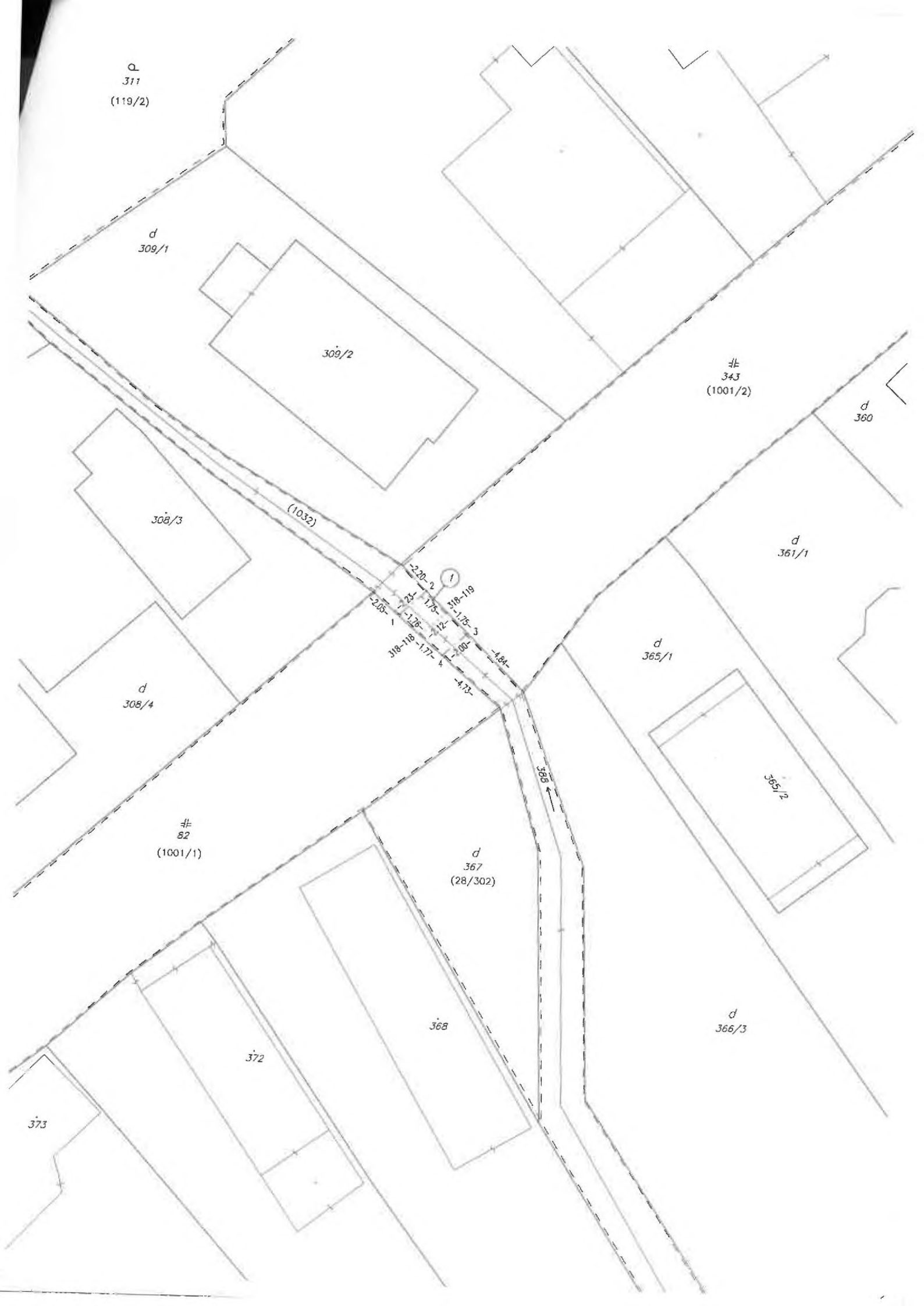

v zriaďovacom úrade
v zriaďovacom úrade

Geometrický plán je podkladom na právne úkony, keď údaje doterajšieho stavu výkazu výmer sú zhodné s údajmi platných výpisov z katastra nehnuteľností.

Vyhотовiteľ  ul. Gen. M. R. Štefánika 42, 911 01 Trenčín IČO 36315583 DIČ 2020177841 IČDPH 2020177841 tel: 032/8561208 fax: 032/6581207 e-mail: geo3@geo3.sk		Kraj Trenčiansky	Okres Trenčín	Obec Nemšová
		Kat. územie Kľúčové	Číslo plánu 36315583-075-2021	Mapový list č. Ilava 7-9/24, Ilava 7-9/42
		GEOMETRICKÝ PLÁN na vyznačenie ochranného pásma vecného bremena na p.č. C KN 1810,1826		
Vyhотовil:		Autarizačne overil		Úradne overil Ing. Dana STUDENÁ
Dňa: 28.01.2022	Meno: Ing. Branislav Novák	Dňa: 31.01	Dňa: 18-02-2022	Číslo: 133/22
Nové hranice boli v prírode označené neboli stabilizované		Náležitc	udek dpisom	R SR č.215/95
Záznam podrobného merania (meračský náčrt) č. 415				
Súradnice bodov označených číslami a ostatné meračské údaje sú uložené vo všeobecnej dokumentácii				

VÝKAZ VÝMER

Doterajší stav				Zmeny					Nový stav					
Číslo parcely		Výmera		Druh pozemku	Diel číslo	k parcele číslo	m2	od parcely číslo	m2	Číslo parcely	Výmera		Druh pozemku	Vlastník (iná oprávn. osoba) adresa, (sídlo)
KN-E	KN-C	ha	m2								ha	m2		
Stav právny je totožný s registrom CKN														
Vvčíslenie rozsahu vecného bremena														
1092	1810	1	6224	ost.pl.	2			1810	15	1810	1	6224	ost.pl.	SVP
1092	1826		2482	vod.pl.	1			1826	29	1826		2482	vod.pl.	SVP
Spolu:			1	8706					44		1	8706		

Poznámka: Zriaďuje sa vecné bremeno na priznanie práva uloženia inžinierskych sietí - **Ochranné pásmo** (Kanalizácia) vo vyznačenom rozsahu na parcely KNC č.1810 a 1826 v prospech RVSJV s.r.o. J.Palu 2/3 Nemšová.

Legenda:kód spôsobu využívania 11 - Vodný tok (prírodný - rieka, potok; umelý - kanál, náhon a iné)

24 - pozemok, na ktorom je postavená inžinierska stavba - prístav, plavebný kanál a komora, priehrada a iná...

Účelový plán č. 1
GP č. 36315583-075-2021
k.ú. Klíčové



II
1819

II
1818/1

ILAVA 7-9/24
ILAVA 7-9/42

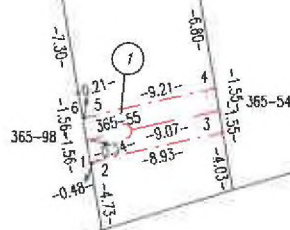

II
1810

II
1821

II
1820

1827

1828

Výkres č. 2
GP č. 36315583-075-2021
k.ú. Klíčové



II
1817

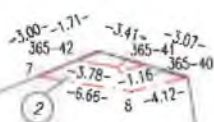

-38.35-

II
1810

II
1822

II
1821

III
1825

ILAVA 7-9/24
ILAVA 7-9/42

spoplatnené podľa zák. č. 145/95 Z. z.
v znení neskorších predpisov

Geometrický plán je podkladom na právne úkony, keď údaje doterajšieho stavu výkazu výmer sú zhodné s údajmi platných výpisov z katastra nehnuteľností.

Vyhoviteľ  ul. Gen. M. R. Štefánika 42, 911 01 Trenčín IČO 36315583 DIČ 2020177841 IČDPH 2020177841 tel: 032/6581208 fax: 032/6581207 e-mail: geo3@geo3.sk		Kraj Trenčiansky	Okres Ilava	Obec Luborča
Kat. územie Luborča		Číslo plánu 36315583-076-2021	Mapový list č. Ilava 6-9/11, 6-9/12	
		GEOMETRICKÝ PLÁN na vyznačenie ochranného pásma vecného bremena na p.č. C KN 1003, 2571		
Vyhoviteľ		Autorizačne overil		Úradne overil Ing. Ľadislav Mojžiš Meno:
Dňa: 31.1.2022	Meno: Ing. Branislav Novák	Dňa: 31.1.	Dňa: 25.07.2022	Číslo: 157/22
Nové hranice boli v prírode označené neboli stabilizované		Náležik:	Úradne Z.z. a	
Záznam podrobného merania (meračský náčrt) č. 1042				
Súradnice bodov označených číslami a ostatné meračské údaje sú uložené vo všeobecnej dokumentácii				

VYKAZ VÝMER

		Doterajší stav				Zmeny					Nový stav					
K ložky	Číslo		Výmera		Druh pozemku	Diel číslo	k parcele číslo	m2	od parcely číslo	m2	Číslo parcely	Výmera		Druh pozemku	Vlastník (iná opráv. osoba) adresa, (sídlo)	
	LV	KN-E	KN-C	ha								m2	ha			m2
						Stav právny je totožný s registrom CKN										
						Vyčíslenie rozsahu vecného bremena										
	1741		1003	1	1632	ost.pl.	1			1003	47	1003	1	1632	ost.pl. 24	SVP
	1741		2571		9373	ost.pl.	2			2571	7	2571		9373	ost.pl. 24	SVP
Spolu:				2	1005						54		2	1005		

Poznámka: Zriaďuje sa vecné bremeno na priznanie práva uloženia inžinierskych sietí -**Ochranné pásmo** (Kanalizácia) vo vyznačenom rozsahu na parcely KNC č.1003 a 2571 v prospech RVSVV s.r.o. J.Palu 2/3 Nemšová.

Legenda:kód spôsobu využívania

24 - Pozemok, na ktorom je postavená inžinierska stavba - prístav, plavebný kanál a komora, priehrada a iná ochrannáhrádza, závlahová a melioračná sústava a jej súčasti

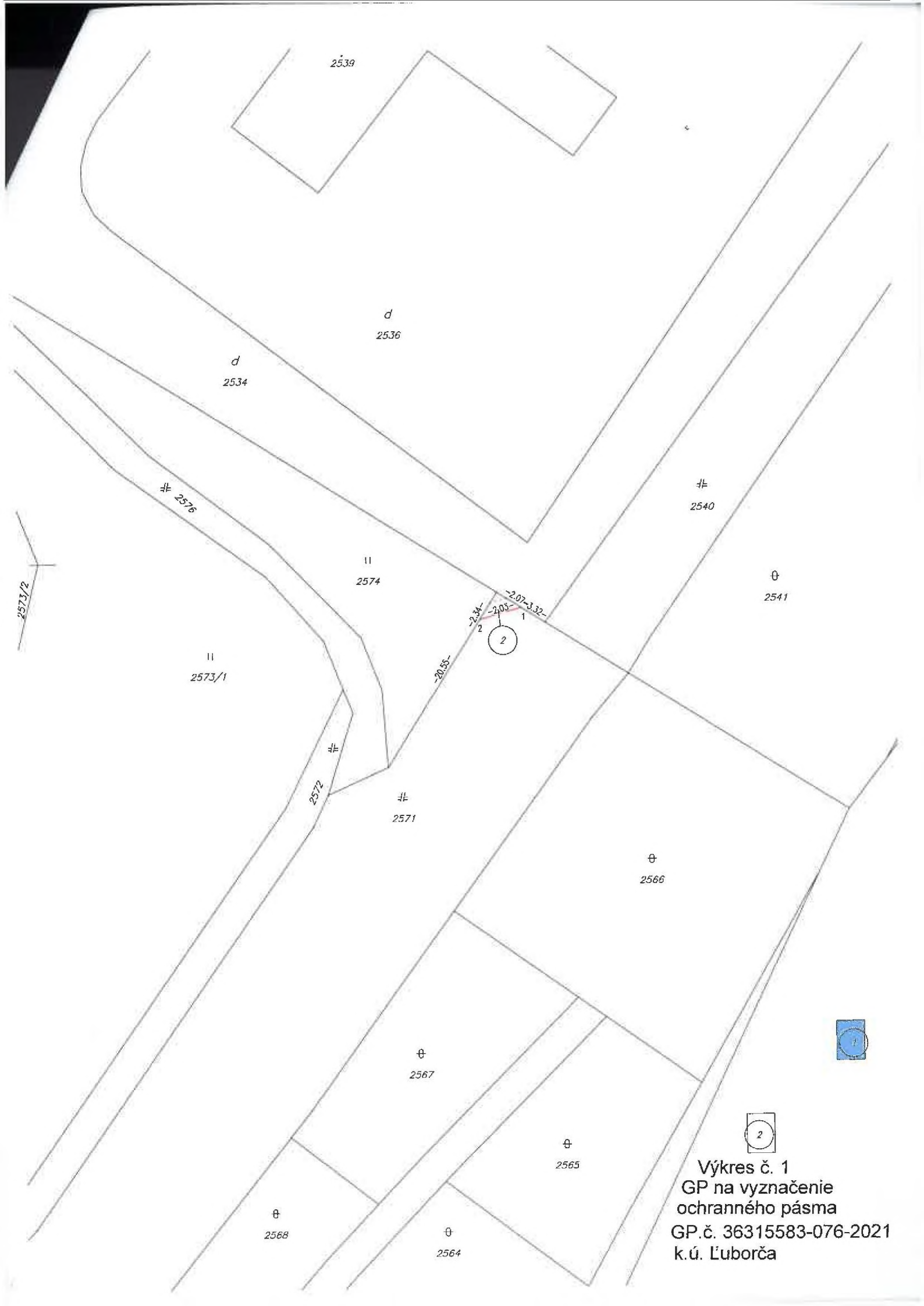

2

1

Výkres č. 1
GP na vyznačenie
ochranného pásma
GP.č. 36315583-076-2021
k.ú. Ľuborča

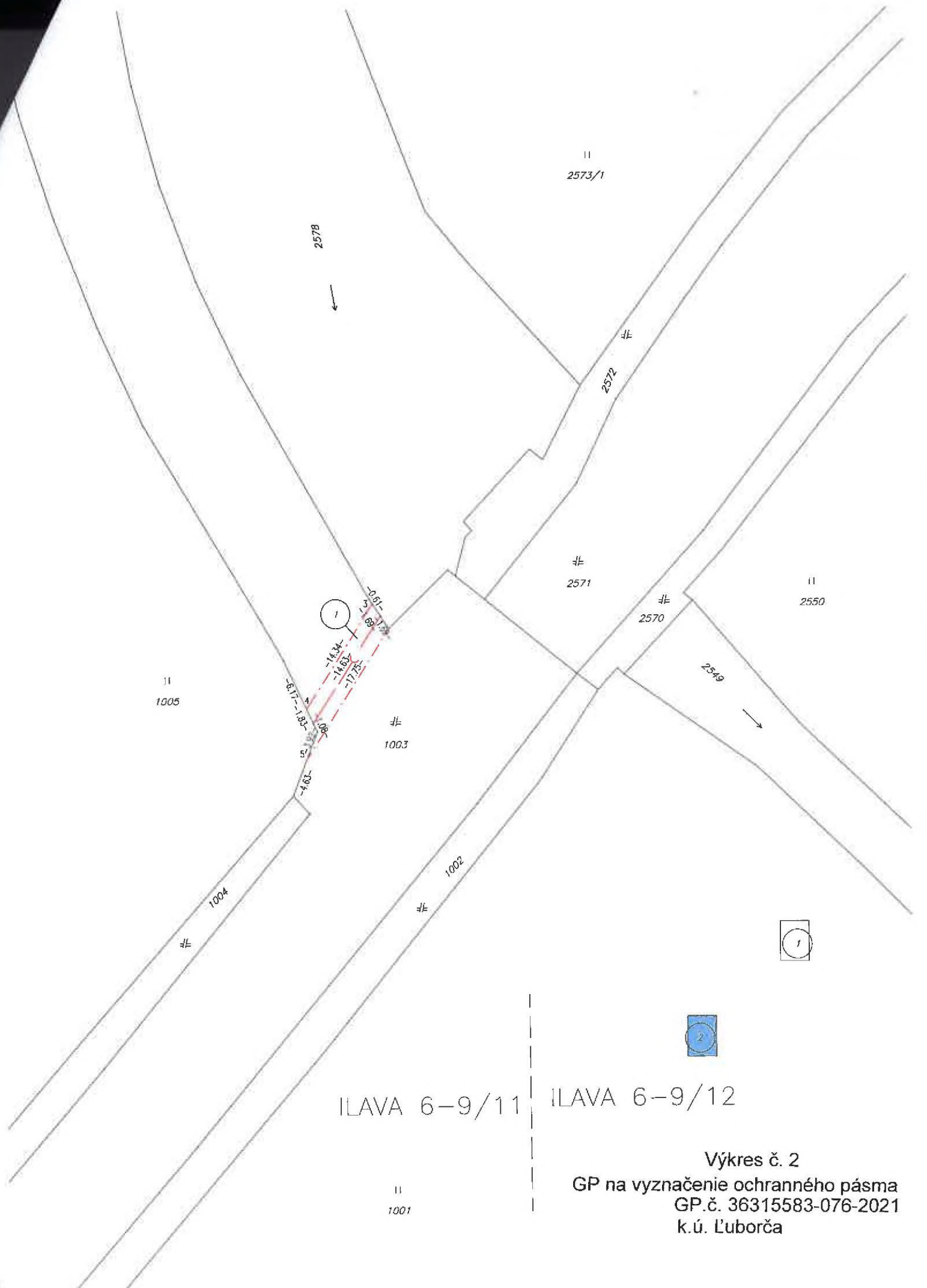

ILAVA 6-9/11

ILAVA 6-9/12

Výkres č. 2
 GP na vyznačenie ochranného pásma
 GP.č. 36315583-076-2021
 k.ú. Ľuborča

31105/95 ZK
 v zriaďovacom procese

Geometrický plán je podkladom na právne úkony, keď údaje doterajšieho stavu výkazu výmer sú zhodné s údajmi platných výpisov z katastra nehnuteľností.

Vyhoviteľ  ul. Gen. M. R. Štefánika 42, 911 01 Trenčín IČO 36315583 DIČ 2020177841 IČDPH 2020177841 tel: 032/6581208 fax: 032/6581207 e-mail: geo3@geo3.sk		Kraj Trenčiansky	Okres Trenčín	Obec Skalka nad Váhom
Kat. územie Skalská Nová Ves		Číslo plánu 36315583-077-2021	Mapový list č. Trenčín 8-0/22	
GEOMETRICKÝ PLÁN na vyznačenie ochranného pásma vecného bremena na p.č. C KN 621/2				
Vyhoviteľ		Autorizovane overil		Úradne overil Ing. Dana STUDENÁ
Dňa: 07.02.2022	Meno: Ing. Branislav Novák	Dňa: 08.02.2022	Dňa: 15-02-2022	Číslo: 196/22
Nové hranice boli v prírode označené neboli stabilizované		Náležiteľ	loutek redpisom	Úi Z. IR č. 215/95
Záznam podrobného merania (meračský náčrt) č. 451				
Súradnice bodov označených číslami a ostatné meračské údaje sú uložené vo všeobecnej dokumentácii				

r
628/9

628/25

r
580/1

622/3

-9.16-

1.86-1.86
-3.99-

①

-9.41-

-9.42-

-9.43-

-8.44-

1.87

-4.55-

580/2

622/4

949/1

← 621/2

e
580/3

r
897/1

e
949/3

r
897/6

VÝKAZ VÝMER

Doterajší stav					Zmeny					Nový stav					
PK vložk.	Číslo parcely		Výmera		Druh pozemku	Diel číslo	k parcele číslo	m2	od parcely číslo	m2	Číslo parcely	Výmera		Druh pozemku	Vlastník (iná oprávn. osoba) adresa, (sídlo)
	LV	KN-E	KN-C	ha								m2	ha		
						Stav právny je totožný s registrom CKN									
						Vyčíslenie rozsahu vecného bremena									
304		621/2		8899	vod.pl.	1			621/2	32	621/2		8899	vod.pl. 11	SVP
Spolu:				8899									8899		

Poznámka: Zriaďuje sa vecné bremeno na priznanie práva uloženia inžinierskych sietí -**Ochranné pásmo** (Kanalizácia) vo vyznačenom rozsahu na parcelu KNC č.621/2 v prospech RVSVV s.r.o. J.Palu 2/3 Nemšová.

Legenda:kód spôsobu využívania 11 - Vodný tok (prírodný - rieka, potok; umelý - kanál, náhon a iné)

50A

spopiatnené podľa zák. č. 145/95 z.z.
v znení neskorších predpisov

Geometrický plán je podkladom na právne úkony, keď údaje doterajšieho stavu výkazu výmer sú zhodné s údajmi platných výpisov z katastra nehnuteľností.

Vyhoviteľ  ul. Gen. M. R. Štefánika 42, 911 01 Trenčín IČO 36315583 DIČ 2020177841 IČDPH 2020177841 tel: 032/6581208 fax: 032/6581207 e-mail: geo3@geo3.sk		Kraj Trenčiansky	Okres Trenčín	Obec Skalka nad Váhom
Kat. územie Skalská Nová Ves		Číslo plánu 36315583-078-2022	Mapový list č. Trenčín 7-0/1, 7-0/2, 7-0/3	
Vyhoviteľ		GEOMETRICKÝ PLÁN na vyznačenie ochranného pásma vecného bremena na p.č. C KN č.955 a EKN č. 954/1.		
Vyhoviteľ		Autorizačne overil		Úradne overil Ing. Dana STUDENÁ
Dňa: 10.06.2022	Meno: Ing. Branislav Novák	Di: 1	Dňa: 22-06-2022 Číslo: 921/22	
Nové hranice boli v prírode označené neboli stabilizované		Di: N	Bloudek predpisom	Úr: Z:2
Záznam podrobného merania (meračský náčrt) č. 455		SR SR 8.215/95		
Súradnice bodov označených číslami a ostatné meračské údaje sú uložené vo všeobecnej dokumentácii				

II
439/5

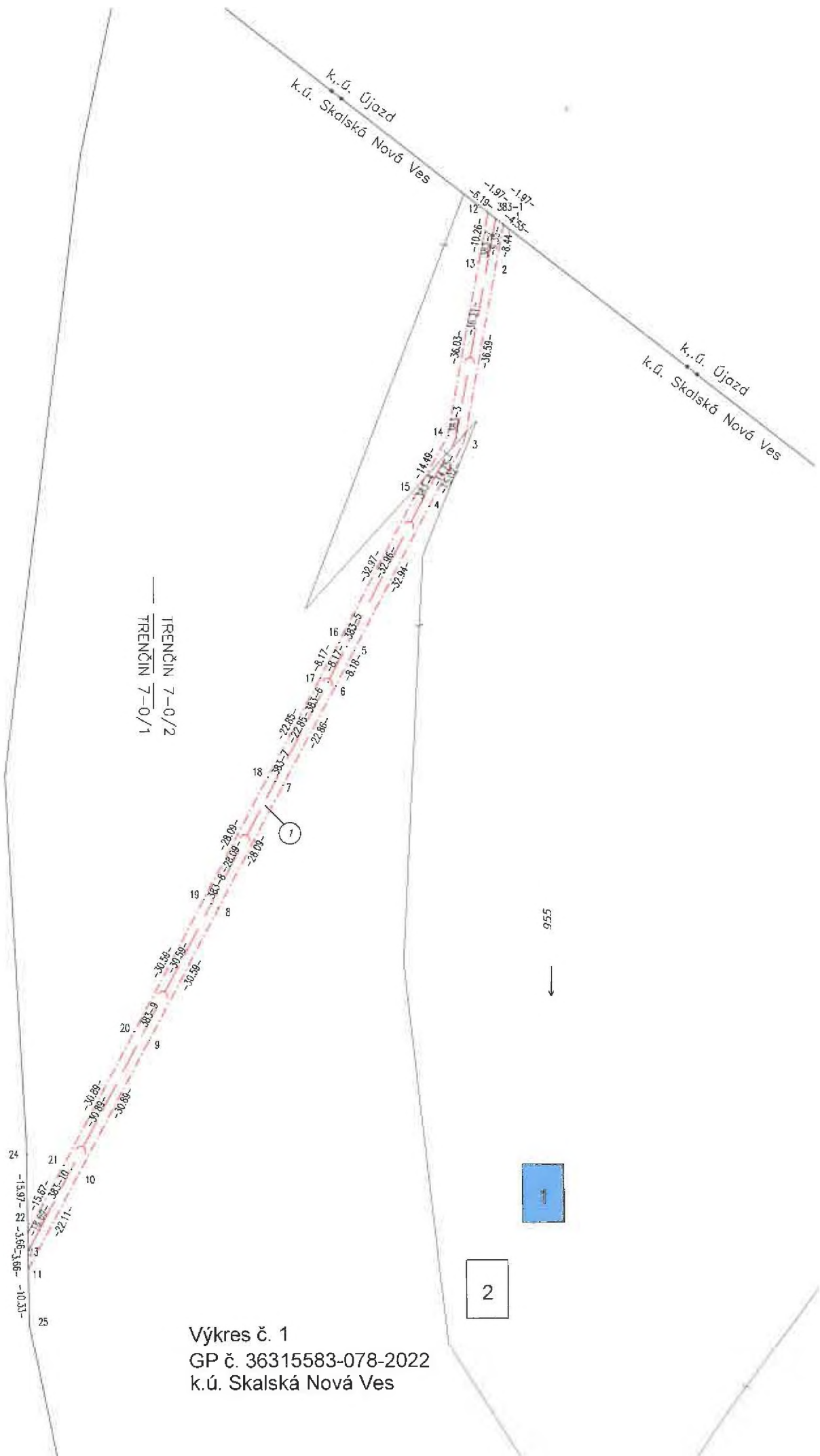

Výkres č. 1
GP č. 36315583-078-2022
k.ú. Skalská Nová Ves

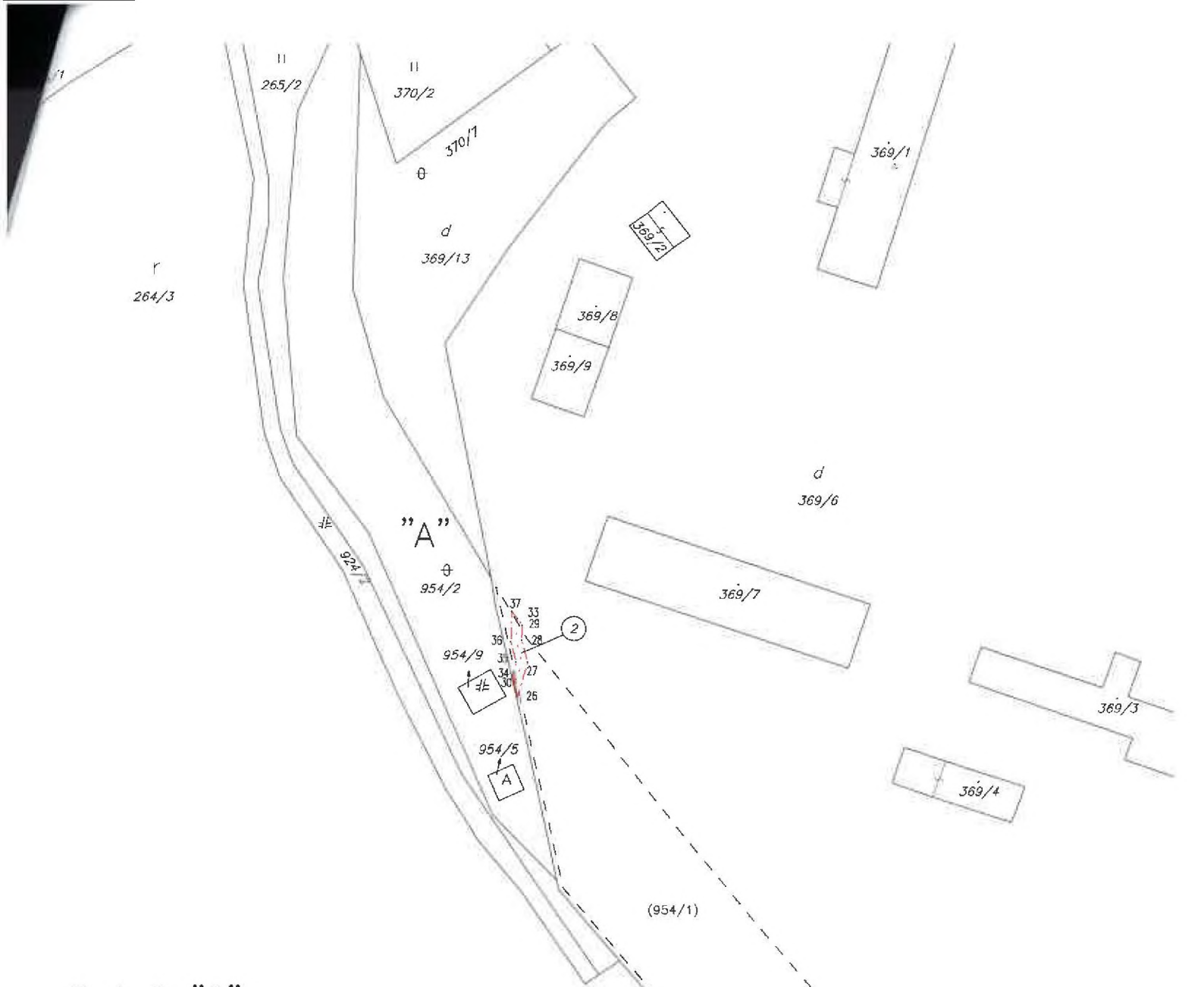

Detail "A"

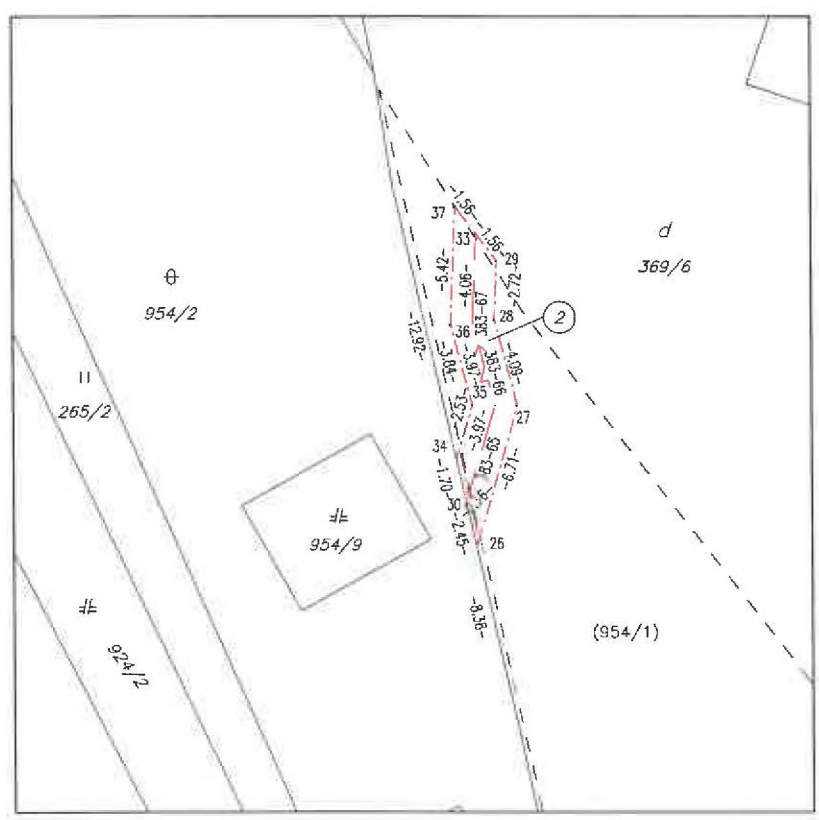

Výkres č. 2
 GP č. 36315583-078-2022
 k.ú. Skalská Nová Ves

1

2

VÝKAZ VÝMER

Doterajší stav					Zmeny					Nový stav					
PK vložky	Číslo parcely		Výmera		Druh pozemku	Diel číslo	k parcele číslo	m2	od parcely číslo	m2	Číslo parcely	Výmera		Druh pozemku	Vlastník (iná opravn. osoba) adresa. (sídlo)
	LV	KN-E	KN-C	ha								m2	ha		
<u>Stav právny</u>															
Vyčíslenie rozsahu vecného bremena															
176		955	42	7896	vod.pl.	1			955	816	955	42	7896	vod.pl. 11	Doterajší
790	954/1			5753	vod.pl.	2		954/1		25	(954/1)		5753	vod.pl. 11	Detto
Spolu:			53	3649						841		43	3649		
<u>Stav podľa registra C KN</u>															
		369/6	5	4378	zast.pl.						369/6	5	4378	zast.pl. 18	Doterajší
176		955	42	7896	vod.pl.						955	42	7896	vod.pl. 11	Detto
Spolu:			48	2274							48	2274			

Poznámka: Zriaďuje sa vecné bremeno na priznanie práva uloženia inžinierskych sietí -**Ochranné pásmo** (Kanalizácia) vo vyznačenom rozsahu na parcely KNC č. 955 v prospech RVSVV s.r.o. J.Palu 2/3 Nemšová.

Poznámka: Zriaďuje sa vecné bremeno na priznanie práva uloženia inžinierskych sietí -**Ochranné pásmo** (vedenie NN) vo vyznačenom rozsahu na parcelu KNE č.954/1 v prospech RVSVV s.r.o. J.Palu 2/3 Nemšová.

Legenda:kód spôsobu využívania 11 -vodný tok (prirodzený-rieka, potok, umelý-kanál, náhon a iné
 18 - pozemok, na ktorom je dvor

Uplatnenie Zákona č. 142/95 Z.z.
v znení neskorších predpisov

Geometrický plán je podkladom na právne úkony, keď údaje doterajšieho stavu výkazu výmer sú zhodné s údajmi platných výpisov z katastra nehnuteľností.

Vyhoviteľ  ul. Gen. M. R. Štefánika 42, 911 01 Trenčín IČO 36315583 DIČ 2020177841 IČDPH 2020177841 tel: 032/6581208 fax: 032/6581207 e-mail: geo3@geo3.sk		Kraj	Okres	Obec
		Trenčiansky	Trenčín	Skalka nad Váhom
		Kat. územie	Číslo plánu	Mapový list č.
		Újazd	36315583-083-2022	Ilava 7-9/43
GEOMETRICKÝ PLÁN na vyznačenie ochranného pásma vecného bremena na p.č. C KN č.360				
Vyhoviteľ		Autorizačne overil		Úradne overil Ing. Dana STUDENA
Dňa:	Meno:	Dňa:	Meno:	Meno:
16.06.2022	Ing. Branislav Novák	16.06		27-06-2022
Nové hranice boli v prírode označené neboli stabilizované		Náležitc	udek	Číslo: 942/22
Záznam podrobného merania (meračský náčrt) č. 268			dpisom	: SR č.215/95
Súradnice bodov označených číslami a ostatné meračské údaje sú uložené vo všeobecnej dokumentácii				



VÝKAZ VÝMER

Doterajší stav					Zmeny					Nový stav					
PK vložka	Číslo parcely		Výmera		Druh pozemku	Diel číslo	k parcele číslo	m2	od parcely číslo	m2	Číslo parcely	Výmera		Druh pozemku	Vlastník (iná oprávn. osoba) adresa, (sídlo)
	KN-E	KN-C	ha	m2								ha	m2		
945		360		1128	vod.pl.	<u>Stav právny je totožný s registrom CKN</u> <u>Vyčíslenie rozsahu vecného bremena</u>					360		1128	vod.pl.	Doterajší
				1128		1			360	21			1128		11

Spolu:

1128

21

1128

Poznámka: Zriaďuje sa vecné bremeno na priznanie práva uloženia inžinierskych sietí - **Ochranné pásmo** (Kanalizácia) v uvedenom dieli na parcelu KNC č.360 v prospech RVSVV s.r.o. J.Palu 2/3 Nemšová.

Legenda:kód spôsobu využívania 11 -vodný tok (prirodzený-rieka, potok, umelý-kanál, náhon a iné

Geometrický plán je podkládom na právne úkony, keď údaje doterajšieho stavu výkazu výmer sú zhodné s údajmi platných výpisov z katastra nehnuteľností.

Vyhoviteľ  ul. Gen. M. R. Štefánika 42, 911 01 Trenčín IČO 36315583 DIČ 2020177841 IČDPH 2020177841 tel: 032/6581208 fax: 032/6581207 e-mail: geo3@geo3.sk		Kraj Trenčiansky	Okres Trenčín	Obec Horná Súča
		Kat. územie Horná Súča	Číslo plánu 36315583-084-2022	Mapový list č. Horná Súča 0-7/14
		GEOMETRICKÝ PLÁN na vyznačenie ochranného pásma vecného bremena na p.č. KNE 15253/11.		
Vyhoviteľ		Autorizačne overil		Úradne overil
Dňa: 20.06.2022	Meno: Ing. Branislav Novák	Dňa: 20.06.2022	Meno: Ing. Dušan Bloudek	Dňa: Číslo:
Nové hranice boli v prírode označené neboli stabilizované		Náležitostami a prístupnosťou zodpovedá predpisom		Úradne overené podľa § 9 zákona NR SR č. 215/95 Z.z. o geodézii a kartografii
Záznam podrobného merania (meračský náčrt) č. 2341		Pečiatka a podpis		Pečiatka a podpis
Súradnice bodov označených číslami a ostatné meračské údaje sú uložené vo všeobecnej dokumentácii				

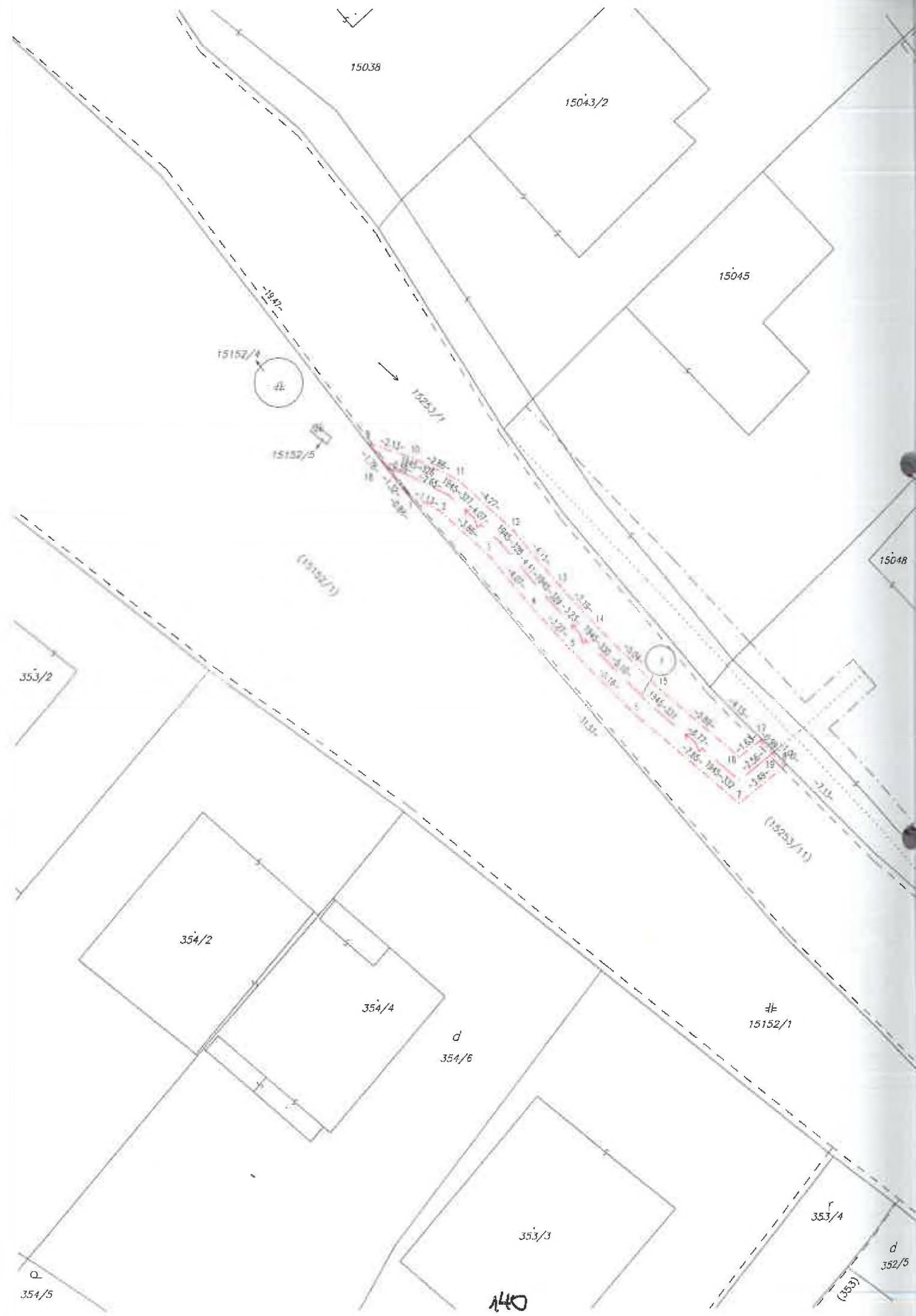

VYKAZ VÝMER

		Doterajší stav		Zmeny					Nový stav						
PK stav	Číslo		Výmera		Druh pozemku	Diel číslo	k parcele číslo	m2	od parcely číslo	m2	Číslo parcely	Výmera		Druh pozemku kód	Vlastník (iná oprávn. osoba) adresa, (sídlo)
	L.V	KN-E	KN-C	ha								m2	ha		
	<u>Stav právny</u>														
	<u>Výčíslenie rozsahu vecného bremena</u>														
4104	15253/11			2034	trv.tr.p.	1			15253/11	58	(15253/11)	2034	trv.tr.p.)		Doterajší
Spolu:				2034						58		2034			
			15253/1	1934	vod.pl.						15253/1	1934	vod.pl. 11		Doterajší
Spolu:				1934								1934			

Poznámka: Zriaďuje sa vecné bremeno na priznanie práva uloženia inžinierskych sietí -Ochranné pásmo (vedenie NN) vo vyznačenom rozsahu na parcelu KNE č.15253/11 v prospech RVS SV s.r.o. J.Palu 2/3 Nemšová.

Legenda:kód spôsobu využívania 11 - Vodný tok (prirodzený - rieka, potok; umelý - kanál, náhon a iné)