

KÚPNA ZMLUVA

SE-VO2-2023/004063-011

uzatvorená podľa § 409 a nasl. zákona č. 513/1991 Zb. Obchodný zákonník v znení neskorších predpisov (ďalej len „**Obchodný zákonník**“) a v súlade so zákonom č. 343/2015 Z. z. o verejnom obstarávaní a o zmene a doplnení niektorých zákonov v znení neskorších predpisov (ďalej len „**zákon č. 343/2015 Z. z.**“) (ďalej len „**zmluva**“)

Článok I.

Zmluvné strany:

Kupujúci:

Názov: Slovenská republika v zastúpení Ministerstva vnútra Slovenskej republiky
Sídlo: Pribinova 2, 812 72 Bratislava, Slovenská republika
V zastúpení: plk. Ing. Oľga Grausová, zástupkyňa generálneho riaditeľa a súčasne riaditeľka organizačného odboru sekcie ekonomiky Ministerstva vnútra SR, na základe plnomocenstva č. SL-OPS-2023/005305-248
IČO: 00151866
DIČ:
Bankové spojenie:
IBAN:
BIC/SWIFT kód:
Internetová adresa (URL): www.minv.sk

(ďalej len „kupujúci“)

a

Predávajúci:

Názov: HYCA s.r.o.
Sídlo: Viničiarska cesta 9, 902 01 Pezinok
Štatutárny zástupca: Ing. Pavol Cagaň, konateľ
IČO: 35900008
DIČ:
IČ DPH:
Bankové spojenie:
IBAN:
Tel:
e-mail:
Zapísaný v: Obchodnom registri Mestského súdu Bratislava III, oddiel Sro., vložka č. 33119/B

(ďalej len „predávajúci“)

(kupujúci a predávajúci ďalej spolu len „Zmluvné strany“ alebo každý samostatne aj ako „Zmluvná strana“)

Článok II. Úvodné ustanovenie

- 2.1. Zmluvné strany uzatvárajú túto zmluvu v súlade s výsledkom verejnej súťaže na predmet zákazky **„Modulárne školiace stredisko pre nácvik výkonu služobnej činnosti a služobných zákrokov“** ktorej oznámenie o vyhlásení verejného obstarávania bolo uverejnené vo Vestníku verejného obstarávania č. 086/2023 pod číslom 16137-MST zo dňa 02.05.2023 (ďalej len „Verejné obstarávanie“).

Článok III. Predmet zmluvy

- 3.1. Predmetom tejto zmluvy je záväzok predávajúceho dodať kupujúcemu: Zostavu modulárneho školiaceho strediska pre nácvik výkonu služobnej činnosti a služobných zákrokov pre potreby vybavenia NAKA Prezídia Policajného zboru v rámci realizácie projektu v rámci Fondu pre vnútornú bezpečnosť: Zavedenie aktuálnych nástrojov a metód v boji proti nedovolenému ozbrojovaniu a obchodovaniu so zbraňami s kódovým označením SK 2017 ISF SC5/NC1/A3/P2, vrátane poskytnutia služieb súvisiacich s dopravou, zložením a umiestnením do miesta dodania (ďalej len „tovar“), v súlade s prílohou č.1 tejto zmluvy a záväzok kupujúceho riadne a včas dodaný tovar prevziať a zaplatiť za neho predávajúcemu kúpnu cenu podľa článku V. tejto zmluvy. Súčasťou dodávky tovaru je jeho doprava a umiestnenie do miesta dodania.

Článok IV. Dodacie podmienky

- 4.1. Predávajúci sa zaväzuje dodať tovar v súlade s dohodnutými technickými a funkčnými charakteristikami, všeobecne záväznými právnymi predpismi platnými na území SR, technickými normami a podmienkami tejto zmluvy. Predávajúci sa zaväzuje súčasne s odovzdaním tovaru odovzdať kupujúcemu aj všetky doklady, ktoré sa na dodaný tovar vzťahujú, a to najmä technickú dokumentáciu, manuál na použitie, informácie o manipulovaní a skladovaní.
- 4.2. Predávajúci sa zaväzuje protokolárne odovzdať tovar kupujúcemu v lehote do troch (3) mesiacov odo dňa nadobudnutia účinnosti tejto zmluvy, na základe preberacieho protokolu, ktorým bude dodací list.
- 4.3. Miestom dodania tovaru je: Ministerstvo vnútra Slovenskej republiky, GPS súradnice: 48.259374, 16.981412, Bratislavský kraj.
- 4.4. Deň dodania tovaru a vyloženie tovaru v mieste dodania tovaru písomne alebo elektronicky oznámi predávajúci kupujúcemu najneskôr päť (5) pracovných dní vopred.
- 4.5. Dodanie tovaru budú Zmluvné strany realizovať tak, že predávajúci dodá tovar kupujúcemu spolu s originálom a jednou kópiou dodacieho listu. Kupujúci po odkontrolovaní dodaného tovaru, množstva, ceny a kvality tovaru fotokópiu dodacieho listu písomne potvrdí podpisom. Kupujúci môže po prevzatí tovaru riadne tovar užívať a predávajúci sa mu zaväzuje toto užívanie dňom prevzatia umožniť. Kupujúci si vyhradzuje právo prevziať iba tovar funkčný, bez zjavných väd, dodaný v kompletnom stave a v požadovanom množstve. V opačnom prípade si kupujúci vyhradzuje právo nepodpísať dodací list, neprebrať dodaný tovar a nezaplatiť cenu za neprebraný tovar.
- 4.6. Kupujúci sa zaväzuje zabezpečiť podmienky vhodné pre inštaláciu, odskúšanie a prevádzku tovaru podľa písomných pokynov predávajúceho, a to najmä:
- a. miesto pre inštalovanie a prevádzku tovaru,
 - b. zabezpečiť ochranu doručených a inštalovaných častí tovaru pred zásahom nepovoláných osôb, pred vytopením, požiarom a podobne.

- 4.7. Predávajúci sa zaväzuje uskutočniť v priestoroch kupujúceho inštaláciu zariadení a školenie zamestnancov kupujúceho v slovenskom jazyku, resp. českom jazyku pre prevádzku a údržbu tovaru podľa prílohy č.1 Opis predmetu zákazky.
- 4.8. V prílohe č. 3 tejto zmluvy sú uvedené údaje o všetkých známych subdodávateľoch predávajúceho, ktorí sú známi v čase uzavierania tejto zmluvy, a údaje o osobe oprávnenej konať za subdodávateľa v rozsahu meno a priezvisko, adresa pobytu, dátum narodenia.
- 4.9. Predávajúci je povinný kupujúcemu oznámiť akúkoľvek zmenu údajov u subdodávateľov uvedených v Prílohe č. 3, a to bezodkladne po tom, ako sa o tejto skutočnosti dozvie.
- 4.10. V prípade zmeny subdodávateľa je predávajúci povinný najneskôr do piatich (5) pracovných dní odo dňa zmeny subdodávateľa predložiť kupujúcemu informácie o novom subdodávateľovi v rozsahu údajov podľa bodu 4.9 tohto článku a predmety subdodávok, pričom pri výbere subdodávateľa musí predávajúci postupovať tak, aby vynaložené náklady na zabezpečenie plnenia na základe zmluvy o subdodávke boli primerané jeho kvalite a cene.
- 4.11. Predávajúci vyhlasuje, že v čase uzatvorenia tejto zmluvy je zapísaný v registri partnerov verejného sektora v súlade so zákonom č. 315/2016 Z. z. o registri partnerov verejného sektora a o zmene a doplnení niektorých zákonov v znení neskorších predpisov, pokiaľ sa ho povinnosť zápisu do registra partnerov verejného sektora týka. Ak sa na strane predávajúceho ako Zmluvnej strany podieľa skupina dodávateľov podľa § 37 zákona č. 343/2015 Z. z., má každý člen tejto skupiny dodávateľov povinnosť byť zapísaný v registri partnerov verejného sektora.
- 4.12. Subdodávateľ alebo subdodávateľ podľa osobitného predpisu, ktorý podľa § 11 ods. 1 zákona č. 343/2015 Z. z. má povinnosť zapisovať sa do registra partnerov verejného sektora, musí byť zapísaný v registri partnerov verejného sektora.
- 4.13. Povinnosti predávajúceho vrátane pravidiel výberu subdodávateľa platia aj pri zmene subdodávateľa počas celej doby trvania tejto zmluvy.
- 4.14. Predávajúci zodpovedá za plnenie zmluvy o subdodávke subdodávateľom tak, ako keby plnenie realizované na základe takejto zmluvy realizoval sám. Predávajúci zodpovedá za odbornú starostlivosť pri výbere subdodávateľa, ako aj za výsledok plnenia vykonaného na základe zmluvy o subdodávke.
- 4.15. Vlastnícke právo k dodanému tovaru prechádza na kupujúceho dňom jeho dodania a prevzatia kupujúcim na základe dodacieho listu vyhotoveného predávajúcim.
- 4.16. Nebezpečenstvo škody na tovare prechádza na kupujúceho dňom jeho prevzatia kupujúcim na základe dodacieho listu vyhotoveného predávajúcim.

Článok V.

Kúpna cena a platobné podmienky

- 5.1. Kúpna cena je stanovená dohodou zmluvných strán ako cena konečná v súlade so zákonom Národnej rady Slovenskej republiky č. 18/1996 Z. z. o cenách v znení neskorších predpisov a vyhlášky Ministerstva financií Slovenskej republiky č. 87/1996 Z.z., ktorou sa vykonáva zákon Národnej rady Slovenskej republiky č. 18/1996 Z. z. o cenách v znení neskorších predpisov. Cena je uvedená v prílohe č. 2 tejto zmluvy.
- 5.2. Zálohové platby ani platba vopred sa neumožňujú. Úhrada ceny sa uskutoční po prevzatí tovaru kupujúcim, formou prevodu na bankový účet predávajúceho uvedeného v záhlaví tejto zmluvy. Bezhotovostný platobný styk sa uskutoční prostredníctvom finančného ústavu kupujúceho na základe faktúry, ktorej splatnosť je dohodnutá v lehote tridsať (30) dní odo dňa doručenia faktúry kupujúcemu. Faktúra sa považuje za uhradenú dňom odpísania finančných prostriedkov z účtu kupujúceho.

- 5.3. Neoddeliteľnou súčasťou faktúry bude dodací list potvrdený kupujúcim.
- 5.4. Faktúra musí spĺňať všetky náležitosti daňového dokladu v zmysle zákona č. 222/2004 Z. z. o dani z pridanej hodnoty v znení neskorších predpisov, vrátane označenia čísla zmluvy podľa evidencie kupujúceho, číslo a názov projektu SK 2017 ISF SC5/NC1/A3/P2 a informáciu, že Projekt je spolufinancovaný Európskou úniou z Fondu pre vnútornú bezpečnosť v rámci Fondov pre oblasť vnútorných záležitostí. V prípade, že faktúra bude obsahovať nesprávne alebo neúplné údaje, alebo nebude mať náležitosti daňového dokladu, kupujúci je oprávnený ju vrátiť a predávajúci je povinný faktúru podľa charakteru nedostatku opraviť, doplniť alebo vystaviť novú. V takomto prípade sa preruší lehota jej splatnosti a nová lehota splatnosti faktúry začne plynúť prevzatím nového, resp. opraveného daňového dokladu kupujúcim. Kupujúci a predávajúci sa zaväzujú plniť povinnosť v zmysle zákona č. 215/2019 Z. z. o zaručenej elektronickej fakturácii a centrálnom elektronickej systéme a o doplnení niektorých zákonov, ktorým dochádza k zavedeniu povinnosti používať zaručené elektronické faktúry, v termíne a rozsahu, ktoré oznámi Ministerstvo financií Slovenskej republiky vo svojom publikačnom orgáne.
- 5.5. Kúpna cena za tovar je stanovená v mene EURO. Ak je predávajúci platcom DPH k fakturovanej kúpnej cene bude pripočítaná daň z pridanej hodnoty stanovená v súlade so všeobecne záväznými právnymi predpismi SR platnými v čase dodania tovaru.
- 5.6. Kúpna cena zahŕňa všetky ekonomicky oprávnené náklady predávajúceho vynaložené v súvislosti s dodávkou tovaru, a to dovozný clá, dopravu na miesto dodania, náklady na obalovú techniku a balenie a primeraný zisk predávajúceho.

Článok VI.

Záručná doba a zodpovednosť za vady

- 6.1. Záručná doba na tovar je min. dvadsať štyri (24) mesiacov odo dňa prevzatia tovaru kupujúcim, pokiaľ na záručnom liste, v Prílohe č. 1 tejto zmluvy alebo obale takého tovaru nie je vyznačená dlhšia záručná doba podľa záručných podmienok výrobcu. V prípade oprávnenej reklamácie sa záručná doba predlžuje o čas, počas ktorého bola vada odstraňovaná.
- 6.2. V prípade vady v akosti tovaru počas záručnej doby má kupujúci právo na bezplatné odstránenie väd a predávajúci povinnosť vady odstrániť na svoje náklady v lehote do tridsať (30) dní od uplatnenia reklamácie vady podľa bodu 6.3. tohto článku. Predávajúci nezodpovedá za vady, ktoré vznikli poškodením tovaru hrubou nebanlivosťou kupujúceho, jeho konaním v rozpore s inštrukciami ohľadne používania tovaru, neodbornou údržbou, používaním v rozpore s návodom na použitie, alebo neobvyklým spôsobom užívania tovaru.
- 6.3. Kupujúci sa zaväzuje, že reklamáciu vady zo záruky tovaru uplatní bez zbytočného odkladu po jej zistení, písomnou formou, oprávnenému zástupcovi predávajúceho.
- 6.4. Kupujúci je oprávnený v prípade dodania vadného tovaru požadovať:
 - a) odstránenie väd tovaru, ak sú opraviteľné,
 - b) dodanie chýbajúceho množstva alebo časti tovaru,
 - c) výmenu vadného tovaru za tovar bez väd.
- 6.5. Právo voľby uplatneného nároku podľa bodu 6.4. písm. a), b) alebo c) tohto článku musí kupujúci uviesť v písomne uplatnenej reklamáci. V opačnom prípade má právo voľby predávajúci.
- 6.6. Popri nárokoch ustanovených v bode 6.4. tohto článku tejto zmluvy má kupujúci nárok na náhradu škody.
- 6.7. V prípade nárokov kupujúceho podľa bodu 6.4. písm. b) a c) tohto článku tejto zmluvy je predávajúci povinný dodať chýbajúce množstvo tovaru alebo jeho časti alebo vymeniť vadný tovar za tovar bez väd v lehote do pätnásť (15) dní odo dňa doručenia reklamácie v zmysle tohto článku tejto zmluvy. V tomto prípade zabezpečí odobratie vadného tovaru z miesta jeho dodania a dodanie bezchybného

tovaru alebo jeho chýbajúceho množstva na miesto jeho dodania predávajúci na vlastné náklady.

- 6.8. Postup pri reklamácií tovaru sa ďalej riadi záručnými podmienkami a príslušnými ustanoveniami Obchodného zákonníka a ďalších všeobecne záväzných právnych predpisov platných na území SR.

Článok VII. Ostatné dojednania

- 7.1. Predávajúci vyhlasuje, že tovar nie je zaťažovaný právami tretích osôb.

- 7.2. Predávajúci je povinný:

- a) dodať tovar kupujúcemu v dohodnutom množstve, rozsahu, kvalite, v požadovaných technických parametroch, v bezchybnom stave a dohodnutom termíne v zmysle špecifikácie podľa prílohy č. 1 zmluvy,
- b) Predávajúci/subdodávateľ sa podrobí výkonu kontroly zo strany poverených zamestnancov kontrolného orgánu podľa príslušných všeobecne záväzných právnych predpisov SR a EÚ, pričom zamestnanci oprávnení na výkon kontroly sú napríklad: poverení zamestnanci Zodpovedného orgánu, Orgánu auditu, Najvyššieho kontrolného úradu SR, Úradu pre verejné obstarávanie, splnomocnení zástupcovia Európskej komisie, Európskeho úradu na boj proti podvodom a Európskeho dvora audítorov ako aj osoby prizvané kontrolnými orgánmi v súlade s pravidlami uvedenými v grantovej zmluve/ internom predpise. Dodávateľ/subdodávateľ poskytne oprávneným osobám na výkon kontroly/auditú všetku potrebnú súčinnosť.

- 7.3. Kupujúci je povinný:

- a) prebrať bezchybný tovar v deň dodania tovaru, ktorý mu predávajúci oznámi podľa článku IV. bod 4.4 tejto zmluvy,
- b) riadne a včas zaplatiť kúpnu cenu dohodnutú v článku V. tejto zmluvy.

- 7.4. V súvislosti s dôvernými informáciami sprístupnenými druhej Zmluvnej strane v súvislosti s plnením podľa tejto zmluvy je každá Zmluvná strana povinná počas trvania tejto zmluvy a po dobu dvoch (2) rokov po skončení platnosti tejto zmluvy uchovávať a zabezpečovať utajenie a dôvernú akýchkoľvek informácií označených za dôverné a nebude takéto informácie reprodukovat' ani poskytovať tretím osobám bez predchádzajúceho písomného súhlasu druhej Zmluvnej strany a ani ich využívať iným spôsobom, ako na naplnenie účelu tejto zmluvy.

- 7.5. V prípade, že Predávajúci, jeho subdodávateľ podľa zákona č. 343/2015 Z.z. alebo subdodávateľ podľa zákona č. 315/2016 Z. z., má povinnosť byť zapísaný v registri partnerov verejného sektora podľa zákona č. 315/2016 Z. z., predávajúci vyhlasuje, že jeho konečným užívateľom výhod zapísaným v registri partnerov verejného sektora, rovnako ani konečným užívateľom výhod jeho subdodávateľa podľa zákona č. 343/2015 Z.z. alebo subdodávateľa podľa zákona č. 315/2016 Z. z., nie je:

1. prezident Slovenskej republiky,
2. člen vlády,
3. vedúci ústredného orgánu štátnej správy, ktorý nie je členom vlády,
4. vedúci orgánu štátnej správy s celoslovenskou pôsobnosťou,
5. sudca Ústavného súdu Slovenskej republiky alebo sudca,
6. generálny prokurátor Slovenskej republiky, špeciálny prokurátor alebo prokurátor,
7. verejný ochranca práv,
8. predseda Najvyššieho kontrolného úradu Slovenskej republiky a podpredseda Najvyššieho kontrolného úradu Slovenskej republiky,
9. štátny tajomník,

10. generálny tajomník služobného úradu,
11. prednosta okresného úradu,
12. primátor hlavného mesta Slovenskej republiky Bratislavy, primátor krajského mesta alebo primátor okresného mesta, alebo
13. predseda vyššieho územného celku.

Článok VIII. Zmluvné pokuty a úroky z omeškania

- 8.1. Pre prípad nedodržania podmienok tejto zmluvy dohodli Zmluvné strany nasledovné sankcie:
 - a) za omeškanie predávajúceho s dodaním tovaru podľa čl. IV. bod 4.2 tejto zmluvy vrátane príslušných dokladov si kupujúci uplatní si voči predávajúcemu zmluvnú pokutu vo výške 0,05 % z ceny tovaru za každý aj začatý deň omeškania,
 - b) za omeškanie predávajúceho s odstránením vady tovaru podľa čl. VI. bod 6.2. tejto zmluvy si kupujúci uplatní si voči predávajúcemu zmluvnú pokutu vo výške 0,05% z ceny vadného tovaru za každý aj začatý deň omeškania.
 - c) za omeškanie kupujúceho so zaplatením kúpnej ceny je predávajúci oprávnený uplatniť si zákonný úrok z omeškania z nezaplatenej ceny za každý aj začatý deň omeškania.
- 8.2. Zaplatením zmluvnej pokuty predávajúcim nezaniká nárok kupujúceho na prípadnú náhradu škody, ktorá vznikla v príčinnej súvislosti s porušením zmluvnej povinnosti, za ktorú je uplatňovaná zmluvná pokuta.
- 8.3. Nárok na zmluvnú pokutu nevzniká vtedy, ak sa preukáže, že omeškanie je spôsobené okolnosťami vylučujúcimi zodpovednosť (vyššia moc). Zmluvnú pokutu zaplatí povinná Zmluvná strana oprávnenej Zmluvnej strane v lehote tridsiatich (30) dní odo dňa doručenia sankčnej faktúry do sídla povinnej Zmluvnej strany. Pre účely tejto zmluvy sa za vyššiu moc považujú udalosti, ktoré nie sú závislé od konania Zmluvných strán, a ktoré nemôžu Zmluvné strany ani predvídať ani nijakým spôsobom priamo ovplyvniť, a to najmä vojna, mobilizácia, povstanie, živelné pohromy, požiare, embargo, karantény. Oslobodenie od zodpovednosti za nesplnenie dodania tovaru trvá po dobu pôsobenia vyššej moci, najviac však dva mesiace. Po uplynutí tejto doby sa Zmluvné strany dohodnú o ďalšom postupe. Ak nedôjde k dohode, má strana, ktorá sa odvolala na okolnosti vylučujúce zodpovednosť, právo odstúpiť od zmluvy.
- 8.4. V prípade nepravdivosti vyhlásenia Predávajúceho, ktoré je uvedené v bode 7.5. tejto zmluvy, je Predávajúci povinný zaplatiť Kupujúcemu zmluvnú pokutu vo výške 30 000,- EUR.

Článok IX. Skončenie zmluvy

- 9.1. Zmluvné strany sa dohodli, že túto zmluvu je možné skončiť:
 - a) písomnou dohodou Zmluvných strán, a to dňom uvedeným v takejto dohode; v dohode o skončení zmluvy sa súčasne upravujú nároky Zmluvných strán vzniknuté na základe alebo v súvislosti s touto zmluvou,
 - b) písomným odstúpením od zmluvy v prípade podstatného porušenia zmluvy.
- 9.2. Odstúpenie od zmluvy sa uskutoční písomným oznámením odstupujúcej Zmluvnej strany adresovaným druhej Zmluvnej strane zároveň s uvedením dôvodu odstúpenia od zmluvy a je účinné okamihom jeho doručenia druhej Zmluvnej strane. V prípade pochybností sa má za to, že je odstúpenie doručené tretí deň po jeho odoslaní. Doručuje sa zásadne na adresu Zmluvnej strany uvedenú v záhlaví tejto zmluvy.

9.3. Za podstatné porušenie zmluvy sa považuje:

- a) omeškanie predávajúceho s dodaním tovaru oproti dohodnutému termínu plnenia o viac ako dva (2) týždne bez uvedenia dôvodu, ktorý by omeškanie ospravedlňoval (vyššia moc),
- b) ak kúpna cena bude fakturovaná v rozpore s podmienkami dohodnutými v tejto zmluve,
- c) ak predávajúci dodá kupujúcemu tovar takých parametrov, ktoré sú v rozpore s touto zmluvou,
- d) ak kupujúci je v omeškaní so zaplatením faktúry o viac ako šesťdesiat (60) dní po lehote jej splatnosti,
- e) ak predávajúci poruší jeho povinnosti podľa čl. IV. bodov 4.8. až 4.14. tejto zmluvy.

9.4. Kupujúci je oprávnený písomne odstúpiť od tejto zmluvy aj v prípade, ak:

- a) proti predávajúcemu začalo konkurzné konanie alebo reštrukturalizácia,
- b) predávajúci vstúpil do likvidácie,
- c) predávajúci koná v rozpore s touto zmluvou a/alebo všeobecne záväznými právnymi predpismi platnými na území SR a na písomnú výzvu kupujúceho toto konanie a jeho následky v určenej primeranej lehote neodstráni,
- d) predávajúci nebol v čase uzatvorenia tejto zmluvy alebo počas doby trvania jej platnosti a účinnosti zapísaný v registri partnerov verejného sektora.

9.5. Odstúpenie od zmluvy má následky stanovené príslušnými ustanoveniami Obchodného zákonníka, pokiaľ sa Zmluvné strany písomne nedohodnú inak.

Článok X. Spoločné a záverečné ustanovenia

10.1. Akákoľvek písomnosť alebo iné správy, ktoré sa doručujú v súvislosti s touto zmluvou druhej Zmluvnej strane (každá z nich ďalej ako „Oznámenie“) musia byť:

10.1.1. v písomnej podobe,

10.1.2. doručené (a) osobne, (b) poštou prvou triedou s uhradeným poštovným, (c) kuriérom prostredníctvom kuriérskej spoločnosti alebo (d) elektronickou poštou na adresy, ktoré budú oznámené v súlade s týmto článkom zmluvy.

10.2. Oznámenie poskytované kupujúcemu bude zaslané na adresu uvedenú nižšie alebo inej osobe alebo na inú adresu, ktorú kupujúci priebežne písomne oznámi predávajúcemu v súlade s týmto článkom zmluvy:

Kupujúci

Ministerstvo vnútra SR, Prezídium Policajného zboru, Pribinova 2, 812 72 Bratislava

JUDr. Radoslav Jaďuď

email:

Oznámenie poskytované predávajúcemu bude zaslané na adresu uvedenú nižšie alebo inej osobe alebo na inú adresu, ktorú predávajúci priebežne písomne oznámi kupujúcemu v súlade s týmto článkom zmluvy:

Predávajúci:

HYCA s.r.o., Viničiarska cesta 9, 902 01 Pezinok

k rukám: Ing. Pavol Cagáň

email:

- 10.3. Oznámenie nadobúda účinnosť okamihom jeho prevzatia a má sa za prevzaté:
- 10.3.1. v čase jeho doručenia (alebo odmietnutia jeho prevzatia), pokiaľ sa doručuje osobne alebo kuriérom; alebo
 - 10.3.2. v čase jeho doručenia, ale najneskôr v piaty (5) deň po jeho odoslaní, pokiaľ sa doručuje ako poštová zásielka prvej triedy s uhradeným poštovným; alebo
 - 10.3.3. v čase jeho doručenia, ale najneskôr nasledujúci deň po jeho odoslaní, pokiaľ sa doručuje prostredníctvom elektronickej pošty.
- 10.4. V prípade zmeny obchodného mena, názvu, sídla, právnej formy, štatutárnych orgánov alebo i spôsobu ich konania za Zmluvnú stranu, oznámi Zmluvná strana, ktorej sa niektorá z uvedených zmien týka, písomnou formou túto skutočnosť druhej Zmluvnej strane a to bez zbytočného odkladu, inak povinná Zmluvná strana zodpovedá za všetky škody z toho vyplývajúce alebo náklady, ktoré v tejto súvislosti musela vynaložiť druhá Zmluvná strana. V prípade zmeny bankového spojenia alebo čísla účtu Zmluvnej strany o tejto skutočnosti vyhotovia písomný dodatok k tejto zmluve.
- 10.5. Táto zmluva môže byť doplnená alebo zmenená v súlade so všeobecne záväznými právnymi predpismi platnými na území Slovenskej republiky len písomnými a očíslovanými dodatkami, ktoré sa po podpísaní obidvoma Zmluvnými stranami stávajú neoddeliteľnou súčasťou tejto zmluvy.
- 10.6. V ostatných právach a povinnostiach touto zmluvou neupravených platia príslušné ustanovenia Obchodného zákonníka a ostatných všeobecne záväzných právnych predpisov platných na území Slovenskej republiky.
- 10.7. Zmluvné strany sa dohodli, že prípadné spory vyplývajúce z plnenia tejto zmluvy budú riešiť najprv dohodou alebo zmierom. Ak nepríde k dohode, bude vec riešiť vecne a miestne príslušný súd Slovenskej republiky.
- 10.8. Zmluvné strany vyhlasujú, že túto zmluvu uzatvorili slobodne a vážne, nie v tiesni a za nápadne nevýhodných podmienok, prečítali ju, porozumeli jej a nemajú proti jej forme a obsahu žiadne výhrady, čo potvrdzujú vlastnoručnými podpismi.
- 10.9. Táto zmluva nadobúda platnosť dňom jej podpisu obidvoma zmluvnými stranami. Táto zmluva nadobudne účinnosť dňom nasledujúcim po dni jej zverejnenia v Centrálnom registri zmlúv vedenom Úradom vlády SR v súlade so zákonom č. 40/1964 Zb. Občiansky zákonník v znení neskorších predpisov. Zverejnenie zmluvy v Centrálnom registri zmlúv zabezpečí kupujúci.
- 10.10. Táto zmluva je vyhotovená v piatich (5) rovnopisoch s platnosťou originálu, dva (2) rovnopisy zostanú predávajúcemu a tri (3) rovnopisy zostanú kupujúcemu.
- 10.11. Zmluva má nasledujúce prílohy, ktoré tvoria jej neoddeliteľnú súčasť:
- Príloha č. 1: Opis predmetu zákazky/vlastný návrh
 - Príloha č. 2: Štruktúrovaný rozpočet ceny
 - Príloha č. 3: Zoznam subdodávateľov

V Bratislave, dňa

V Pezinku, dňa:

Za Objednávateľa:

Za Dodávateľa:

.....
plk. Ing. Oľga Grausová
zástupkyňa generálneho riaditeľa
a súčasne riaditeľka organizačného odboru
sekcie ekonomiky Ministerstva vnútra SR

.....
Ing. Pavol Cagáň
konateľ spoločnosti HYCA s.r.o.

Opis predmetu zákazky, technické požiadavky/Vlastný návrh plnenia

Názov predmetu zákazky: **Modulárne školiace stredisko pre nácvik výkonu služobnej činnosti a služobných zákrokov**

1. Predmetom zákazky je zabezpečenie dodávky modulárneho školiaceho strediska pre nácvik služobnej činnosti a služobných zákrokov policajtov 6. operatívneho oddelenia odboru Bratislava Národnej kriminálnej agentúry Prezídia Policajného zboru.
2. Zostava modulárneho školiaceho strediska je zložená zo šiestich prispôsobených mobilných kontajnerov a dvoch striešok, t.j. 8 kusov.
 - Mobilný kontajner A - počet kusov : 1
 - Mobilný kontajner B - počet kusov : 1
 - Mobilný kontajner C - počet kusov : 1
 - Mobilný kontajner D - počet kusov : 1
 - Mobilný kontajner E - počet kusov : 1
 - Mobilný kontajner F - počet kusov : 1
 - Strieška č. 1 - počet kusov : 1
 - Strieška č. 2 - počet kusov : 1
3. Predmet zákazky bude financovaný z projektu SK 2017 ISF SC5/NC1/A3/P2 – Zavedenie aktuálnych nástrojov a metód v boji proti nedovolenému ozbrojovaniu a obchodovaniu so zbraňami.
4. **Miesto dodania:** Ministerstvo vnútra SR, súradnice : 48.259374, 16.981412, Bratislavský kraj, neďaleko závodu Volkswagen.
5. **S tovarom sa požaduje zabezpečiť aj tieto súvisiace služby:**
 - dodanie tovaru do miesta dodania,
 - vyloženie tovaru v mieste dodania,
 - zloženie (montáž) a umiestnenie tovaru v mieste dodania.
6. **CPV kód:**
 - 34221000-2 Špeciálne mobilné kontajnery

Špecifikácia predmetu zákazky:

Položka	Požadovaná min. technická špecifikácia, parametre a funkcionality určené verejným obstarávateľom	Vlastný návrh plnenia predmetu zákazky uchádzača Požaduje sa uviesť skutočnú špecifikáciu ponúkaného predmetu zákazky – výrobcu, typové označenie a technické parametre.	
		Uchádzač uvedenie presnú hodnotu, resp. údaj (čísлом a/alebo slovom)	Uchádzač uvedenie „Áno/Nie“
Modulárne školiace stredisko pre nácvik výkonu služobnej činnosti a služobných zákrokov	Modulárne školiace stredisko pozostáva z mobilných kontajnerov A, B, C, D, E, F, striešky č. 1 a striešky č. 2		
	Rozmery mobilného kontajneru A:	Výrobca: HYCA, typové označenie: KS01	
	Vonkajšie: min. 12 m x 2,5 m x 2,4 m (d x v x h)	Vonkajšie: 12 m x 2,5 m x 2,4 m (d x v x h)	Áno
	Vnútorne: min. 12 m x 2,35 m x 2,30 m (d x v x h)	Vnútorne: 12 m x 2,35 m x 2,30 m (d x v x h)	Áno
	Príslušenstvo mobilného kontajnera A – vnútorné a vonkajšie dvere, prechodové otvory, okná, rebrík, dvere dvojkrídlové	Áno	
	1 ks - dverný otvor so zárubňou z materiálu: kov, pánty dverí osadené na ľavej aj pravej strane zárubne dverí, dvere dnu otvárateľné, prechod medzi mobilným kontajnerom A a D, dverný otvor umiestnený v strede steny kontajneru D priliehajúceho na kontajner A, vnútorné dvere – 1 ks o rozmere min. š 84 x v 198 cm	1 ks - dverný otvor so zárubňou z materiálu: kov, pánty dverí osadené na ľavej aj pravej strane zárubne dverí, dvere dnu otvárateľné, prechod medzi mobilným kontajnerom A a D, dverný otvor umiestnený v strede steny kontajneru D priliehajúceho na kontajner A, vnútorné dvere – 1 ks o rozmere š 84 x v 198 cm	Áno
	1 ks - dverný otvor so zárubňou z materiálu: kov, dvere dnu otvárateľné, uzamykanie: zámok typu dózický/cylindrický, kovanie kľučka/kľučka, dverný otvor umiestnený v strede steny kontajnera A na strane podľa nákresu (dverný otvor označený Dv-1), exteriérové dvere 1ks o rozmere min. š 84 x v 198 cm	1 ks - dverný otvor so zárubňou z materiálu: kov, dvere dnu otvárateľné, uzamykanie: zámok typu dózický/cylindrický, kovanie kľučka/kľučka, dverný otvor umiestnený v strede steny kontajnera A na strane podľa nákresu (dverný otvor označený Dv-1), exteriérové dvere 1ks o rozmere š 84 x v 198 cm	Áno
okenný otvor – 3 ks s dreveným rámom bez sklenenej výplne, rozmer: v: 133 cm x š: 113 cm - povolené rozpätie +/- 10 %, dvojkrídlové plechové odnímateľné	okenný otvor – 3 ks s dreveným rámom bez sklenenej výplne, rozmer: v: 133 cm x š: 113 cm	Áno	

<p>vonkajšie okenice, uzamykanie: visiaci zámok, okenný drevený rám usposobený na opakované zabudovanie sklenenej výplne v drevenom ráme, umiestnenie okenných otvorov podľa nákresu (0-2, 0-3, 0-4), vo výške cca 90 cm od spodného okraja kontajnera, od steny kontajnera pri pohľade z prednej časti cca 90 cm, okenný otvor 0-3 vzdialený od okenného otvoru 0-4 cca 90 cm, okenný otvor 0-2 vzdialený od okenného otvoru 0-3 cca 200 cm.</p>	<p>- povolené rozpätie +/- 10 %, dvojkridlové plechové odnímateľné vonkajšie okenice, uzamykanie: visiaci zámok, okenný drevený rám usposobený na opakované zabudovanie sklenenej výplne v drevenom ráme, umiestnenie okenných otvorov podľa nákresu (0-2, 0-3, 0-4), vo výške cca 90 cm od spodného okraja kontajnera, od steny kontajnera pri pohľade z prednej časti cca 90 cm, okenný otvor 0-3 vzdialený od okenného otvoru 0-4 cca 90 cm, okenný otvor 0-2 vzdialený od okenného otvoru 0-3 cca 200 cm.</p>	
<p>V strope kontajnera zabudovaný prechodový otvor s rozmermi: d: 150 cm x š: 100 cm - povolené rozpätie +/- 10 %, ohraničený dreveným rámom</p>	<p>V strope kontajnera zabudovaný prechodový otvor s rozmermi: d: 150 cm x š: 100 cm - povolené rozpätie +/- 10 %, ohraničený dreveným rámom</p>	<p>Áno</p>
<p>Rebrík zváraný alebo ekvivalent - 1 ks, počet priečok: min. 10, minimálna výška rebríka: podľa umiestnenia stropného prechodového otvoru</p>	<p>Rebrík zváraný alebo ekvivalent - 1 ks, počet priečok: min. 10, minimálna výška rebríka: podľa umiestnenia stropného prechodového otvoru</p>	<p>Áno</p>
<p>Obvodová stena kontajneru: vonkajšie opláštenie – min. 1 mm pozinkovaný plech, lakovaný vo farbe RAL modrá, pripevnený na ráme, spevnenie priečnymi prelismi, vnútorná strana opláštenia aj strechy bielej alebo svetlo sivej farby, stenová konštrukcia – pozinkované profily , hrúbka min. 0,6 mm, dvere dvojkridlové, uzatvárateľné pákovým mechanizmom, možnosť uzamknutia visiaticim zámkom z vnútornej strany, dvere dvojkridlové, uzatvárateľné pákovým mechanizmom, možnosť uzamknutia visiaticim zámkom z vnútornej strany</p>	<p>Obvodová stena kontajneru: vonkajšie opláštenie –1 mm pozinkovaný plech, lakovaný vo farbe RAL modrá, pripevnený na ráme, spevnenie priečnymi prelismi, vnútorná strana opláštenia aj strechy bielej alebo svetlo sivej farby, stenová konštrukcia – pozinkované profily, hrúbka 0,6 mm, dvere dvojkridlové, uzatvárateľné pákovým mechanizmom, možnosť uzamknutia visiaticim zámkom z vnútornej strany, dvere dvojkridlové, uzatvárateľné pákovým mechanizmom, možnosť uzamknutia visiaticim zámkom z vnútornej strany</p>	<p>Áno</p>
<p>Strecha kontajneru: strešný plech – min. 1 mm pozinkovaný plech, výška trapézovej vlny min. 40 mm, odvetraný, pripevniteľný k špeciálnemu strešnému</p>	<p>Strecha kontajneru: strešný plech – min. 1 mm pozinkovaný plech, výška trapézovej vlny 40</p>	<p>Áno</p>

	profilu, ktorý je súvisle prišróbovaný k rámovej konštrukcii	mm, odvetraný, pripevniteľný k špeciálnemu strešnému profilu, ktorý je súvisle prišróbovaný k rámovej konštrukcii	
	Rám kontajneru: samostatná oceľová konštrukcia, zváraná z dutých a valcových profilov, antikoročný základný náter a vrchná krycia polyuretánová farba, počet kontajnerových rohov – 8, možnosť stohovania min. 3 kontajnerov	Rám kontajneru: samostatná oceľová konštrukcia, zváraná z dutých a valcových profilov, antikoročný základný náter a vrchná krycia polyuretánová farba, počet kontajnerových rohov – 8, možnosť stohovania 3 kontajnerov	Áno
	Mobilný kontajner B	Výrobca: HYCA, typové označenie: KS02	
	Rozmery Vonkajšie: min. 6 m x 2,5 m x 2,4 m (d x v x h) Vnútorne: min. 5,8 m x 2,35 m x 2,30 m (d x v x h)	Rozmery Vonkajšie: 6 m x 2,5 m x 2,4 m (d x v x h) Vnútorne: 5,8 m x 2,35 m x 2,30 m (d x v x h)	Áno
	Príslušenstvo mobilného kontajnera B: vonkajšie dvere, prechodové otvory, okno, okenice a rebrík	Príslušenstvo mobilného kontajnera B: vonkajšie dvere, prechodové otvory, okno, okenice a rebrík - áno	Áno
	1 x vonkajší dverný otvor so zárubňou z materiálu: kov, 1 ks exteriérové dvere dnu otvárateľného rozmere min. š 84 x v 198 cm, zámok typu dózický/cylindrický, kovanie kľučka/kľučka, dverný otvor umiestnený v strede kratšej steny kontajnera B umožňujúci prechod na strechu kontajnera A, na náčrtku označený ako Dv-4	1 x vonkajší dverný otvor so zárubňou z materiálu: kov, 1 ks exteriérové dvere dnu otvárateľného rozmere š 84 x v 198 cm, zámok typu dózický/cylindrický, kovanie kľučka/kľučka, dverný otvor umiestnený v strede kratšej steny kontajnera B umožňujúci prechod na strechu kontajnera A, na náčrtku označený ako Dv-4	Áno
	okenný otvor – 1 ks s dreveným rámom bez sklenenej výplne, rozmer: v: 133 cm x š: 113 cm - povolené rozpätie +/- 10 %, dvojkridlové plechové vnútorné okenice, odnímateľné, uzamykanie: visiaci zámok, okenný drevený rám uspokojený na opakované zabudovanie sklenenej výplne v drevenom ráme, na každej strane tohto okna 2 ks okenné otvory , rozmer: v: 133cm x š: 56 cm, okenné rámy uspokojené na opakovanie zabudovanie sklenenej výplne v drevenom ráme, povolené rozpätie +/- 10 %, plechové vnútorné odnímateľné okenice, umiestnenie okenného otvoru cca 90 cm od spodnej hrany kontajnera a cca 90 cm od pravej hrany kontajnera pri pohľade od predu, na náčrtku označené ako 0-5	okenný otvor – 1 ks s dreveným rámom bez sklenenej výplne, rozmer: v: 133 cm x š: 113 cm - povolené rozpätie +/- 10 %, dvojkridlové plechové vnútorné okenice, odnímateľné, uzamykanie: visiaci zámok, okenný drevený rám uspokojený na opakované zabudovanie sklenenej výplne v drevenom ráme, na každej strane tohto okna 2 ks okenné otvory, rozmer: v: 133cm x š: 56 cm, okenné rámy uspokojené na opakovanie zabudovanie sklenenej výplne	Áno

		v drevenom ráme, povolené rozpätie +/- 10 %, plechové vnútorné odnímateľné okenice, umiestnenie okenného otvoru cca 90 cm od spodnej hrany kontajnera a cca 90 cm od pravej hrany kontajnera pri pohľade od predu, na náčrtku označené ako 0-5	
	v strope a v podlahe kontajnera zabudované prechodové otvory s rozmermi: d: 150 cm x š: 100 cm - povolené rozpätie +/- 10 %, ohraničený dreveným rámom	v strope a v podlahe kontajnera zabudované prechodové otvory s rozmermi: d: 150 cm x š: 100 cm - povolené rozpätie +/- 10 %, ohraničený dreveným rámom	Áno
	Rebrík zváraný alebo ekvivalent - 1 ks, počet priečok: min. 10, minimálna výška rebríka: podľa umiestnenia stropného prechodového otvoru	Rebrík zváraný alebo ekvivalent - 1 ks, počet priečok: min. 10, minimálna výška rebríka: podľa umiestnenia stropného prechodového otvoru	Áno
	Obvodová stena kontajneru: vonkajšie opláštenie – min. 1 mm pozinkovaný plech, lakovaný vo farbe RAL modrá, pripevnený na ráme, spevnenie priečnymi prelismi, vnútorná strana opláštenia aj strechy bielej alebo svetlo sivej farby, stenová konštrukcia – pozinkované profily , hrúbka min. 0,6 mm, dvere dvojkridlové, uzatvárateľné pákovým mechanizmom, možnosť uzamknutia visiacim zámkom z vnútornej strany	Obvodová stena kontajneru: vonkajšie opláštenie – 1 mm pozinkovaný plech, lakovaný vo farbe RAL modrá, pripevnený na ráme, spevnenie priečnymi prelismi, vnútorná strana opláštenia aj strechy bielej alebo svetlo sivej farby, stenová konštrukcia – pozinkované profily, hrúbka 0,6 mm, dvere dvojkridlové, uzatvárateľné pákovým mechanizmom, možnosť uzamknutia visiacim zámkom z vnútornej strany	Áno
	Strecha kontajneru: strešný plech – min. 1 mm pozinkovaný plech, výška trapézovej vlny min. 40 mm, odvetraný, pripevniteľný k špeciálnemu strešnému profilu, ktorý je súvisle prišróbovaný k rámovej konštrukcii	Strecha kontajneru: strešný plech – 1 mm pozinkovaný plech, výška trapézovej vlny 40 mm, odvetraný, pripevniteľný k špeciálnemu strešnému profilu, ktorý je súvisle prišróbovaný k rámovej konštrukcii	Áno
	Rám kontajneru: samostatná oceľová konštrukcia, zváraná z dutých a valcových profilov, antikoročný základný náter a vrchná krycia polyuretánová farba, počet kontajnerových rohov – 8, možnosť stohovania min. 3 kontajnerov	Rám kontajneru: samostatná oceľová konštrukcia, zváraná z dutých a valcových profilov, antikoročný základný náter a vrchná	Áno

		krycia polyuretánová farba, počet kontajnerových rohov – 8, možnosť stohovania 3 kontajnerov - áno	
	Mobilný kontajner C	Výrobca: HYCA, typové označenie: KS03	
	Rozmery Vonkajšie: min. 6 m x 2,5 m x 2,4 m (d x v x h) Vnútorne: min. 5,8 m x 2,35 m x 2,30 m (d x v x h)	Rozmery Vonkajšie: 6 m x 2,5 m x 2,4 m (d x v x h) Vnútorne: 5,8 m x 2,35 m x 2,30 m (d x v x h)	Áno
	Príslušenstvo mobilného kontajneru C: prechodové otvory, okno, rebrík, okenice a nadstavená strieška s konštrukciou, logo	Príslušenstvo mobilného kontajneru C: prechodové otvory, okno, rebrík, okenice a nadstavená strieška s konštrukciou, logo podľa zadania nižšie	Áno
	okenný otvor – 1 ks s dreveným rámom bez sklenenej výplne, rozmer: v: 133 cm x š: 113 cm - povolené rozpätie +/- 10 %, dvojkridlové plechové odnímateľné vnútorné okenice, uzamykanie: visiaci zámok, okenný drevený rám usporobovaný na opakované zabudovanie sklenenej výplne v drevenom ráme, umiestnenie okenného otvoru cca 90 cm od spodnej hrany kontajnera a cca 90 cm od pravej hrany kontajnera pri pohľade od predu, na náčrtku označené ako 0-6	okenný otvor – 1 ks s dreveným rámom bez sklenenej výplne, rozmer: v: 133 cm x š: 113 cm - povolené rozpätie +/- 10 %, dvojkridlové plechové odnímateľné vnútorné okenice, uzamykanie: visiaci zámok, okenný drevený rám usporobovaný na opakované zabudovanie sklenenej výplne v drevenom ráme, umiestnenie okenného otvoru cca 90 cm od spodnej hrany kontajnera a cca 90 cm od pravej hrany kontajnera pri pohľade od predu, na náčrtku označené ako 0-6	Áno
	v strope a v podlahe kontajnera zabudované prechodové otvory s rozmermi: d: 150 cm x š: 100 cm - povolené rozpätie +/- 10 %, ohraničený dreveným rámom, súčasťou prechodového stropného otvoru je jednokridlová plechová vonkajšia okenica s izolačnými vlastnosťami, vnútorné uzamykanie: visiaci zámok	v strope a v podlahe kontajnera zabudované prechodové otvory s rozmermi: d: 150 cm x š: 100 cm - povolené rozpätie +/- 10 %, ohraničený dreveným rámom, súčasťou prechodového stropného otvoru je jednokridlová plechová vonkajšia okenica s izolačnými vlastnosťami, vnútorné uzamykanie: visiaci zámok	Áno
	Rebrík zváraný alebo ekvivalent - 1 ks , počet priečok: min. 10, minimálna výška rebríka: podľa umiestnenia stropného prechodového otvoru	Rebrík zváraný alebo ekvivalent - 1 ks, počet priečok: 10, minimálna výška rebríka: podľa umiestnenia stropného prechodového otvoru	Áno

	<p>Obvodová stena kontajneru: vonkajšie opláštenie – min. 1 mm pozinkovaný plech, lakovaný vo farbe RAL modrá, pripevnený na ráme, spevnenie priečnymi prelismi, vnútorná strana opláštenia aj strechy bielej alebo svetlo sivej farby, stenová konštrukcia – pozinkované profily , hrúbka min. 0,6 mm, dvere dvojkridlové, uzatvárateľné pákovým mechanizmom, možnosť uzamknutia visiaticim zámkom z vnútornej strany</p>	<p>Obvodová stena kontajneru: vonkajšie opláštenie – 1 mm pozinkovaný plech, lakovaný vo farbe RAL modrá, pripevnený na ráme, spevnenie priečnymi prelismi, vnútorná strana opláštenia aj strechy bielej alebo svetlo sivej farby, stenová konštrukcia – pozinkované profily , hrúbka 0,6 mm, dvere dvojkridlové, uzatvárateľné pákovým mechanizmom, možnosť uzamknutia visiaticim zámkom z vnútornej strany</p>	<p>Áno</p>
	<p>Strecha kontajneru: strešný plech – min. 1 mm pozinkovaný plech, výška trapézovej vlny min. 40 mm, odvetraný, pripevniteľný k špeciálnemu strešnému profilu, ktorý je súvisle prišróbovaný k rámovej konštrukcii, , pochôdzna časť strechy vybavená kovovým roštom zabezpečujúcim odtekanie vody, strecha vybavená konštrukciou a malou strieškou definovanou ako Strieška č. 2</p>	<p>Strecha kontajneru: strešný plech – 1 mm pozinkovaný plech, výška trapézovej vlny 40 mm, odvetraný, pripevniteľný k špeciálnemu strešnému profilu, ktorý je súvisle prišróbovaný k rámovej konštrukcii, , pochôdzna časť strechy vybavená kovovým roštom zabezpečujúcim odtekanie vody, strecha vybavená konštrukciou a malou strieškou definovanou ako Strieška č. 2</p>	<p>Áno</p>
	<p>Rám kontajneru: samostatná oceľová konštrukcia, zváraná z dutých a valcových profilov, antikorózný základný náter a vrchná krycia polyuretánová farba, počet kontajnerových rohov – 8, možnosť stohovania min. 3 kontajnerov</p>	<p>Rám kontajneru: samostatná oceľová konštrukcia, zváraná z dutých a valcových profilov, antikorózný základný náter a vrchná krycia polyuretánová farba, počet kontajnerových rohov – 8, možnosť stohovania 3 kontajnerov</p>	<p>Áno</p>
	<p>na kontajneri C musí byť z vonkajšej strany (na kratšej strane kontajnera) umiestnené 2x farebné logo podľa zadania objednávateľa v rozmere cca 100x100cm</p>	<p>na kontajneri C z vonkajšej strany (na kratšej strane kontajnera) umiestnené 2x farebné logo podľa zadania objednávateľa v rozmere cca 100x100cm</p>	<p>Áno</p>
	<p>Mobilný kontajner D</p>	<p>Výrobca: HYCA, typové označenie: KS04</p>	
	<p>Rozmery</p>	<p>Rozmery</p>	<p>Áno</p>

<p>Vonkajšie: min. 6 m x 2,5 m x 2,4 m (d x v x h) Vnútorne: min. 5,8 m x 2,35 m x 2,30 m (d x v x h)</p>	<p>Vonkajšie: 6 m x 2,5 m x 2,4 m (d x v x h) Vnútorne: 5,8 m x 2,35 m x 2,30 m (d x v x h)</p>	
<p>Príslušenstvo mobilného kontajneru D: vnútorné a vonkajšie dvere, dverné otvory</p>	<p>Príslušenstvo mobilného kontajneru D: vnútorné a vonkajšie dvere, dverné otvory Áno</p>	<p>Áno</p>
<p>1 x vonkajší dverný otvor so zárubňou z materiálu: kov, exteriérové dvere von otvárateľné, zámok typu dózický/cylindrický, kovanie kľučka/kľučka, dverný otvor umiestnený v strede dlhej strany kontajneru, označenie Dv-2 Vonkajšie exteriérové dvere – 1 ks o rozmere min. š 84 x v 198 cm 1 x vnútorný dverný otvor so zárubňou z materiálu: kov, medzi mobilným kontajnerom A a mobilným kontajnerom D (opísaný pri mobilnom kontajneri A), dvere spoločné (opísané v mobilnom kontajneri A) pánty dverí osadené na ľavej a pravej strane zárubne dverí, vnútorné dvere – 1 ks o rozmere min. š 84 x v 198 cm</p>	<p>1 x vonkajší dverný otvor so zárubňou z materiálu: kov, exteriérové dvere von otvárateľné, zámok typu dózický/cylindrický, kovanie kľučka/kľučka, dverný otvor umiestnený v strede dlhej strany kontajneru, označenie Dv-2 Vonkajšie exteriérové dvere – 1 ks o rozmere min. š 84 x v 198 cm 1 x vnútorný dverný otvor so zárubňou z materiálu: kov, medzi mobilným kontajnerom A a mobilným kontajnerom D (opísaný pri mobilnom kontajneri A), dvere spoločné (opísané v mobilnom kontajneri A) pánty dverí osadené na ľavej a pravej strane zárubne dverí, vnútorné dvere – 1 ks o rozmere š 84 x v 198 cm</p>	<p>Áno</p>
<p>Rám kontajneru: samostatná oceľová konštrukcia, zváraná z dutých a valcových profilov, antikoročný základný náter a vrchná krycia polyuretánová farba, počet kontajnerových rohov – 8, možnosť stohovania min. 3 kontajnerov</p>	<p>Rám kontajneru: samostatná oceľová konštrukcia, zváraná z dutých a valcových profilov, antikoročný základný náter a vrchná krycia polyuretánová farba, počet kontajnerových rohov – 8, možnosť stohovania 3 kontajnerov Áno</p>	<p>Áno</p>
<p>Podlaha kontajneru: na rámovej konštrukcii zo zváraných oceľových profilov hr. 2-3 mm je drevená podlaha z vodeodolnej preglejky o sile min. 20 mm</p>	<p>Podlaha kontajneru: na rámovej konštrukcii zo zváraných oceľových profilov hr. 2-3 mm je drevená podlaha z vodeodolnej preglejky o sile 20 mm</p>	<p>Áno</p>
<p>Obvodová stena kontajneru: vonkajšie opláštenie – min. 1 mm pozinkovaný plech, lakovaný vo farbe RAL modrá, pripevnený na ráme, spevnenie priečnymi prelismi, vnútorná strana</p>	<p>Obvodová stena kontajneru: vonkajšie opláštenie – 1 mm pozinkovaný plech, lakovaný vo farbe RAL modrá, pripevnený na</p>	<p>Áno</p>

	opláštenia aj strechy bielej alebo svetlo sivej farby, stenová konštrukcia – pozinkované profily , hrúbka min. 0,6 mm	ráme, spevnenie priečnymi prelismi, vnútorná strana opláštenia aj strechy bielej alebo svetlo sivej farby, stenová konštrukcia – pozinkované profily, hrúbka 0,6 mm	
	Strecha kontajneru: strešný plech – min. 1 mm pozinkovaný plech, výška trapézovej vlny min. 40 mm, odvetraný, pripevniteľný k špeciálnemu strešnému profilu, ktorý je súvisle prišróbovaný k rámovej konštrukcii,	Strecha kontajneru: strešný plech – 1 mm pozinkovaný plech, výška trapézovej vlny 40 mm, odvetraný, pripevniteľný k špeciálnemu strešnému profilu, ktorý je súvisle prišróbovaný k rámovej konštrukcii,	Áno
	Mobilný kontajner D má od stien umiestnený oporný stĺp v rovnakej vzdialenosti ako kontajner E. Kontajner D a E neobsahujú v spoločných častiach stenu, stena je nahradená oporným stĺpom.	Mobilný kontajner D má od stien umiestnený oporný stĺp v rovnakej vzdialenosti ako kontajner E. Áno Kontajner D a E neobsahujú v spoločných častiach stenu, stena je nahradená oporným stĺpom.	Áno
	Mobilný kontajner E	Výrobca: HYCA, typové označenie: KS05	
	Rozmery Vonkajšie: min. 6 m x 2,5 m x 2,4 m (d x v x h) Vnútorné: min. 5,8 m x 2,35 m x 2,30 m (d x v x h)	Rozmery Vonkajšie: 6 m x 2,5 m x 2,4 m (d x v x h) Vnútorné: 5,8 m x 2,35 m x 2,30 m (d x v x h)	Áno
	Príslušenstvo mobilného kontajneru E : dverný otvor a vnútorné dvere, dvere dvojkřídlové vonkajšie	Príslušenstvo mobilného kontajneru E : dverný otvor a vnútorné dvere, dvere dvojkřídlové vonkajšie Áno	Áno
	vnútorné dvere – 1 ks , rozmery: min. 84 x 198 cm, dvere prechodové medzi kontajnerom E a kontajnerom F, dverný otvor so zárubňou z materiálu: kov, dvere dnu otvárajú, zámok typu dózický/cylindrický, kovanie kľučka/kľučka, pánty dverí osadené na ľavej a pravej strane zárubne dverí, dverný otvor osadený cca 40 cm od steny kontajnera, označenie Dv-3	vnútorné dvere – 1 ks, rozmery: 84 x 198 cm, dvere prechodové medzi kontajnerom E a kontajnerom F, dverný otvor so zárubňou z materiálu: kov, dvere dnu otvárajú, zámok typu dózický/cylindrický, kovanie kľučka/kľučka, pánty dverí osadené na ľavej a pravej strane zárubne dverí, dverný otvor osadený cca 40 cm od steny kontajnera, označenie Dv-3	Áno
	Rám kontajneru:	Rám kontajneru:	Áno

<p>samostatná ocelová konštrukcia, zváraná z dutých a valcových profilov, antikoročný základný náter a vrchná krycia polyuretánová farba, počet kontajnerových rohov – 8, možnosť stohovania min. 3 kontajnerov</p>	<p>samostatná ocelová konštrukcia, zváraná z dutých a valcových profilov, antikoročný základný náter a vrchná krycia polyuretánová farba, počet kontajnerových rohov – 8, možnosť stohovania 3 kontajnerov</p>	
<p>Podlaha kontajneru: na rámovej konštrukcii zo zváraných ocelových profilov hr. 2-3 mm je drevená podlaha z vodeodolnej preglejky o sile min. 20 mm</p>	<p>Podlaha kontajneru: na rámovej konštrukcii zo zváraných ocelových profilov hr. 2-3 mm je drevená podlaha z vodeodolnej preglejky o sile 20 mm</p>	Áno
<p>Obvodová stena kontajneru: vonkajšie opláštenie – min. 1 mm pozinkovaný plech, lakovaný vo farbe RAL modrá, pripevnený na ráme, spevnenie priečnymi prelismi, vnútorná strana opláštenia aj strechy bielej alebo svetlo sivej farby, stenová konštrukcia – pozinkované profily , hrúbka min. 0,6 mm, dvere dvojkrídlové, uzatvárateľné pákovým mechanizmom, možnosť uzamknutia visiaticim zámkom z vnútornej strany</p>	<p>Obvodová stena kontajneru: vonkajšie opláštenie – 1 mm pozinkovaný plech, lakovaný vo farbe RAL modrá, pripevnený na ráme, spevnenie priečnymi prelismi, vnútorná strana opláštenia aj strechy bielej alebo svetlo sivej farby, stenová konštrukcia – pozinkované profily , hrúbka 0,6 mm, dvere dvojkrídlové, uzatvárateľné pákovým mechanizmom, možnosť uzamknutia visiaticim zámkom z vnútornej strany</p>	Áno
<p>Strecha kontajneru: strešný plech – min. 1 mm pozinkovaný plech, výška trapézovej vlny min. 40 mm, odvetraný, pripevniteľný k špeciálnemu strešnému profilu, ktorý je súvisle prišróbovaný k rámovej konštrukcii</p>	<p>Strecha kontajneru: strešný plech – 1 mm pozinkovaný plech, výška trapézovej vlny 40 mm, odvetraný, pripevniteľný k špeciálnemu strešnému profilu, ktorý je súvisle prišróbovaný k rámovej konštrukcii</p>	Áno
<p>Kontajner E má od stien umiestnený oporný stĺp v rovnakej vzdialenosti ako susediaci kontajner D. Kontajner E a D neobsahujú v spoločných častiach stenu, stena je nahradená oporným stĺpom.</p>	<p>Kontajner E má od stien umiestnený oporný stĺp v rovnakej vzdialenosti ako susediaci kontajner D. Kontajner E a D neobsahujú v spoločných častiach stenu, stena je nahradená oporným stĺpom. Áno</p>	Áno
<p>Mobilný kontajner F</p>	Výrobca: HYCA, typové označenie: KS06	

	<p>Rozmery Vonkajšie: min. 6 m x 2,5 m x 2,4 m (d x v x h) Vnútorne: min. 5,8 m x 2,35 m x 2,30 m (d x v x h)</p>	<p>Rozmery Vonkajšie: 6 m x 2,5 m x 2,4 m (d x v x h) Vnútorne: 5,8 m x 2,35 m x 2,30 m (d x v x h)</p>	<p>Áno</p>
	<p>Príslušenstvo mobilného kontajneru F: vnútorné a vonkajšie dvere a okná</p>	<p>Príslušenstvo mobilného kontajneru F: vnútorné a vonkajšie dvere a okná</p>	<p>Áno</p>
	<p>vnútorné dvere – 1 ks, rozmery: min. 84 x 198 cm, dvere prechodové medzi kontajnerom F a kontajnerom E (spoločné dvere aj dverný otvor so zárubňou), dverný otvor so zárubňou z materiálu: kov, dvere dnu otvárajú, zámok typu dózický/cylindrický, kovanie kľučka/kľučka, pánty dverí osadené na ľavej a pravej strane zárubne dverí</p> <p>vonkajšie dvere – 1 ks, dverný otvor so zárubňou z materiálu: kov, spevnený rám dverí s masívnymi pántmi umožňujúci zavesenie dverí vyrobených z kovového profilu opatrený dreveným plášťom z exteriérovej časti, zosilnená zámková časť opatrená dreveným vymeniteľným plášťom o rozmere min. 30 x 30 cm, z vnútornej strany na zárubni a na dverách umiestnené kovové otvory o rozmeroch 10 x 4 cm umožňujúce osadenie dreveného odporového prvku v strednej (zámkovej) a vrchnej časti dverí dvere dnu ľavootvárajú, zámok: visiaci vnútorný vo vrchnej časti dverí, dverný otvor osadený cca 90 cm od ľavej hrany kontajnera, označenie Dv-6</p> <p>okenný otvor – 1 ks s dreveným rámom bez sklenenej výplne, rozmer:: v: 133 cm x š: 113 cm - povolené rozpätie +/- 10 %, dvojkrídlové plechové vnútorné odnímateľné okenice, uzamykanie: visiaci zámok, okenný drevený rám uspostavený na opakované zabudovanie sklenenej výplne v drevenom ráme, výška od podlahy cca 90 cm umiestnené na pravej strane vstupných dverí pri pohľade z vonkajšej strany, od pravej hrany kontajnera cca 90 cm</p>	<p>vnútorné dvere – 1 ks, rozmery: 84 x 198 cm, dvere prechodové medzi kontajnerom F a kontajnerom E (spoločné dvere aj dverný otvor so zárubňou), dverný otvor so zárubňou z materiálu: kov, dvere dnu otvárajú, zámok typu dózický/cylindrický, kovanie kľučka/kľučka, pánty dverí osadené na ľavej a pravej strane zárubne dverí</p> <p>vonkajšie dvere – 1 ks, dverný otvor so zárubňou z materiálu: kov, spevnený rám dverí s masívnymi pántmi umožňujúci zavesenie dverí vyrobených z kovového profilu opatrený dreveným plášťom z exteriérovej časti, zosilnená zámková časť opatrená dreveným vymeniteľným plášťom o rozmere 30 x 30 cm, z vnútornej strany na zárubni a na dverách umiestnené kovové otvory o rozmeroch 10 x 4 cm umožňujúce osadenie dreveného odporového prvku v strednej (zámkovej) a vrchnej časti dverí dvere dnu ľavootvárajú, zámok: visiaci vnútorný vo vrchnej časti dverí, dverný otvor osadený cca 90 cm od ľavej hrany kontajnera, označenie Dv-6</p> <p>okenný otvor – 1 ks s dreveným rámom bez sklenenej výplne, rozmer:: v: 133 cm x š: 113 cm - povolené rozpätie +/- 10 %, dvojkrídlové plechové vnútorné odnímateľné okenice,</p>	<p>Áno</p>

		uzamykanie: visiaci zámok, okenný drevený rám uspokojený na opakované zabudovanie sklenenej výplne v drevenom ráme, výška od podlahy cca 90 cm umiestnené na pravej strane vstupných dverí pri pohľade z vonkajšej strany, od pravej hrany kontajnera cca 90 cm	
	Rám kontajneru: samostatná oceľová konštrukcia, zváraná z dutých a valcových profilov, antikoročný základný náter a vrchná krycia polyuretánová farba, počet kontajnerových rohov – 8, možnosť stohovania min. 3 kontajnerov	Rám kontajneru: samostatná oceľová konštrukcia, zváraná z dutých a valcových profilov, antikoročný základný náter a vrchná krycia polyuretánová farba, počet kontajnerových rohov – 8, možnosť stohovania 3 kontajnerov	Áno
	Podlaha kontajneru: na rámovej konštrukcii zo zváraných oceľových profilov hr. 2-3 mm je drevená podlaha z vodeodolnej preglejky o sile min. 20 mm	Podlaha kontajneru: na rámovej konštrukcii zo zváraných oceľových profilov hr. 2-3 mm je drevená podlaha z vodeodolnej preglejky o sile 20 mm	Áno
	Obvodová stena kontajneru: vonkajšie opláštenie – min. 1 mm pozinkovaný plech, lakovaný vo farbe RAL modrá, pripevnený na ráme, spevnenie priečnymi prelismi, vnútorná strana opláštenia aj strechy bielej alebo svetlo sivej farby, stenová konštrukcia – pozinkované profily , hrúbka min. 0,6 mm	Obvodová stena kontajneru: vonkajšie opláštenie – 1 mm pozinkovaný plech, lakovaný vo farbe RAL modrá, pripevnený na ráme, spevnenie priečnymi prelismi, vnútorná strana opláštenia aj strechy bielej alebo svetlo sivej farby, stenová konštrukcia – pozinkované profily, hrúbka 0,6 mm	Áno
	Strecha kontajneru: strešný plech – min. 1 mm pozinkovaný plech, výška trapézovej vlny min. 40 mm, odvetraný, pripevniteľný k špeciálnemu strešnému profilu, ktorý je súvisle prišróbovaný k rámovej konštrukcii	Strecha kontajneru: strešný plech – 1 mm pozinkovaný plech, výška trapézovej vlny 40 mm, odvetraný, pripevniteľný k špeciálnemu strešnému profilu, ktorý je súvisle prišróbovaný k rámovej konštrukcii	Áno
	Strieška č. 1		
	Kovová konštrukcia spolu so strieškou pokrývajúcou voľný priestor vzniknutý	Kovová konštrukcia spolu so strieškou	Áno

<p>medzi kontajnerom F a koncom kontajnera A. Výška konštrukcie kopírujúca výšku kontajnerov A a F. Plochá strieška vypsádaná v smere od kontajnera F, koniec opatrený zvodom vody a zvedením mimo konštrukcie. Priestor vzniknutý medzi strieškou a kontajnerom A a F musí byť zabezpečený proti podfúknutiu a zatekaniu. Oporné prvky konštrukcie podľa potreby. Konštrukcia aj strieška musí byť opatrená náterom odolávajúcim poveternostným vplyvom.</p>	<p>prekrývajúcou voľný priestor vzniknutý medzi kontajnerom F a koncom kontajnera A. Výška konštrukcie kopírujúca výšku kontajnerov A a F. Plochá strieška vypsádaná v smere od kontajnera F, koniec opatrený zvodom vody a zvedením mimo konštrukcie. Priestor vzniknutý medzi strieškou a kontajnerom A a F musí byť zabezpečený proti podfúknutiu a zatekaniu. Oporné prvky konštrukcie podľa potreby. Konštrukcia aj strieška musí byť opatrená náterom odolávajúcim poveternostným vplyvom. Áno</p>	
<p>Strieška č. 2</p>		
<p>Kovový rám umiestnený na streche mobilného kontajneru C pokrývajúci celú plochu kontajneru, vyhotovenie v zmysle nákresu z materiálu umožňujúcom použitie externých kotviacich prvkov. Časť A nákresu, časť C1 nákresu, časť A1 nákresu musí mať kruhový priemer, musí byť pripojený ku samotnej konštrukcii a konštrukcii kontajnera. Konštrukcia musí byť prekrytá plechovou strieškou. Konštrukcia aj strieška musí byť opatrená náterom odolávajúcim poveternostným vplyvom. Výška konštrukcie je 200 cm, vzdialenosť medzi zvislými stĺpmi č. 1 a č. 2 je 100 cm. Oporné prvky konštrukcie v zmysle príslušných predpisov, priestor medzi zvislými stĺpmi č. 1 a č. 2 je bez oporných spevňujúcich prvkov. Priestor medzi zvislými stĺpmi č. 2 a č. 3 je bez oporných spevňujúcich prvkov v spodnej časti. Rozmer rámu A1 x B1 je 100x60 cm. (povolené rozpätie +/- 10 %)</p>	<p>Kovový rám umiestnený na streche mobilného kontajneru C pokrývajúci celú plochu kontajneru, vyhotovenie v zmysle nákresu z materiálu umožňujúcom použitie externých kotviacich prvkov. Časť A nákresu, časť C1 nákresu, časť A1 nákresu musí mať kruhový priemer, musí byť pripojený ku samotnej konštrukcii a konštrukcii kontajnera. Konštrukcia musí byť prekrytá plechovou strieškou. Konštrukcia aj strieška musí byť opatrená náterom odolávajúcim poveternostným vplyvom. Výška konštrukcie je 200 cm, vzdialenosť medzi zvislými stĺpmi č. 1 a č. 2 je 100 cm. Oporné prvky konštrukcie v zmysle príslušných predpisov, priestor medzi zvislými stĺpmi č. 1 a č. 2 je bez oporných spevňujúcich prvkov. Priestor medzi zvislými stĺpmi č. 2 a č. 3 je bez oporných spevňujúcich prvkov v spodnej časti. Rozmer rámu A1 x B1 je 100x60 cm. (povolené rozpätie +/- 10 %) Áno</p>	<p>Áno</p>

Modulárne školiace stredisko bude zložené z lodných kontajnerov tzv. skladačkovým systémom, kde v rámci konfigurácie bude možné vytvoriť priestor na nácvik potrebných činností, kontajnery budú spoločne prepojené podľa náčrtu. Uvedené kontajnery budú mať na jednotlivých miestach vyrezané otvory na dvere, okná a otvory na prechodové spojenie na seba postavených kontajnerov pomocou rebríkov. Okná budú osadené okenicami, ktorými bude možné zatemniť priestor a nasimulovať činnosti vykonávané v noci. Tzv. interiérové prechody budú disponovať zárubňami, kde bude možné osadiť dvere (klasické interiérové dvere) v rôznom smere otvárania (do vnútra/von, pravé/ľavé).

Konkrétny dverový otvor a konkrétny otvor na okno budú konštrukčne prispôbené tak, aby v nich bolo možné osadiť dvere, kde bude možné vykonávať nácvik prekonávania prekážok. Bude vytvorený prístrešok s prekrytím priestoru (strechou), kde bude dochádzať k nácviku prekonávania prekážok. Vrchná strana jedného z kontajnerov bude prekrytá jednoduchým prekrytím (strechou), bude osadená tzv. mostíkom, a kotviacimi prvkami na nácvik prekonávania prekážok z exteriéru vo výškach a nad voľnou hĺbkou.

Uvedené MŠS bude následne na náklady prijímateľa vybavené nábytkom, resp. ďalším zariadením určeným na nasimulovanie reálneho prostredia, v ktorom sa vykonáva služobná činnosť a služobné zákroky, kde bude možné vykonávať napr. nácvik domovej prehliadky, prehliadky iných priestorov, vyhľadávanie skrytých priestorov, nácvik bezpečného postupu, nácvik prekonávania prekážok a pod.

Kontajnery musia byť prispôbené takým spôsobom, aby odolávali poveternostným vplyvom (dážď, sneh, vietor, slnko, atď), nemusia byť jednofarebné, musia mať pochôdznu podlahu, vnútorné steny a stropy musia byť biele, na kontajneri C musí byť z vonkajšej strany umiestnené farebné logo podľa zadania objednávateľa v rozmere cca 100x100cm. Kontajnery musia byť dopravené a uzemnené na mieste určené prijímateľom.

V prípade potreby musí byť umožnené uvedené kontajnery od seba oddeliť a presunúť na iné miesto.

Orientáčn  grafick  zn zornenie modul rneho  koliaceho strediska – strieška Str-2 len orientačná kv li umiestneniu

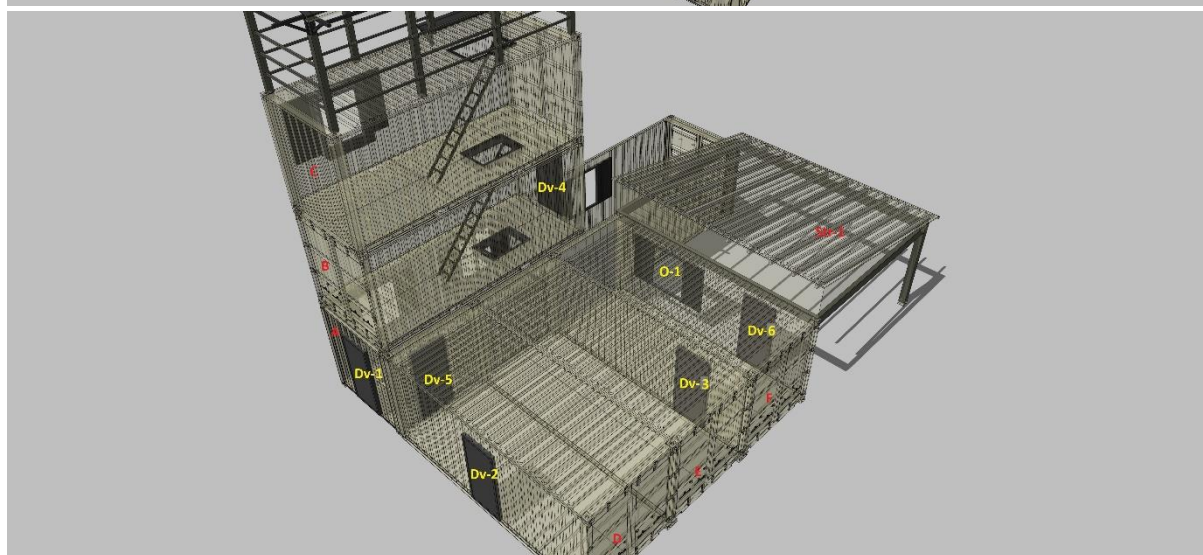
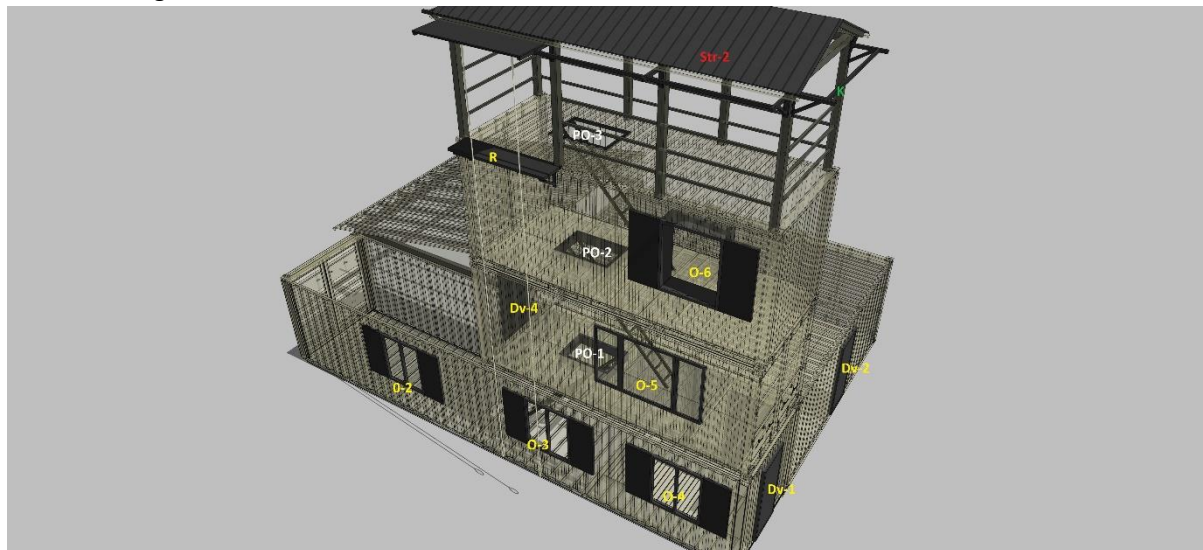

Orientačné grafické znázornenie strieška Str-2

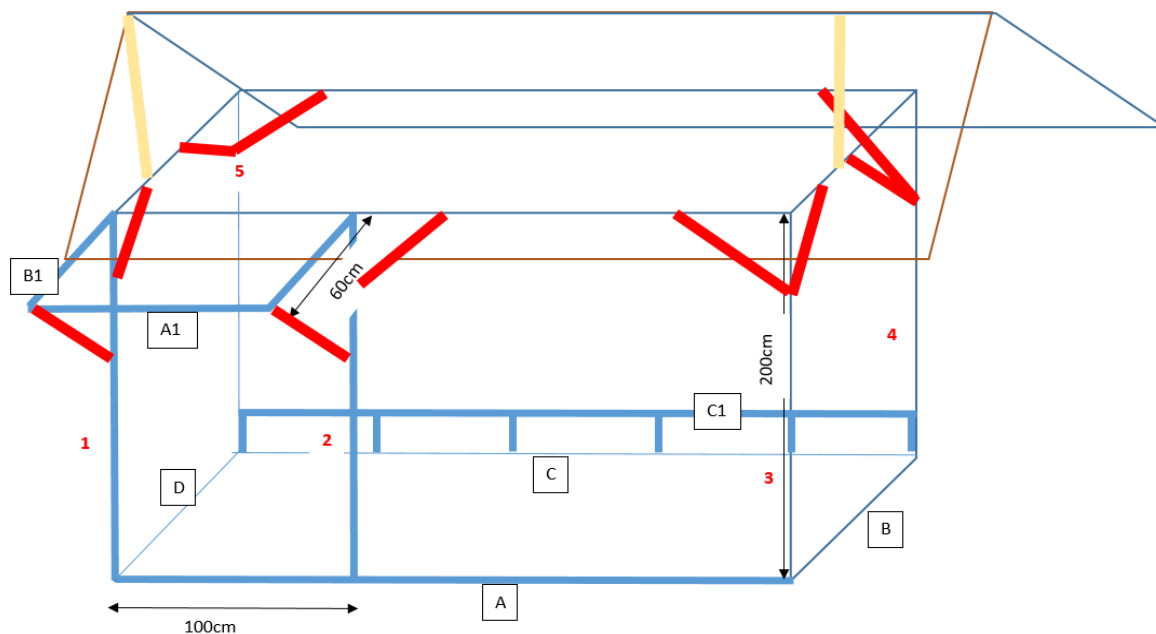

- A = dĺžka kontajneru, okrúhly profil **—** = vzpery, výstuže, orientačne umiestnené, potrebné umiestniť podľa príslušných noriem
- B = šírka kontajneru
- C1 = doplnková výstuž, okrúhly profil
- A1 = 100 cm, okrúhly profil

Verejný obstarávateľ z hľadiska opisu predmetu zákazky uvádza v súlade so zákonom č. 343/2015 Z. z. o verejnom obstarávaní a o zmene a doplnení niektorých zákonov v znení neskorších predpisov technické požiadavky, ktoré sa v niektorých prípadoch odvolávajú na konkrétneho výrobcu, výrobný postup, značku, patent, typ, technické normy, technické osvedčenia, technické špecifikácie, technické referenčné systémy, krajinu, oblasť alebo miesto pôvodu alebo výroby. V prípade, že by záujemca/uchádzač sa cítil dotknutý vo svojich právach, t. j., že týmto opisom by dochádzalo k znevýhodneniu alebo k vylúčeniu určitých záujemcov/uchádzačov alebo výrobcov, alebo že tento predmet zákazky nie je opísaný dostatočne presne a zrozumiteľne, tak vo svojej

ponuke môže uchádzač použiť technické riešenie ekvivalentné, ktoré spĺňa kvalitatívne, technické, funkčné požiadavky na rovnakej a vyššej úrovni, ako je uvedené v tejto časti súťažných podkladoch, túto skutočnosť však musí preukázať uchádzač vo svojej ponuke.

Vzor štruktúrovaného rozpočtu ceny

Názov	Merná jednotka	Množstvo	Jednotková cena v EUR bez DPH	Sadzba DPH	Výška DPH	Jednotková cena v EUR s DPH	Celková cena v EUR bez DPH	Celková cena v EUR s DPH
Modulárne školiace stredisko pre nácvik výkonu služobnej činnosti a služobných zákrokov	zostava	1	119 390,00	20%	23 878,00	143 268,00	119 390,00	143 268,00
Cena za dodanie predmetu zákazky:							119 390,00	143 268,00

V Pezinku, dňa

.....
 Ing. Pavol Cagáň
 konateľ spoločnosti HYCA s.r.o.

ZOZNAM SUBDODÁVATEĽOV

P.č.	Údaje Obchodné meno, sídlo, IČO	Osoba oprávnená konať za subdodávateľa Dátum narodenia	Adresa pobytu

Dolu podpísaný Ing. Pavol Cagáň, konateľ firmy HYCA, s.r.o., Viničiarska cesta 9, 902 01 Pezinok, vyhlasujem, že nebudeme využívať subdodávateľov.

Za Predávajúceho:

.....
Ing. Pavol Cagáň
konateľ spoločnosti HYCA s.r.o.

