

**Spoplatnenie podľa
Zák.č. 145/95 Z.z.**

Geometrický plán je podkladom na právne úkony, keď údaje doterajšieho stavu výkazu výmer sú zhodné s údajmi platných výpisov z katastra nehnuteľností

| | | | | | |
|--|-------------------------------------|----------------------------------|---|--|-------------------------------|
| Vyhotovitel Ing. Iveta LÖRINCZIOVÁ Ing. Iveta LÖRINCZIOVÁ Žitava 1402/18, 95201 Vrábľe e-mail: iveta.lorincziova@gmail.com IČO: 30406161 | Kraj <i>Nitriansky</i> | Okres <i>Nitra</i> | Obec <i>Vrábľe</i> | | |
| | Katastr. územie <i>Vrábľe</i> | Číslo plánu <i>82/2021</i> | Mapový list č. <i>Nitra 3-8/32,34</i> | | |
| GEOMETRICKÝ PLÁN <i>na určenie vlast. práv a zamer. cyklochodníka p.č.344/77,434/122,435/6,7 na vydanie kolaud.rozhodnutia</i> | | | | | |
| Vyhotovil | | Autorizačne overil | | Úradne overil Meno: Ing. Eva Hrehová | |
| Dňa: <i>22.11.2021</i> | Meno: <i>Ing. Iveta Lörincziová</i> | Dňa: <i>22.11.2021</i> | Meno: <i>Ing. Mario Lorinczi</i> | Dňa: <i>21. 12. 2021</i> | Číslo: <i>G1-2397/2021</i> |
| Nové hranice boli v prírode označené <i>bet.obrubníkom</i> | | Nálež edpisom | | Ú Z. R č.215/1995 | |
| Záznam podrobného merania (meračský náčrt) č. <i>1891</i> | | | | | |
| Súradnice bodov označených číslami a ostatné meračské údaje sú uložené vo všeobecnej dokumentácii | | | | | |

| VÝKAZ VÝMER | | | | | | | | | | | | | | | |
|---------------------------------|---------|---------|--------|----------------|--------------|------|-----------------|----------------|------------------|----------------|---------------|--------|------------------|------------------|--|
| Doterajší stav | | | | | Zmeny | | | | | Nový stav | | | | | |
| Číslo | | | Výmera | | Druh pozemku | Diel | k parcele číslo | m ² | od parcely číslo | m ² | Číslo parcely | Výmera | | Druh pozemku | Vlastník (iná opráv. osoba) adresa (sídlo) |
| listu vlast. | parcely | | | | | | | | | | | ha | m ² | | |
| LV | KN - E | KN | ha | m ² | | | | | | | | ha | m ² | kód | |
| STAV PRÁVNÝ | | | | | | | | | | | | | | | |
| 2298 | | 434/6 | | 6320 | trv.tráv.p | 1 | 434/122 | 30 | | | 434/6 | 6290 | trv.tráv.p 7 | | doterajší |
| 2298 | | 434/101 | | 5975 | ostat.pl. | 2 | 434/122 | 75 | | | 434/101 | 5900 | ostat.pl. 99 | | doterajší |
| 950 | 745/1 | | | 254 | trv.tráv.p | 3 | 344/77 | 144 | | | (745/1 | 110 | trv.tráv.p) | | doterajší |
| 950 | 745/2 | | | 169 | trv.tráv.p | 4 | 435/6 | 53 | | | (745/2 | 116 | trv.tráv.p) | | doterajší |
| 2512 | 746/1 | | | 150 | trv.tráv.p | 5 | 344/77 | 9 | | | (746/1 | 141 | trv.tráv.p) | | doterajší |
| 4011 | 821 | | | 1089 | trv.tráv.p | 6 | 435/7 | 95 | | | (821 | 994 | trv.tráv.p) | | doterajší |
| 5463 | 826/1 | | | 1812 | ostat.pl. | 7 | 435/7 | 60 | | | (826/1 | 1730 | ostat.pl.) | | doterajší |
| | | | | | | 8 | 435/7 | 22 | | | | | | | |
| 4011 | 5687/1 | | | 5296 | ostat.pl. | 9 | 344/77 | 171 | | | (5687/1 | 5125 | ostat.pl.) | | doterajší |
| 4011 | 5751/1 | | | 318 | vodná pl. | 10 | 344/77 | 13 | | | (5751/1 | 305 | vodná pl.) | | doterajší |
| | | | | | | 3 | | 745/1 | 144 | | 344/77 | 337 | zastav.pl. | | Mesto Vrāble |
| | | | | | | 5 | | 746/1 | 9 | | | 22 | | | |
| | | | | | | 9 | | 5687/1 | 171 | | | | | | |
| | | | | | | 10 | | 5751/1 | 13 | | | | | | |
| | | | | | | 1 | | 434/6 | 30 | | 434/122 | 105 | zastav.pl. | | detto |
| | | | | | | 2 | | 434/101 | 75 | | | 22 | | | detto |
| | | | | | | 4 | | 745/2 | 53 | | 435/6 | 53 | zastav.pl. 22 | | detto |
| | | | | | | 6 | | 821 | 95 | | 435/7 | 177 | zastav.pl. | | detto |
| | | | | | | 7 | | 826/1 | 60 | | | 22 | | | |
| | | | | | | 8 | | 826/1 | 22 | | | | | | |
| Spolu | | | | 2 | 1383 | | | 672 | | | 672 | 2 | 1383 | | |
| STAV PODĽA REGISTRA C KN | | | | | | | | | | | | | | | |
| | | 344/1 | | 2 | 0734 | | | | | | 344/1 | 9355 | zastav.pl. 18 | | doterajší |
| | | | | | | | | | | | 344/76 | 1 | 1042 | zastav.pl. 18 | doterajší |
| | | | | | | | | | | | 344/77 | 337 | zastav.pl. 22 | | ako v stave právnom |
| 2298 | | 434/6 | | 6320 | trv.tráv.p | | | | | | 434/6 | 6290 | trv.tráv.p 7 | | doterajší |
| 2298 | | 434/101 | | 5975 | ostat.pl. | | | | | | 434/101 | 5900 | ostat.pl. 99 | | doterajší |
| | | | | | | | | | | | 434/122 | 105 | zastav.pl. 22 | | ako v stave právnom |
| | | 435 | | 3 | 8703 | | | | | | 435/5 | 3 | 8473 | vodná pl. 11 | doterajší |
| | | | | | | | | | | | 435/6 | 53 | zastav.pl. 22 | | ako v stave právnom |
| | | | | | | | | | | | 435/7 | 177 | zastav.pl. 22 | | ako v stave právnom |
| Spolu | | | | 7 | 1732 | | | | | | 7 | 1732 | | | |

| VÝKAZ VÝMER | | | | | | | | | | | | | | | |
|----------------|---------|----|--------|----------------|--------------|------|-----------------|----------------|------------------|----------------|---------------|--------|----------------|--------------|---|
| Doterajší stav | | | | | Zmeny | | | | | Nový stav | | | | | |
| Číslo | | | Výmera | | Druh pozemku | Diel | k parcele číslo | m ² | od parcely číslo | m ² | Číslo parcely | Výmera | | Druh pozemku | Vlastník (iná opráv. osoba) adresa (sídlo) |
| listu vlast. | parcely | | | | | | | | | | | ha | m ² | | |
| LV | KN - E | KN | ha | m ² | | | | | | | | ha | m ² | kód | |

Poznámka: Navrhovaný druh pozemku p.č.435/6, 435/7 možno do KN zapísať iba na základe doloženia listiny vydané príslušným orgánom ochrany.
Novonavrňovaný druh pozemku p.č.434/122 možno do katastra zapísať iba na základe doloženia príslušného rozhodnutia orgánu ochrany PPF.

Legenda: kód spôsobu využívania pozemkov:

18 - Pozemok, na ktorom je dvor

22 - Pozemok, na ktorom je postavená inžinierska stavba – cestná, miestna a účelová komunikácia, lesná cesta, poľná cesta, chodník, nekryté parkovisko a ich súčasť

7 - Pozemok lúky a pasienku trvalo porastený trávami alebo pozemok dočasne nevyužívaný pre trvalý trávny porast

99 - Pozemok využívaný podľa druhu pozemku

11 - Vodný tok (prirodzený – rieka, potok; umelý – kanál, náhon a iné)

Spoplatnenie podľa
zák. č. 145/95 Z. z.

Geometrický plán je podkladom na právne úkony, keď údaje doterajšieho stavu výkazu výmer sú zhodné s údajmi platných výpisov z katastra nehnuteľností

| | | | | |
|--|-------------------------------------|---|----------------------------------|--|
| Vyhoviteľ Ing. Iveta LÖRINCZIOVÁ Ing. Iveta LÖRINCZIOVÁ Žitava 1402/18, 95201 Vrábľa e-mail: iveta.lorincziova@gmail.com IČO: 30406161 | | Kraj <i>Nitriansky</i> | Okres <i>Nitra</i> | Obec <i>Vrábľa</i> |
| | | Katastr. územie <i>Vrábľa</i> | Číslo plánu <i>16/2022</i> | Mapový list č. <i>Nitra 3-8/32,34</i> |
| | | GEOMETRICKÝ PLÁN na zriadenie vecného bremena na priznanie práva umiestnenia, vybudovania, prevádzkovania, údržby, opravy a užívania mosta na p.č.E-KN 825/1,826/1 | | |
| Vyhotožil | | Autorizačne overil | | Úradne overil Meno: <i>Ing. Rudolf Szombath</i> |
| Dňa: <i>17.02.2022</i> | Meno: <i>Ing. Iveta Lörincziová</i> | Dňa: <i>17.02.2022</i> | Meno: <i>Ing. Mario Lorinczi</i> | Dňa: <i>- 2 -03- 2022</i> Číslo: <i>G1-388/2022</i> |
| Nové hranice boli v prírode označené <i>neboli označené</i> | | m | | Úradne overené podľa § 6 zákona NR SR č.215/1995 Z |
| Záznam podrobného merania (meračský náčrt) č. <i>1918</i> | | | | |
| Súradnice bodov označených číslami a ostatné meračské údaje sú uložené vo všeobecnej dokumentácii | | | | |



A
434/101

435

(826/1)

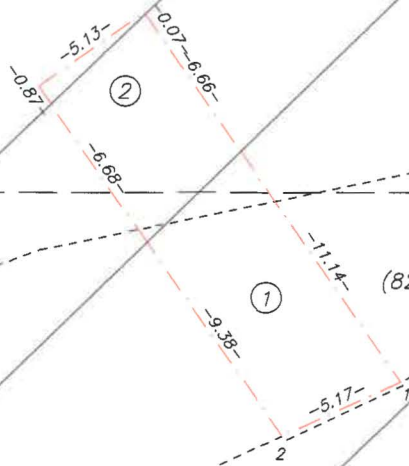

Nitra 3-8/32

Nitra 3-8/34

(825/1)

d
344/1

| VÝKAZ VÝMER | | | | | | | | | | | | | | | |
|---|---------|-----|--------|------|--------------|------|-----------------|----------------|------------------|----------------|---------------|------------|----------------|------------------|--|
| Doterajší stav | | | | | Zmeny | | | | | Nový stav | | | | | |
| Číslo | | | Výmera | | Druh pozemku | Diel | k parcele číslo | m ² | od parcely číslo | m ² | Číslo parcely | Výmera | | Druh pozemku kód | Vlastník (iná opráv. osoba) adresa (sídlo) |
| listu vlast. | parcely | | | | | | | | | | | ha | m ² | | |
| LV | KN - E | KN | | | | | | | | | | | | | |
| STAV PRÁVNÝ | | | | | | | | | | | | | | | |
| <i>Vyčíslenie rozsahu vecného bremena</i> | | | | | | | | | | | | | | | |
| 5463 | 825/1 | | | 2130 | ostat.pl. | 1 | | 825/1 | 48 | (825/1) | 2130 | ostat.pl.) | doterajší | | |
| 5463 | 826/1 | | | 1812 | ostat.pl. | 2 | | 826/1 | 41 | (826/1) | 1812 | ostat.pl.) | doterajší | | |
| <i>Spolu</i> | | | | 3942 | | | | | 89 | | 3942 | | | | |
| STAV PODĽA REGISTRA C KN | | | | | | | | | | | | | | | |
| | | 435 | 3 | 8703 | vodná pl. | | | | | 435 | 3 | 8703 | vodná pl. 11 | doterajší | |
| <i>Spolu</i> | | | | 3 | 8703 | | | | | | 3 | 8703 | | | |

Poznámka: Zriaďuje sa vecné bremeno na priznanie práva umiestnenia, vybudovania, prevádzkovania, údržby, opravy a užívania mosta pre peších a cyklistov na p.č.E-KN 825/1, 826/1, v prospech Mesta Vráble

Legenda: kód spôsobu využívania pozemkov:

11 - Vodný tok (prirodzený – rieka, potok; umelý – kanál, náhon a iné)