

Správne poplatky zaplatené

Geometrický plán je podkladom na právne úkony, keď údaje doterajšieho stavu výkazu výmer sú zhodné s údajmi platných výpisov z katastra nehnuteľností.

Vyhotoviteľ Geodetic spol. s r. o. Dunajská 10, 040 01 Košice tel.: 0907 / 664731 www.geodetic-ke.sk IČO : 31691501		Kraj Košický	Okres Košice IV	Obec Košice-mestská časť Juh
		Kat. územie Južné mesto	Číslo plánu 493/2022	Mapový list č. V.Ida 5-1/42,44
		GEOMETRICKÝ PLÁN		
		na zriadenie vecného bremena pre umiestnenie inžinierskej siete na p.č. 3503/5 C-KN a na prc.č. 7848/1,7855/2 E-KN vo vyznačenom rozsahu.		
Vyhotožil		Autorizačne overil		Úradne overil Meno: Ing. Anton Stochla
Dňa: 15.12.2022	Meno: Blanka Magdová	Dňa: 15.1	Dňa: 27-12-2022	Číslo: G1-1124/2022
Nové hranice boli v prírode označené inžinierskou sieťou		Náležitosti:		Úradne o Z.z. o ge
Záznam podrobného merania (meračský náčrt) č. 5644				
Súradnice bodov označených číslami a ostatné meračské údaje sú uložené vo všeobecnej dokumentácii				

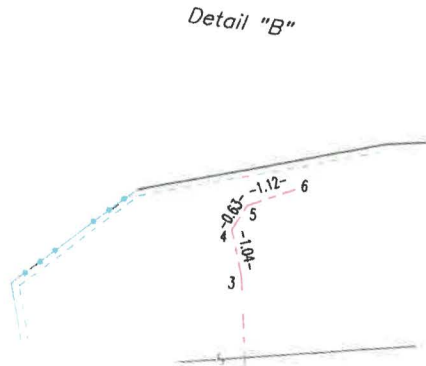
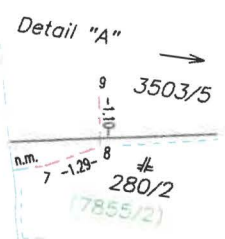
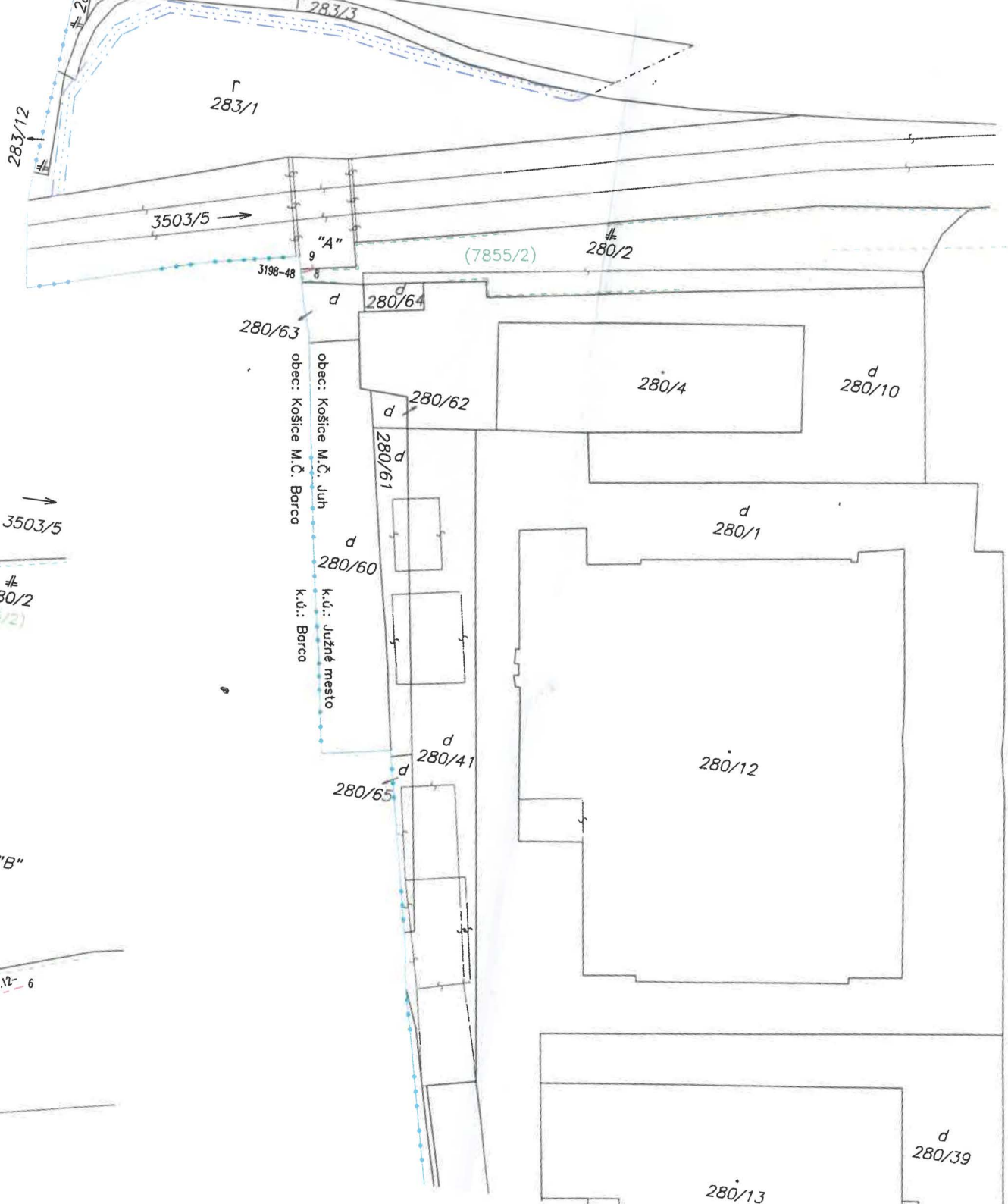

Výkaz výmer																	
Doterajší stav							Zmeny					Nový stav					
Pkn. vločky	Listu vlastn.	Číslo Parcely			Výmera		Druh pozemku	D i e l	k parcele číslo	m2	od parcely číslo	m2	Číslo parcely	Výmera		Druh pozemku Kód	Vlastník (iná opráv. osoba) adresa, (sídlo)
		PK	KN - E	KN - C	ha	m2								ha	m2		
	14807 14810 7		7848/1 7855/2		1410 1215	orná pôda trv.tráv.porast							(7848/1 7855/2)	1410 1215	orná pôda trv.tráv.porast		doterajší detto
				3503/5	4116	vodná plocha							3503/5	4116	vodná plocha 11		detto
Spolu :					6741									6741			
Spolu :					8049									8049			

Poznámka: Zriaďuje sa vecné bremeno na priznanie práva uloženia elektrického vedenia vo vyznačenom rozsahu na p.č.3503/5 C-KN a na parc.č. 7848/1,7855/2 E-KN v v prospech oprávneného ako vlastníka (resp. správcu) inžinierskych sietí.

Legenda:
 Kód spôsobu využívania 11 - Vodný tok (prirodzený - rieka, potok, umelý - kanál, náhon a iné)
 22 - Pozemok na ktorom je postavená inžinierska stavba - cestná, miestna a účelová komunikácia, lesná cesta, poľná cesta, chodník, nekryté parkovisko a ich súčasti

Výkaz výmer				
D i e l	k parcele číslo	m ²	od parcely číslo	m ²
Vyčíslenie rozsahu vecného bremena				
1			3503/5	4
2			(7855/2)	4
3			280/23	1
4			(7848/1)	28
5			(7847/505)	2

Geometrický plán je podkladom na právne úkony, keď údaje doterajšieho stavu výkazu výmer sú zhodné s údajmi platných výpisov z katastra nehnuteľností.

Vyhoviteľ Geodetic spol. s r.o. Dunajská 10, 040 01 Košice tel. 0907/664731 www.geodetic-ke.sk IČO: 31691501	Kraj	Košický	Okres	Košice IV	Obec	Košice-mestská časť Juh
	Kat. územie	Južné mesto	Číslo plánu	493/2022	Mapový list	V.ída 5-1/42,44
Príloha ku geometrickému plánu č.493/2022						
Vyhotožil		Autorizačne overil			Uradne overil	
Dňa:	Meno:	Dňa:	číslo:	Meno :	číslo :	
15.12.2022	Blanka Magdová					
Nové hranice boli v prírode označené inžinierskou sieťou		Náležit			radne overené podľa §9 zákona NR SR č. 215/1995 z. o geodézii a kartografii	
Záznam podrobného merania (meračský náčrt) č. 5644						
Súradnice bodov označených číslami a ostatné meračské údaje sú uložené vo všeobecnej dokumentácii		Pečiatka a podpis				