

**Dodatok č. 1 k Zmluve o vecnom bremene a o náhrade za obmedzenie vo výkone vlastníckych práv  
u povinného z vecného bremena č. 2023001671  
o oprávneného z vecného bremena č. 0358/VSD/2023**  
( podľa § 151n a nasl. zákona č. 40/1964 Zb. Občianskeho zákonníka v znení neskorších predpisov)

**čl. I**  
**Zmluvné strany**

**1.1**

názov, sídlo : **Mesto Košice**  
sídl o : Trieda SNP 48/A, 040 11 Košice  
IČO : 00691135  
DIČ : 2021186904  
IBAN : SK03 5600 0000 0004 4248 6001  
BIC(SWIFT) : KOMASK2X  
zastúpenie : Ing. Jaroslav Polaček, primátor  
ako povinný z vecného bremena (ďalej len ako „povinný“)

**a**

**1.2**

názov : **Východoslovenská distribučná, a.s.**  
sídl o : Mlynská 31, 042 91 Košice  
IČO : 36599361  
DIČ : 2022082997  
IČ DPH : SK2022082997  
bankové spojenie : Citibank Europe plc, pobočka zahraničnej banky  
IBAN : SK83 8130 0000 0020 0848 0001  
BIC(SWIFT) : CITISKBA  
zastúpenie : JUDr. Samuel Szunyog, vedúci odboru Vlastnícky a komunikačný  
manažment

Ing. Iveta Pendráková, špecialista - vlastnícke vzťahy

zápis v registri: Obchodný register Mestského súdu Košice, Oddiel Sa, Vložka číslo 1411/V  
ako oprávnený z vecného bremena (ďalej len ako „oprávnený“)

**čl. II**

**2.1** Zmluvné strany sa dohodli, že príloha k Zmluve o zriadení vecného bremena č. 2023001671 (ďalej aj len „Zmluva“), ktorá tvorí jej nedeliteľnú súčasť sa ruší v celom rozsahu.

**2.2** Vecné bremeno bude zriadené v rozsahu podľa Geometrického plánu, úradne overeného príslušným katastrálnym odborom pod č. G1 – 347/2023, ktorý tvorí neoddeliteľnú súčasť tohto dodatku.

**čl. III**

**3.1.** Zmluvné strany sa dohodli, že ostatné ustanovenia Zmluvy nie sú týmto dodatkom dotknuté, nemenia sa a ostávajú v platnosti.

**3.2.** Dodatok nadobúda platnosť dňom jeho podpísania oboma zmluvnými stranami a účinnosť dňom nasledujúcim po dátume jeho zverejnenia v Centrálnom registri zmlúv.

**3.3.**Dodatok je vyhotovený v siedmych rovnopisoch, z ktorých dostane tri rovnopisy povinný, dva rovnopisy oprávnený a dva budú priložené k návrhu na vklad vecného bremena.

povinný :  
Mesto Košice

V Košiciach dňa .....

.....  
Ing. Jaroslav Polaček  
primátor

oprávnený :  
Východoslovenská distribučná, a.s.

V Košiciach dňa .....

.....  
JUDr. Samuel Szunyog  
vedúci odboru Vlastnícky a komunikačný manažment

.....  
Ing. Iveta Pendráková  
špecialista - vlastnícke vzťahy

Geometrický plán je podkladom na právne úkony, keď údaje doterajšieho stavu výkazu výmer sú zhodné s údajmi platných výpisov z katastra nehnuteľností.

Vyhotovitel <b>Vladimír Vanta - GEO-KS</b> Bohdanovce 298, IČO: 44 307 837		Kraj <b>Košický</b>	Okres <b>Košice II</b>	Obec <b>Košice-mestská časť Sídliisko KVP</b>
		Kat. územie <b>Grunt</b>	Číslo plánu <b>32/2023</b>	Mapový list č. <b>Košice 6-9/32</b>
		<b>GEOMETRICKÝ PLÁN</b>		
		na vyznačenie vecného bremena na priznanie práva uloženia a údržby inžinierskych sietí vo vyznačenom rozsahu		
Vyhotovil		Autorizačne overil		Úradne overil Meno:
Dňa: <b>9.5.2023</b>	Meno:	Dňa: <b>9.5.2023</b>	Meno:	Dňa: <b>17. 05. 2023</b>
				Číslo: <b>G1-347/2023</b>
Nové hranice boli v prírode označené <b>inžinierskou sieťou</b>		Náležitosti a presnosťou zodpovedá predpisom		Úradne overené podľa §9 zákona NR SR č.215/1995 Z.z. o geodézii a kartografii.
Záznam podrobného merania (meračský náčrt) č. <b>419</b>				
Súradnice bodov označených číslami a ostatné meračské údaje sú uložené vo všeobecnej dokumentácii				
		Pečiatka a podpis		Pečiatka a podpis

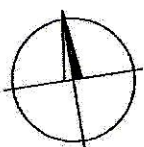
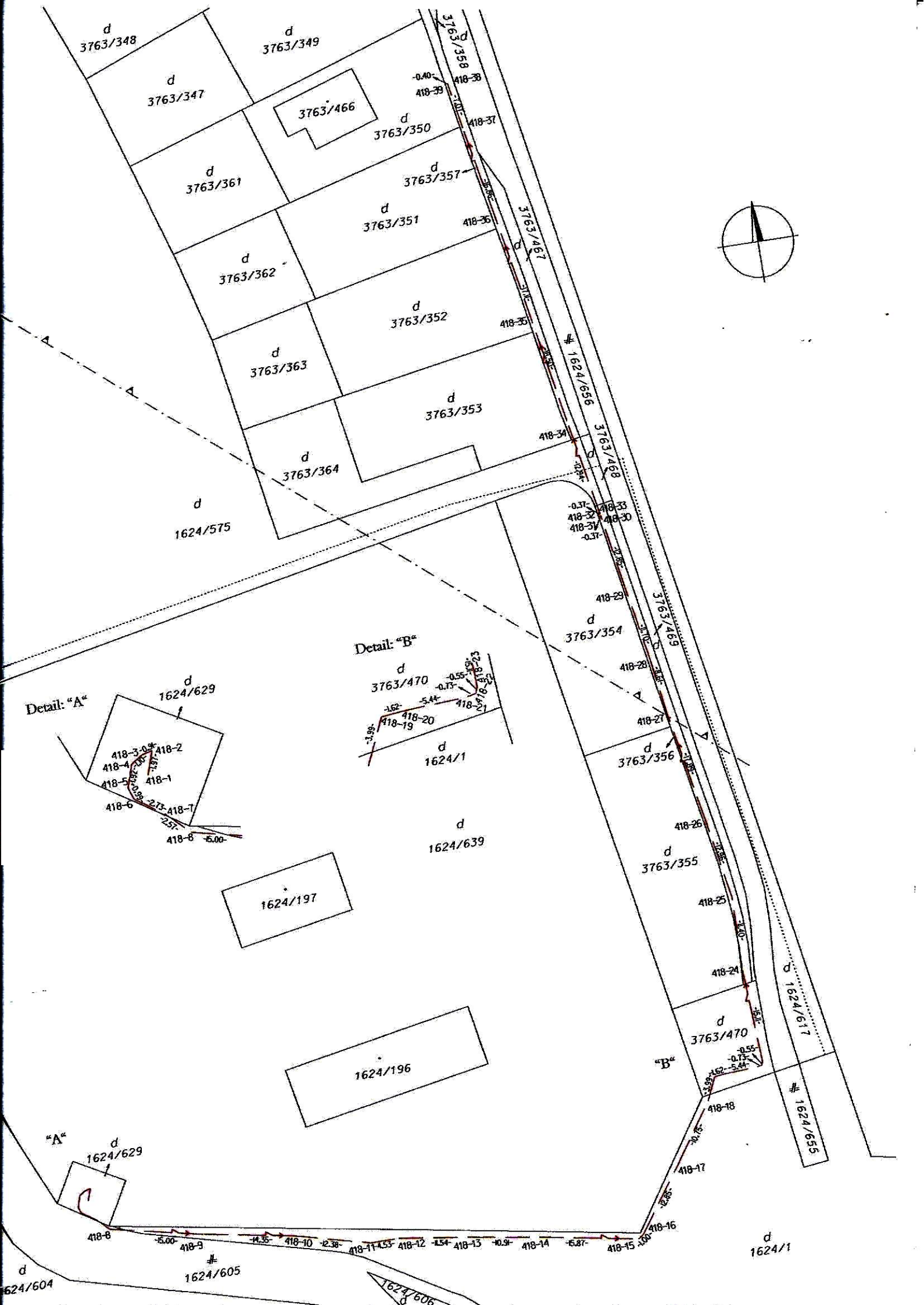

Detail: "A"

Detail: "B"

"B"

"A"

d 3763/348

d 3763/349

d 3763/347

3763/466

d 3763/350

d 3763/361

d 3763/357

d 3763/351

d 3763/362

d 3763/352

d 3763/363

d 3763/353

d 3763/364

d 1624/575

d 1624/629

d 3763/470

d 1624/1

d 1624/639

1624/197

1624/196

d 3763/356

d 3763/355

d 3763/470

d 1624/617

# 1624/655

d 1624/1

d 1624/629

d 1624/604

# 1624/605

1624/606

-0.40- 418-38

418-39

418-37

418-36

418-36

418-36

418-36

418-34

-0.37- 418-33

418-33

418-29

418-28

418-27

418-26

418-25

418-24

418-23

418-22

418-21

418-20

418-19

418-18

418-17

418-16

418-15

-5.00-

-4.35-

-2.38-

-1.54-

-0.9-

-5.87-

418-14

418-13

418-12

418-11

418-10

418-9

418-8

418-7

418-6

418-5

418-4

418-3

418-2

418-1

418-0

418-0

418-0

418-0

418-0

418-0

418-0

418-0

418-0

418-0

418-0

418-0

418-0

418-0

418-0

418-0

418-0

418-0

418-0

418-0

418-0

418-0

418-0

418-0

418-0

418-0

418-0

418-0

418-0

418-0

418-0

418-0

418-0

418-0

418-0

418-0

418-0

418-0

418-0

418-0

418-0

418-0

418-0

418-0

418-0

418-0

418-0

418-0

418-0

418-0

418-0

418-0

418-0

418-0

418-0

418-0

418-0

418-0

418-0

418-0

418-0

418-0

418-0

418-0

418-0

418-0

418-0

418-0

418-0

418-0

418-0

418-0

418-0

418-0

418-0

418-0

418-0

418-0

418-0

418-0

418-0

418-0

418-0

## Výkaz výmer

Doterajší stav					Zmeny					Nový stav				
Číslo			Výmera		Druh pozemku	Diel číslo	k parcele m2	od parcely číslo	m2	Číslo parcely	Výmera		Druh pozemku Kód	Vlastník (iná opráv.osoba) adresa, (sídlo)
Pk.vl.	Parcely		ha	m2							ha	m2		
LV	Pk	KN												
<b>Stav právny je totožný s registrom C KN</b>														
965		1624/1	1	9416	zastav. plocha					1624/1	1	9416	zastav. plocha 18	doterajší
2808		1624/575		8127	zastav. plocha					1624/575		8127	zastav. plocha 18	doterajší
965		1624/605		1203	zastav. plocha					1624/605		1203	zastav. plocha 22	doterajší
965		1624/629		68	zastav. plocha					1624/629		68	zastav. plocha 18	doterajší
3066		3763/356		119	zastav. plocha					3763/356		119	zastav. plocha 18	doterajší
3064		3763/357		171	zastav. plocha					3763/357		171	zastav. plocha 18	doterajší
2808		3763/470		194	zastav. plocha					3763/470		194	zastav. plocha 18	doterajší
Spolu :			2	9298							2	9298		

Poznámka:

Zriaďuje sa vecné bremeno na priznanie práva uloženia a údržby inžinierskych sietí vo vyznačenom rozsahu na parcelách C KN p.č.1624/1, 1624/575, 1624/605, 1624/629, 3763/356, 3763/357, 3763/470 v prospech Východoslovenskej distribučnej a.s., Mlynská 31, 042 91 Košice

Legenda:

- Kód spôsobu využívania
- 18 - Pozemok na ktorom je dvor
  - 22 - Pozemok na ktorom je postavená inžinierska stavba - cestná, miestna a účelová komunikácia, lesná cesta, poľná cesta, chodník, nekryté parkovisko a ich súčasti