



Spoplatnené podľa
zák. č. 145/95 Z. z.

Geometrický plán je podkladom na právne úkony, keď údaje doterajšieho stavu výkazu výmer sú zhodné s údajmi platných výpisov z katastra nehnuteľností.

 <p>Jozef Chudý GEODETICKE PRACE ul. 1. mája 1033/18 952 01 Vrábľe IČO: 40 683 494 mobil: 0905 787 126</p>	Kraj	Nitriansky	Okres	Nitra	Obec	Vrábľe
	Kat. územie	Vrábľe	Číslo plánu	1-41/2023	Mapový list č.	NITRA 3-8/43
GEOMETRICKÝ PLÁN na vyznačenie vecného bremena na priznanie práva uloženia inžinierskych sietí na pozemkoch p.č. 2761/2, 2761/5, 2761/6, 2762/1.						
Vyhotovil		Autorizačne overil		Úradne overil		
Dňa: 3.9.2023	Meno: Jozef Chudý	Dňa: 3.9.2023	Meno: Ing. Róbert Chudý	Meno: Ing. Zuzana KOIŠOVÁ		
Nové hranice boli v prírode označené inžinierskou sieťou		Náležitostami a presnosťou zodpovedá predpisom		Úradne overené podľa §9 zákona NR SR č.215/1995 Z.z. o geodézii a kartografii		
Záznam podrobného merania (meračský náčrt) č. 2037		 Pečiatka a podpis		 Pečiatka a podpis		
Súradnice bodov označených číslami a ostatné meračské údaje sú uložené vo všeobecnej dokumentácii						

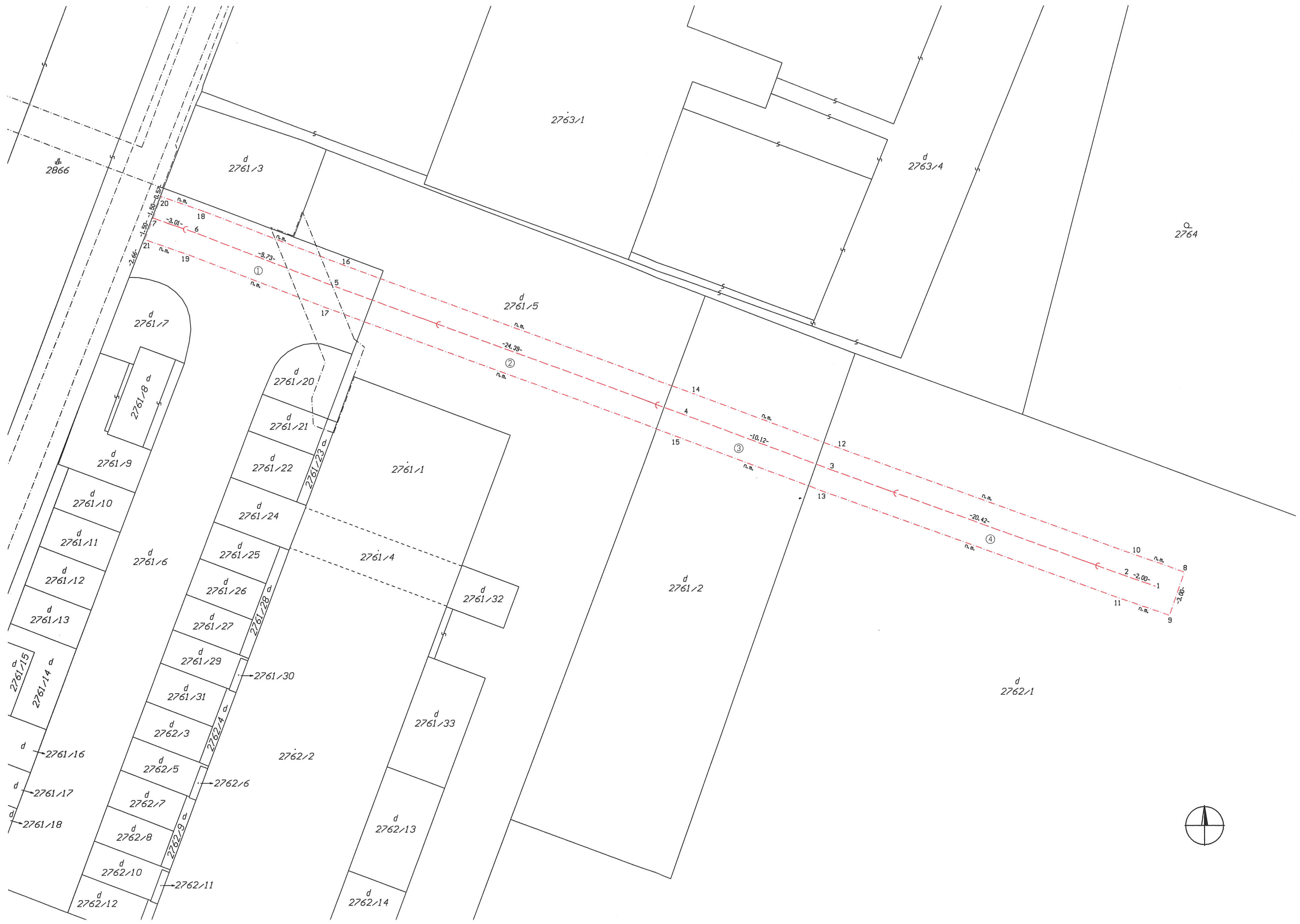

2866

d 2761/3

2763/1

d 2763/4

Q 2764

d 2761/7

d 2761/5

d 2761/20

2761/1

d 2761/9

d 2761/21

d 2761/22

d 2761/2

d 2761/10

d 2761/24

d 2761/25

2761/4

d 2761/11

d 2761/26

d 2761/27

d 2761/32

d 2761/12

d 2761/29

d 2761/31

2762/2

d 2762/1

2761/15

d 2761/16

d 2762/3

d 2761/33

d 2761/17

d 2762/5

d 2762/7

d 2762/13

d 2761/18

d 2762/8

d 2762/10

d 2762/14



Výkaz výmer

Doterajší stav			Zmeny						Nový stav					
Číslo			Výmera		Druh pozemku	Diel číslo	k parcele m2	od parcely číslo	m2	Číslo parcely	Výmera		Druh pozemku	Vlastník (iná opráv.osoba) adresa, (sídlo)
Pk.vl.	Parcely										ha	m2		
LV	PK	KN												
Stav právny je totožný s registrom C KN														
Vyčíslenie rozsahu vecného bremena														
6371		2761/6	315		zastav. plocha	1		2761/6	46	2761/6	315		zastav. plocha 18	doterajší
6371		2761/5	678		zastav. plocha	2		2761/5	61	2761/5	678		zastav. plocha 18	doterajší
6371		2761/2	392		zastav. plocha	3		2761/2	32	2761/2	392		zastav. plocha 18	doterajší
6371		2762/1	2686		zastav. plocha	4		2762/1	75	2762/1	2686		zastav. plocha 18	doterajší
Spolu :			4071						214		4071			

Poznámka: Zriaďuje sa vecné bremeno na priznanie práva uloženia, užívania, prevádzkovania, údržby, opráv, úprav, rekonštrukcie, modernizácie a akýchkoľvek iných stavebných úprav a ich odstránenia inžinierskych sietí (kanalizačné vedenie) v uvedených dieloch na parcely C KN č. 2761/2, 2761/5, 2761/6, 2762/1 v prospech Mesta Vrábľa, so sídlom Hlavná 1221/36, 952 01 Vrábľa, IČO: 00 308 641.

Legenda:

Kód spôsobu využívania 18 - Pozemok na ktorom je dvor