









poplatené v zmysle zákona
NR SR č. 145/1995 Z. z.
o správnych poplatkoch

Geometrický plán je podkladom na právne úkony, keď údaje doterajšieho stavu výkazu výmer sú zhodné s údajmi platných výpisov z katastra nehnuteľnosti

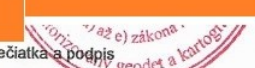
Vyhotovitel Ludovít Muránsky Francisciho 41 054 01 Levoča muranskyludovit@gmail.com IČO: 33 063 826		Kraj Prešovský	Okres Levoča	Obec Spišský Hrhov
		Kat. územie Spišský Hrhov	Číslo plánu 40/2023	Mapový list č. SNV 2-3/22
GEOMETRICKÝ PLÁN na oddelenie pozemku p.č.2362/3				
Vyhotovil		Autorizačne overil 		Úradne overil Meno: Mária Hricová
Dňa: 6.7.2023	Meno: Ludovít Muránsky	Dňa: 6.7.2023		Dňa: 
Nové hranice boli v prírode označené drevenými kolíkmi		Náležitosti a presnosť		Úradne Z.z. o g SR č. 215/1995
Záznam podrobného merania (meračský náčrt) č. 1048				226 123
Súradnice bodov označených číslami a ostatné meračské údaje sú uložené vo všeobecnej dokumentácii				

⊕
2365/1

⊖
2363

⊖
2364

⊕
2362/3

⊖
2051/1

⊕
-2362-
2362/1

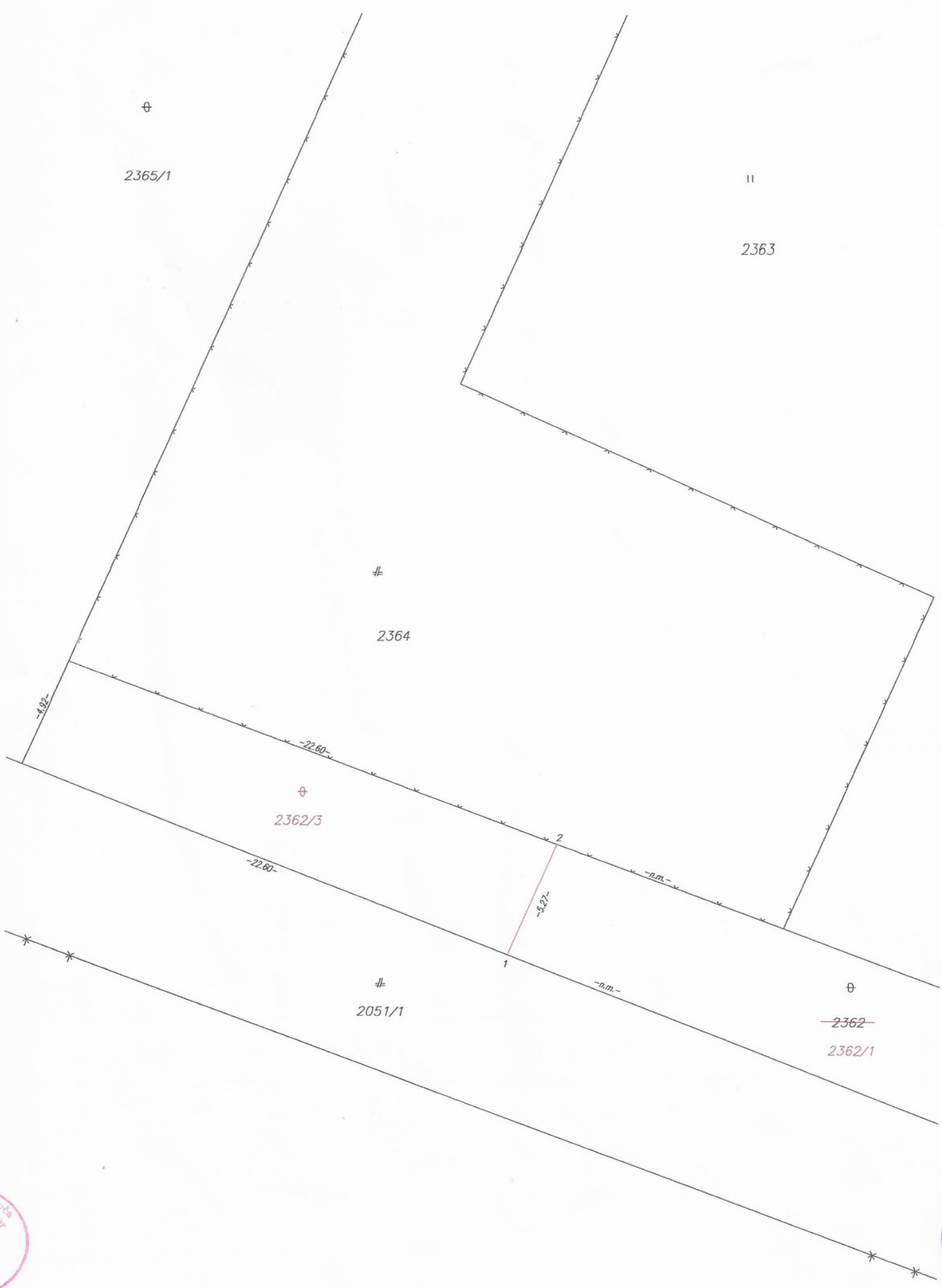

VÝKAZ VÝMER

Doterajší stav			Zmeny					Nový stav							
Číslo			Výmera		Druh pozemku	Diel číslo	k parcele číslo	m ²	od parcely číslo	m ²	Číslo parcely	Výmera		Druh pozemku	Vlastník, (iná opráv. osoba) adresa, (sídlo)
PK vložky	parcely		ha	m ²								ha	m ²		
LV	PK	KN													
<i>Stav právny je totožný s registrom C KN</i>															
1846		2362	1	0321	ost.pl.						2362/1	1	0206	ost.pl. 37	Doterajší
											2362/3		115	ost.pl. 37	Vladimír Ledecký Pribišova 32 Spišský Hrhov
Spolu:			1	0321								1	0321		
<p><i>Legenda: kód spôsobu využívania</i> <i>37 - Pozemok, na ktorom sú skaly, svahy, rokliny, výmole, vysoké medze s krovím alebo kamením a iné plochy, ktoré neposkytujú trvalý úžitok.</i></p>															

