

vyplátnané podľa zák. 135/1995 Z.z.
v znení neskorších predpisov

Geometrický plán je podkladom na právne úkony, keď údaje doterajšieho stavu výkazu výmer sú zhodné s údajmi platných výpisov z katastra nehnuteľností.

Vyhoviteľ GEoplán Trenčín, s.r.o. geodetická kancelária Dolný Šianec 1, 911 48 Trenčín IČO: 34125361 tel. 0905320554, 0907331764 geoplan.trencin@gmail.com	Kraj <i>Trenčiansky</i>	Okres <i>Trenčín</i>	Obec <i>Chochoľná-Velčice</i>		
	Kat. územie <i>Chochoľná-Velčice</i>	Číslo plánu <i>34125361 -57 / 2022</i>	Mapový list č. <i>Nové Mesto nad Váhom 1-3/3</i>		
Vyhotovil		Autorizačne overil		Úradne overil Ing. Dana STUDENÁ	
		Dňa: <i>16.5.2022</i>		Meno: <i>Ing. Jozef Mišina</i>	
Dňa: <i>16.5.2022</i>		Meno: <i>Ing. Jozef Mišina</i>		Dňa: <i>01-06-2022</i>	
Nové hranice boli v prírode označené <i>inžinierskou sieťou</i>		Ná: <i>Anna Holá</i>		Číslo: <i>793/22</i>	
Záznam podrobného merania zmien (mer. náčrt) č. <i>1626</i>		Ná: <i>Anna Holá</i>		SR č.215/1995	
Súradnice bodov označených číslami a ostatné meračské údaje sú uložené vo všeobecnej dokumentácii		Ná: <i>Anna Holá</i>		SR č.215/1995	
GEOMETRICKÝ PLÁN <i>na vyznačenie vecného bremena na priznanie práva uloženia inž. sietí na parcely C KN č. 2094/1, 2094/2, 2094/3 a E KN 273/103</i>					

VÝKAZ VÝMER

Doterajší stav		Zmeny							Nový stav					
Číslo		Výmera		Druh pozemku	Diel	k parcele číslo	m2	od parcely číslo	m2	Číslo parcely	Výmera		Druh pozemku	Vlastník, (iná opráv. osoba) adresa, (sídlo)
LV	parcely										ha	m2		
	E-KN	C-KN												
Stav právny														
576		2094/1	1173	vodná.pl.	1			2094/1	6	2094/1	1173	vodná pl. 11	doterajší	
576		2094/2	2026	ostat. pl.	2			2094/2	14	2094/2	2026	ostat. pl. 37	detto	
576		2094/3	1143	ostat. pl.	3			2094/3	8	2094/3	1143	ostat. pl. 37	detto	
3233	273/103 <small>pôv.k.ú. Veľká Chochoľná</small>		1182	vodná pl.	4			273/103	13	(273/103)	1182	vodná pl.)	detto	
Spolu:			5524						41		5524			
Stav podľa registra C-KN														
576		2094/1	1173	vodná.pl.						2094/1	1173	vodná pl. 11	doterajší	
576		2094/2	2026	ostat. pl.						2094/2	2026	ostat. pl. 37	detto	
576		2094/3	1143	ostat. pl.						2094/3	1143	ostat. pl. 37	detto	
		2176/5	1201	vodná pl.						2175/5	1201	vodná pl. 11	detto	
Spolu:			5543								5543			

Poznámka : Zriaďuje sa vecné bremeno na priznanie práva uloženia inžinierskych sietí (elektrické podzemné vedenie) na parcelách C KN č. 2094/1, 2094/2, 2094/3 a na pozemku E KN par. č. 273/103 v uvedených dieloch v prospech spoločnosti Západoslovenská distribučná, a.s., Čulenova 6, Bratislava.

Legenda: kód spôsobu využívania 11 – Vodný tok (prirodzený - rieka, potok; umelý - kanál, náhon a iné)

37 – Pozemok, na ktorom sú skaly, svahy, rokliny, výmole, vysoké medze s krovím alebo kamením a iné plochy, ktoré neposkytujú trvalý úžitok

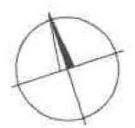
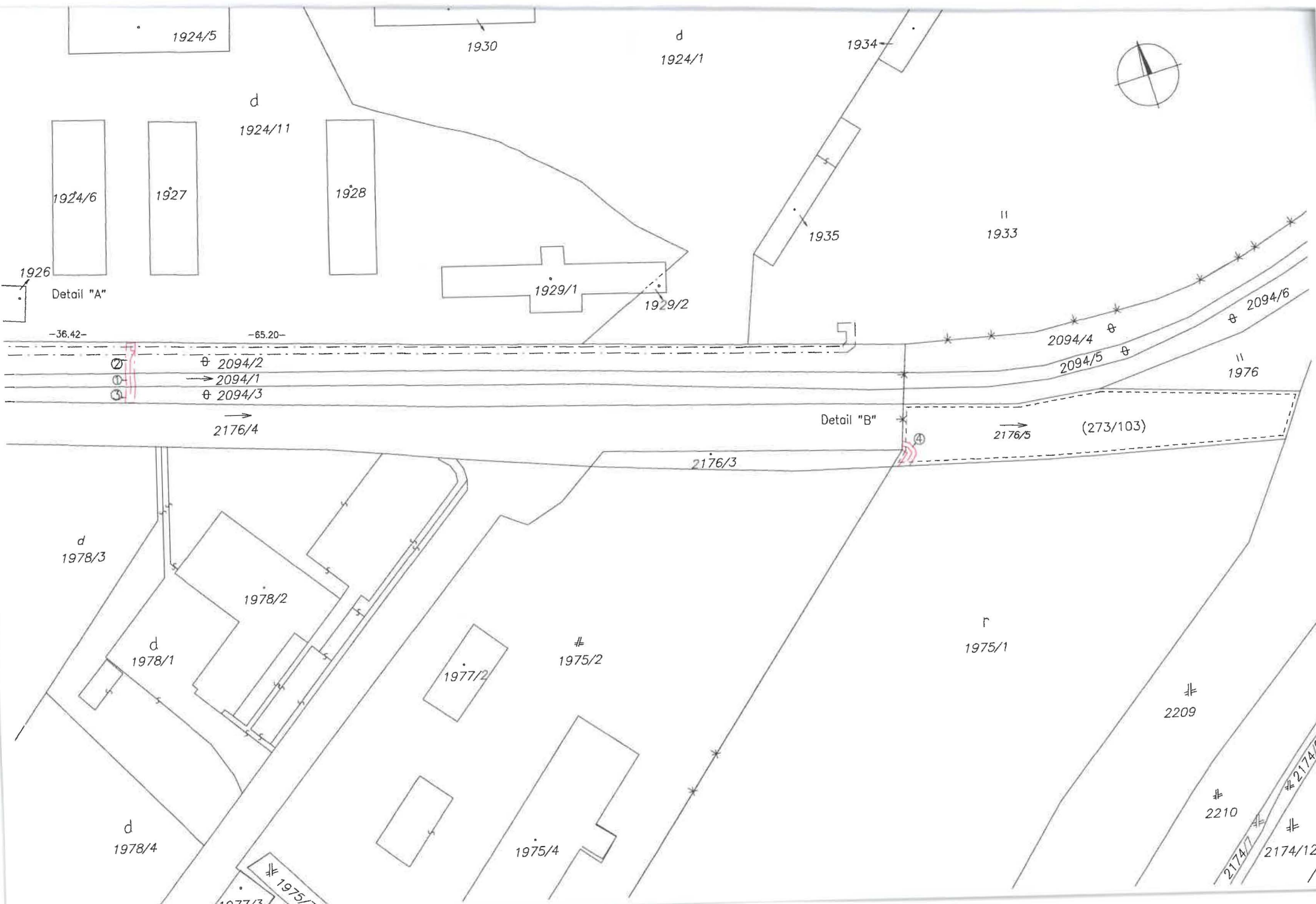

1926
Detail "A"

Detail "B"

-36.42-
-65.20-

⊕ 2094/2
→ 2094/1
⊕ 2094/3

⊕ 2094/4
⊕ 2094/5
⊕ 2094/6
|| 1976

→ 2176/4

→ 2176/5 (273/103)

d
1978/3

1978/2

d
1978/1

1977/2

1975/2

r
1975/1

2209

2210

2174/1

2174/6

2174/12

d
1978/4

1975/4

1975/3

1977/3

Detail "A"



d
1924/11

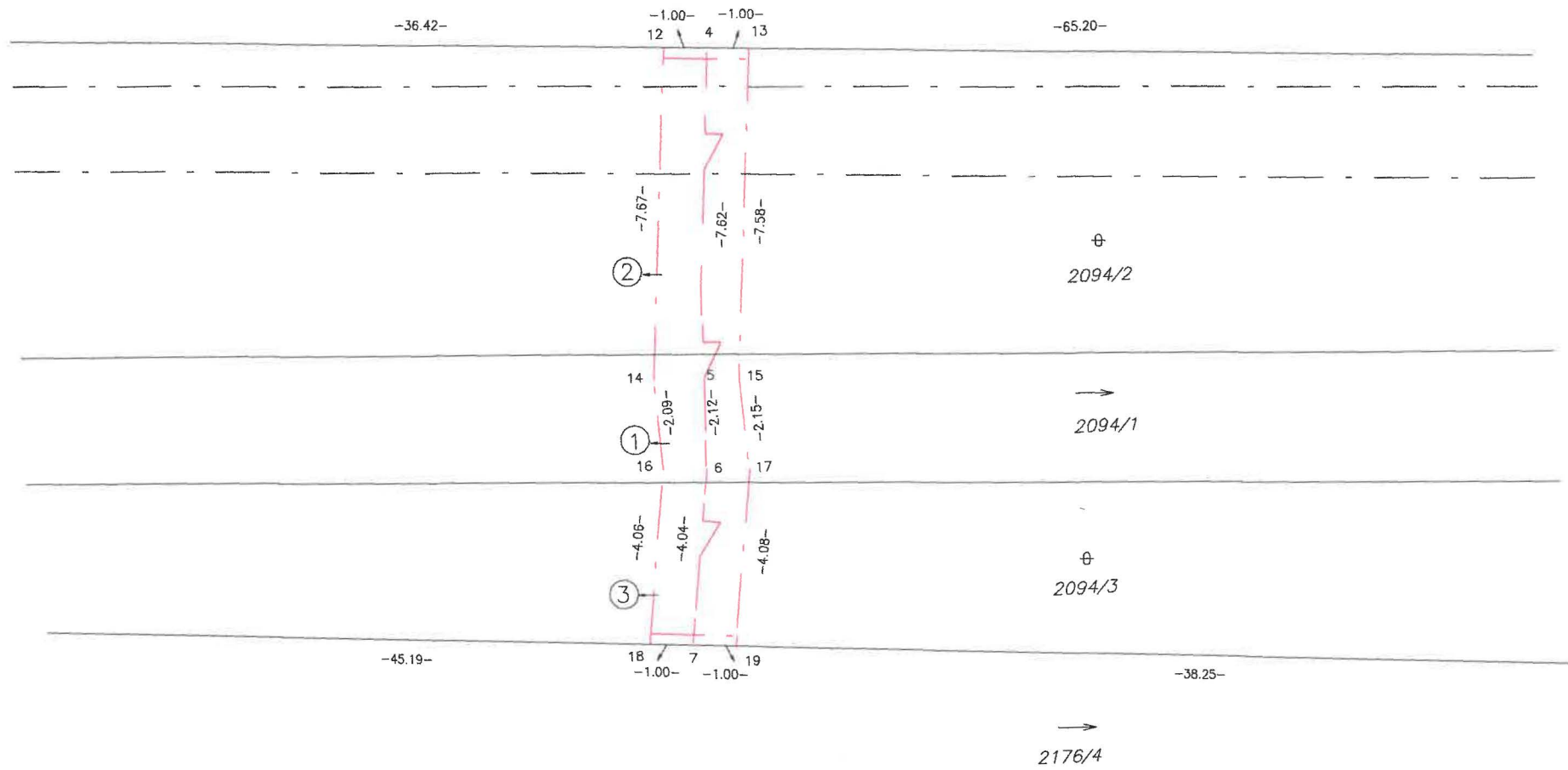

Detail "B"

⊕
2094/3

⊕
2094/6



→
2176/4

→
2176/5

(273/103)

2176/3

1975/2

Γ
1975/1

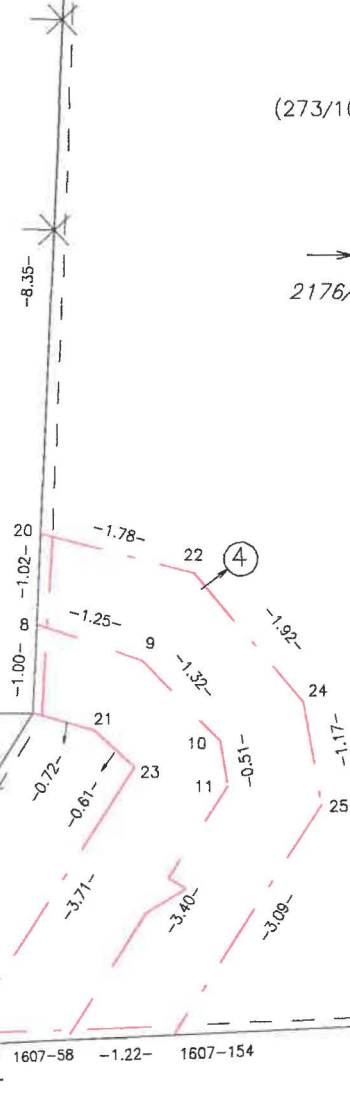

1607-153 -1.51-
1607-58 -1.22-
1607-154 -1.22-
-32.11-



GEOplán

Trenčín s.r.o.

Ďolný Šianec 1, 911 01 TRENČÍN

IČO: 34125361