

Mgr. Beata Tarcalová - GEOTAR Pod Šibeňou horou 3721/75, 085 01 Bardejov IČO: 37 119 192	Kraj Prešovský	Okres Bardejov	Obec Raslavice
	Kat. územie Vyšné Raslavice	Čís. plánu : 37119192-34/2023	Mapový list č. Sabinov 2-6/1
GEOMETRICKÝ PLÁN na vyznačenie práva uloženia inžinierskej siete na pozemkoch – parc. č. 741/1, 741/2, 96/2, 96/3, 96/4, 96/10, 96/6, 96/7, 96/8, 96/9, 96/11, 675/1.			
Vyhotovil	Autorizačne overil		Úradne Meno: Dňa: 2
Dňa: 17.05.2023	Meno: Beata Tarcalová	Dňa:	Úradne ov o geodézi
Nové hranice boli v prírode označené inžinierskou sieťou		Nálec:	
Záznam podrobného merania (mer. náčrt): 624			
Súradnice bodov označených číslami a ostatné meračské údaje sú uložené vo všeobecnej dokumentácii			

Geometrický plán je podkladom na právne úkony, keď údaje doterajšieho stavu výkazu výmer sú zhodné s údajmi platných výpisov z katastra nehnuteľnosti

Výkaz výmer

Doterajší stav			Zmeny					Nový stav					
Číslo			Výmera	Druh pozemku	Diel	k parcele číslo	od parcely číslo	m ²	Číslo parcely	Výmera		Druh pozemku	Vlastník (užívateľ, iná oprávnená osoba) adresa
PK v.l.	parcely									ha	m ²		
LV	EKN	CKN											

Stav právny je totožný s registrom C KN

Vyčíslenie rozsahu vecného bremena																
891	96/2	685	orná p.	1			96/2	66	96/2	685	orná p. 1	doterajší				
1849	96/3	501	orná p.	2			96/3	63	96/3	501	orná p. 1	detto				
1429	96/4	687	orná p.	3			96/4	60	96/4	687	orná p. 1	detto				
1551	96/10	1125	orná p.	4			96/10	114	96/10	1125	orná p. 1	detto				
888	96/6	688	orná p.	5			96/6	57	96/6	688	orná p. 1	detto				
890	96/7	687	orná p.	6			96/7	57	96/7	687	orná p. 1	detto				
1436	96/8	687	orná p.	7			96/8	58	96/8	687	orná p. 1	detto				
889	96/9	561	orná p.	8			96/9	62	96/9	561	orná p. 1	detto				
1839	96/11	504	zast. pl.	9			96/11	51	96/11	504	zast. pl. 18	detto				
769	675/1	2417	orná p.	10			675/1	92	675/1	2417	orná p. 1	detto				
228	741/1	3 1886	zast. pl.	11			741/1	13	741/1	3 1886	zast. pl. 20	detto				
228	741/2	96	zast. pl.	12			741/2	6	741/2	96	zast. pl. 16	detto				
Spolu											4	0524	699	4	0524	

Pozn.: Zriaďuje sa vecné bremeno práva uloženia inžinierskej siete vrátane jej údržby a opráv vo vyznačenom rozsahu na pozemok parc. č. CKN 96/2, 96/3, 96/4, 96/10, 96/6, 96/7, 96/8, 96/9, 96/11, 675/1, 741/1 a 741/2 - v prospech Obce Raslavice ako oprávneného z vecného bremena.

Legenda: kód spôsobu využívania pozemkov : 1 - pozemok využívaný pre rastlinnú výrobu 18 - pozemok na ktorom je dvor
 20 - pozemok, na ktorom je postavená inžinierska stavba - železničná, lanová a iná dráha a jej súčasť 16 - pozemok na ktorom je postavená budova ozn. súp.čísлом
 kód druhu stavby: 3 - budova železníc a dráh



Detail "B"

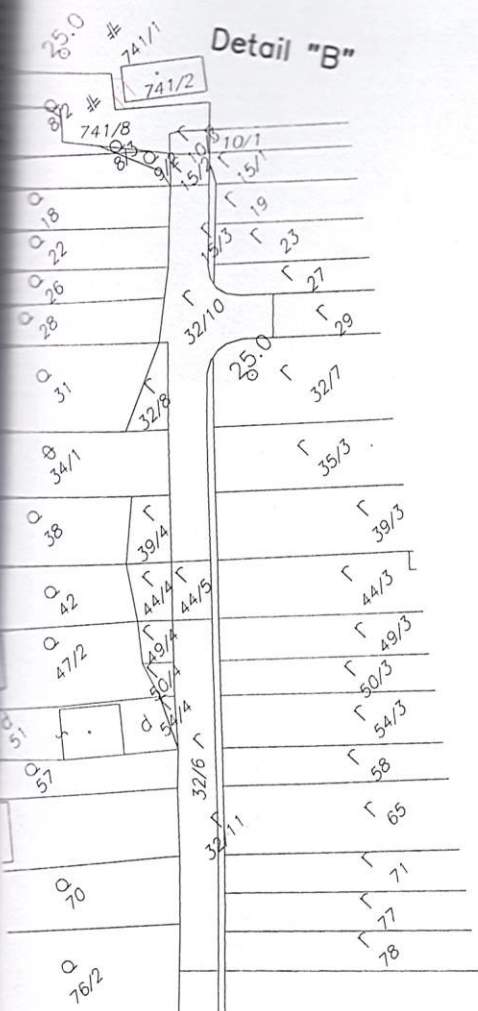

Detail "B"

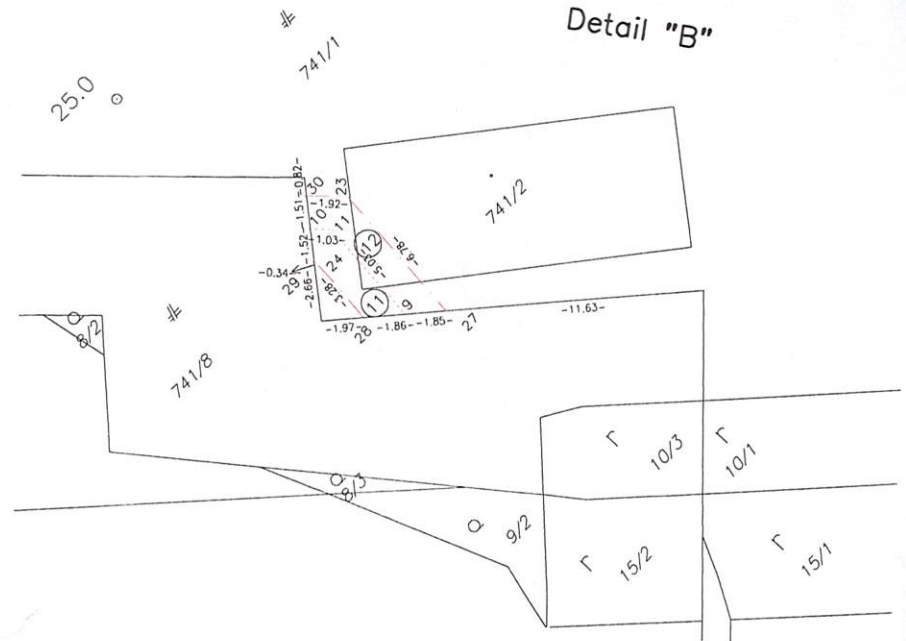

Detail "A"

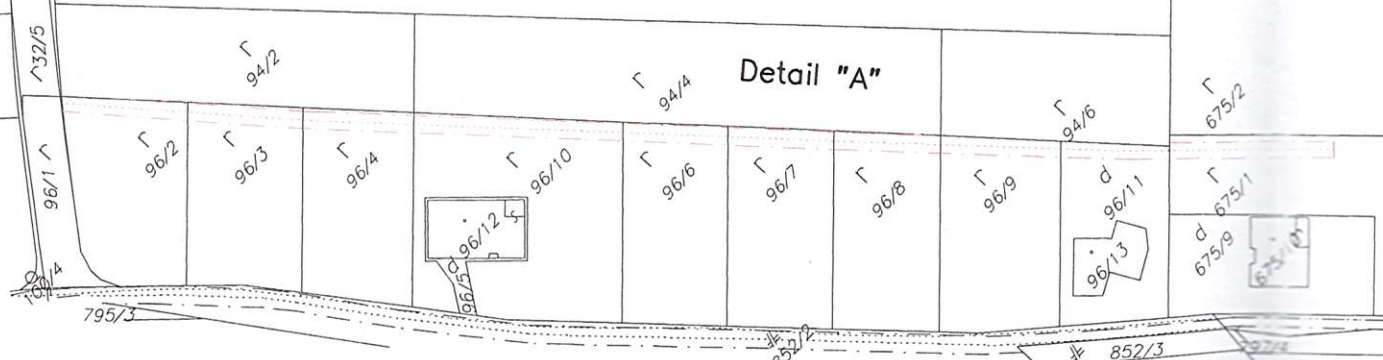

Detail "A"

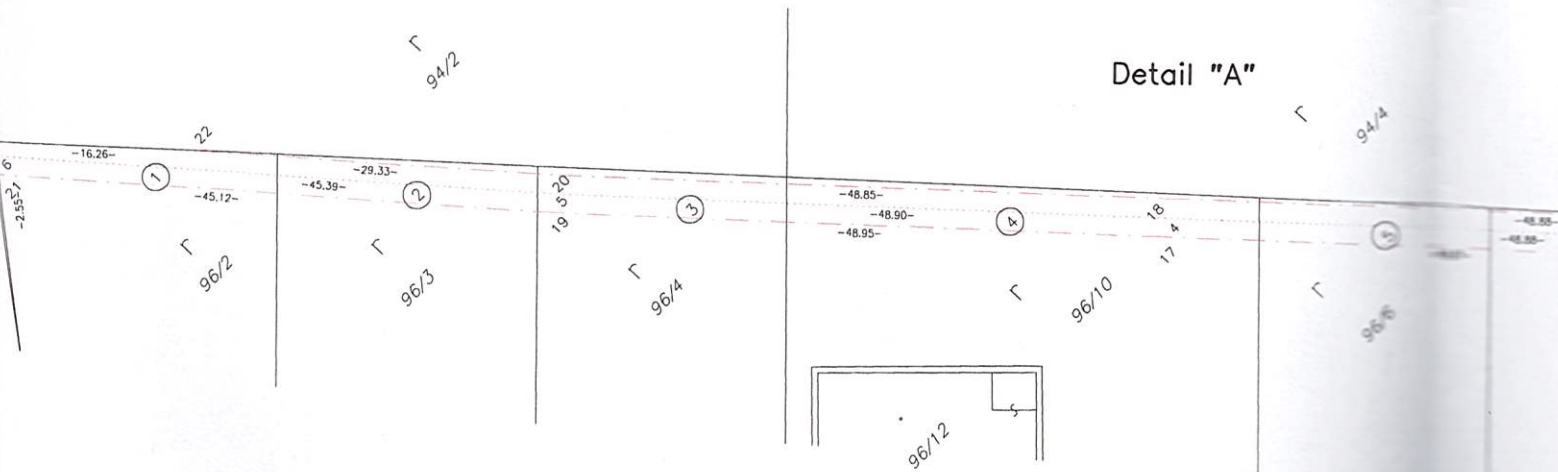

PK v.	LV
891	
1849	
1429	
1551	
888	
890	
1436	
889	
1839	
769	
228	
228	
Spolu	
Pozn.: Zri	
96/3,	
Leger	
20 - pozen	