



Spoplatnené v zmysle zákona  
NR SR č. 145/1995 Z. z.  
o správnych poplatkoch

Vyhoviteľ <b>Ing. Ivan Tóth</b> <b>ul. Donská 4092/42</b> <b>058 01 Poprad</b> <b>IČO: 32 87 10 74</b>	Kraj <b>Prešovský</b>	Okres <b>Poprad</b>	Obec <b>Mlynica</b>
	Kat. územie <b>Mlynica</b>	Číslo plánu <b>96/2022</b>	Mapový list č. <b>VKM</b>
<b>GEOMETRICKÝ PLÁN</b>			<i>na rozdelenie pozemku s p. č. 7149 a na vydanie kolaudačného rozhodnutia na užívanie novostavby (vodojemu) na pozemku s p. č. 7149/2</i>
Vyhotožil		Autorizačne overil	Úradne overil Meno: <b>Ing. Ivana Hurčalová</b>
Dňa: <b>8.12.2022</b>	Meno: <b>Ing. Ivan Tóth</b>	Dňa: <b>8.12.2022</b>	Meno: <b>Ing. Ivan Tóth</b>
Dňa: <b>15.12.2022</b>		Meno: <b>Ing. Ivan Tóth</b>	
Nové hranice boli v prírode označené <b>múrom</b>		Náležitosti a presnosťou zodpovedá predpisom	Úradne overené podľa § 9 zákona NR SR č. 215/1995 Z. z. o geodézii a kartografii
Záznam podrobného merania (meračský náčrt) č. <b>984</b>		 Pečiatka a podpis	 Pečiatka a podpis
Súradnice bodov označených číslami a ostatné meračské údaje sú uložené vo všeobecnej dokumentácii			



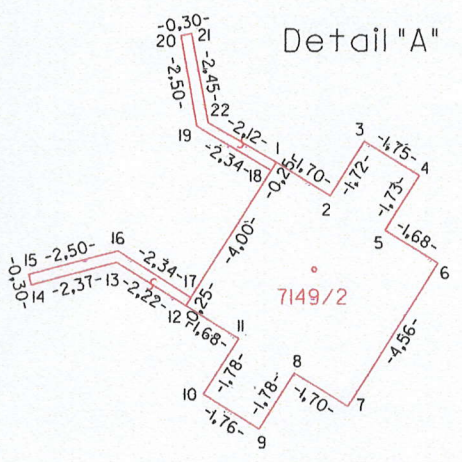

Г  
7170