

Geometrický plán je podkladom na právne úkony, keď údaje doterajšieho stavu výkazu výmer sú zhodné s údajmi platných výpisov z katastra nehnuteľnosti

Vyhotoviteľ Progres CAD Engineering s.r.o. Masarykova 16 Prešov IČO: 31672655	Kraj Prešovský	Okres Prešov	Obec Prešov
	Kat. územie Solivar	číslo plánu 145/2022	Mapový list č. Prešov 4-5/32, 4-5/41
GEOMETRICKÝ PLÁN na vyznačenie práva uloženia inžinierskej siete na pozemkoch p.č. 460/2, 3290, 3308/1, 2482/2, 2980/1, 2975/1, 2975/9, 2989/2, 2966, 2861/1, 2861/43			
Vyhotožil	Autorizačne overil		Úradne overené Meno: <input checked="" type="checkbox"/>
Dňa: 19.10.2022	Meno: Ing. Juraj Philippi	Dňa:	2022
Nové hranice boli v prírode označené inžinierskou sieťou	N:	Úradne overené Z.z. o gec	
Záznam podrobného merania (meračský náčrt) č. 4102			
Súradnice bodov označených číslami a ostatné meračské údaje sú uložené vo všeobecnej dokumentácii			

VÝKAZ VÝMER

Doterajší stav					Zmeny					Nový stav					
Číslo parcely			Výmera		Druh pozemku	Diel číslo	k parcele číslo	m ²	od parcely číslo	m ²	Číslo parcely	Výmera		Druh pozemku kód	Vlastník, nájomca-držiteľ (adresa)
LV	KN-E	KN-C	ha	m ²								ha	m ²		
<u>Stav podľa registra C KN</u>															
2065		460/2		767	ostatná pl.						460/2		767	ostatná pl. 29	doterajší
2065		3290		1734	zastav. pl.						3290		1734	zastav. pl. 22	doterajší
929		3308/1	4	4992	vodná pl.						3308/1	4	4992	vodná pl. 11	doterajší
2065		2482/2		1081	zastav. pl.						2482/2		1081	zastav. pl. 18	doterajší
2065		2980/1		1037	záhrada						2980/1		1037	záhrada 4	doterajší
2065		2975/1		757	zastav. pl.						2975/1		757	zastav. pl. 22	doterajší
1734		2975/9		295	ostatná pl.						2975/9		295	ostatná pl. 29	doterajší
2065		2989/2		493	zastav. pl.						2989/2		493	zastav. pl. 22	doterajší
2065		2966		1167	ostatná pl.						2966		1167	ostatná pl. 29	doterajší
2065		2861/1		3311	zastav. pl.						2861/1		3311	zastav. pl. 22	doterajší
2065		2861/43		7020	zastav. pl.						2861/43		7020	zastav. pl. 22	doterajší
Spolu:			6	2654							6	2654			

Legenda :

- Kód spôsobu využívania: 4- Pozemok prevažne v zastavanom území obce alebo v záhradkárskej osade, na ktorom sa pestuje zelenina, ovocie, okrasná nízka a vysoká zeleň a iné poľnohospodárske plodiny
 11- Vodný tok (prírodný - rieka, potok; umelý - kanál, náhon a iné)
 18- Pozemok, na ktorom je dvor
 22- Pozemok, na ktorom je postavená inžinierska stavba - cestná, miestna a účelová komunikácia, lesná cesta, poľná cesta, chodník, nekryté parkovisko a ich súčasť
 29- Pozemok, na ktorom je okrasná záhrada, uličná a sídlisková zeleň, park a iná funkčná zeleň a lesný pozemok na rekreačné a poľovnícke využitie

Poznámka :

Zriaďuje sa vecné bremeno na priznanie práva uloženia inžinierskych sietí (VN a NN podzemného vedenia) na parcely C KN č. 460/2, 3290, 3308/1, 2482/2, 2980/1, 2975/1, 2975/9, 2989/2, 2966, 2861/1, 2861/43 vo vyznačenom rozsahu v prospech Východoslovenská distribučná a.s., Mlynská 31, Košice.

il "A":

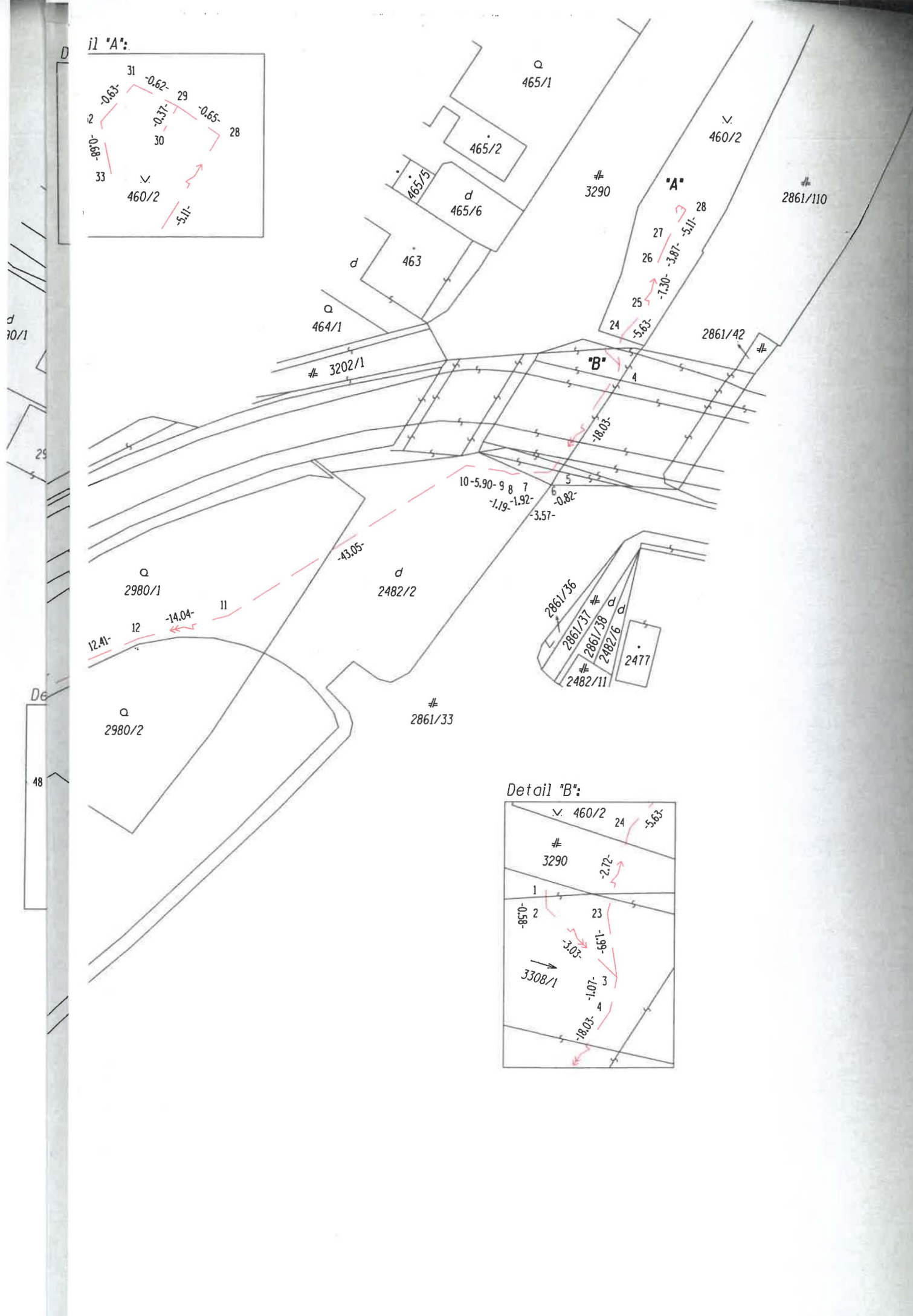
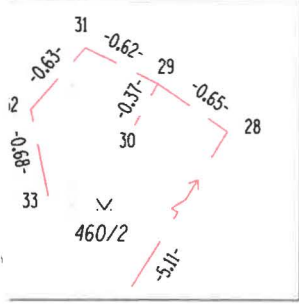

"A"

"B"

Detail "B":

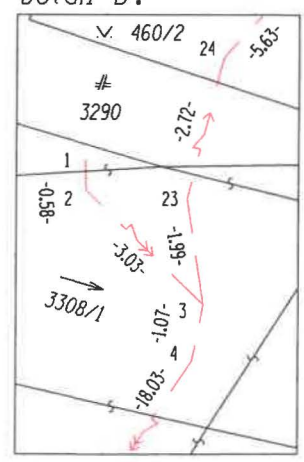

48

De

d 70/1

D

Prešov 4-5/32 | Prešov 4-5/41

