

## Licenčná zmluva

(uzatvorená v zmysle ust. § 508 a nasl. zákona č. 513/1991 Zb. Obchodný zákonník v znení neskorších predpisov v spojení s ust. § 24 a nasl. zákona č. 444/2002 Z.z. o dizajnoch v znení neskorších predpisov)  
(ďalej len "Zmluva")

### Metropolitný inštitút Bratislavy

právna forma: príspevková organizácia zriadená Hlavným mestom SR Bratislava podľa § 21 a nasl. zákona č. 523/2004 Z. z. o rozpočtových pravidlách verejnej správy v znení neskorších predpisov  
Primaciálne námestie 1, 814 99 Bratislava  
v zastúpení: Mgr. Ján Mazúr, PhD., riaditeľ  
IČO: 52 324 940  
DIČ: 2120982490  
IČ DPH: SK2120982490

(ďalej len "Poskytovateľ")

a

CCF CONSTRUCTION s.r.o.  
právna forma: obchodná spoločnosť  
V zastúpení: Ing. Ján Fris  
IČO: 50 398 024  
DIČ: 2120302239  
IČ DPH: SK2120302239  
(ďalej len "Používateľ")

## Preambula

1. Poskytovateľ vytvoril unikátny dizajn Bratislavskej mestskej dlažby, ktorý je chránený dizajnom č. 28954 udeleným Úradom priemyselného vlastníctva SR v osvedčení o zápise dizajnu do registra, zo dňa 31.01.2022 (kópia uvedená v prílohe č. 1 ďalej len "Dizajn"). V záujme rozšírenia Dizajnu vo verejnom priestore Bratislavy sa Poskytovateľ rozhodol udeľovať licencie na použitie Dizajnu tretím osobám v súlade s podmienkami uvedenými v *Manuály verejných priestorov Metropolitného inštitútu Bratislavy* Princípy a štandardy pre povrchy chodníkov (k dispozícii na webe: <https://mib.sk/manual-verejnych-priestorov/principy-a-standardy/povrchy-chodnikov/>).
2. Používateľ je tretia osoba, ktorá má záujem o využitie Dizajnu vo svojom projekte: projekt Hausberg (ďalej len "Projekt"), ktorý predložil Poskytovateľovi.

## Predmet licencie

1. Vzhľadom k vyššie uvedenému účelu, ktorý sleduje táto Zmluva, sa Poskytovateľ a Používateľ dohodli na poskytnutí a využití nasledovnej licencie za podmienok nižšie špecifikovaných (ďalej len "Licencia"):
  - a) Vecné vymedzenie Licencie: Poskytovateľ, ako majiteľ zapísaného Dizajnu týmto poskytuje oprávnenie v zmysle účelu tejto Zmluvy na využívanie zapísaného Dizajnu Používateľom pre výrobu bratislavskej mestskej dlažby a jej následné využitie výlučne v Projekte;

- b) Časové vymedzenie Licencie: Používateľ je oprávnený používať Dizajn do 31.01.2027.;
  - c) Teritoriálne vymedzenie Licencie: Licencia je vymedzená na používanie Dizajnu na územie Bratislavy na verejne dostupných miestach v rozsahu uvedenom v prílohe č. 2;
  - d) Použitie Licencie: Používateľ je oprávnený Licenciu použiť výhradne na Projekt a v súlade s podmienkami uvedenými v *Manuály verejných priestorov Metropolitného inštitútu Bratislavy* Princípy a štandardy pre povrchy chodníkov;
  - e) Typ Licencie: Licencia na používanie Dizajnu je nevýhradná;
  - f) Sublicencia: Používateľ nie je oprávnený udeliť sublicenciu na používanie Dizajnu, bez predchádzajúceho písomného súhlasu Poskytovateľa;
  - g) Odmena za poskytnutie Licencie: Licencia sa poskytuje za jednorazovú odplatu 1 Euro bez DPH.
2. Používateľ sa týmto zaväzuje využiť Licenciu výlučne v súlade s Licenciou. Licencia sa neudeľuje na prípadné zmeny Projektu; pred využitím Licencie na zmenenom Projekte je Používateľ povinný získať od Poskytovateľa písomný (emailový) súhlas.
  3. Používateľ sa týmto zaväzuje, že použitím Dizajnu (ako aj ktorejkoľvek jej časti) bude uvádzať pri každom jeho použití písomný odkaz na majiteľa Dizajnu:  
*„Metropolitný inštitút Bratislavy, všetky práva k použitiu a šíreniu dizajnu Bratislavskej mestskej dlažby sú vyhradené.“*
  4. Vzor textu použitý na odkaz a logo MIB sú definované v komunikačných pravidlách v zmysle prílohy č. 3.

Príloha č. 1: Osvedčenie o Dizajne

Príloha č. 2 Teritoriálne vymedzenie Licencie

Príloha č. 3 Komunikačné pravidlá

V Bratislave, dňa 21.11.2023

Za Poskytovateľa:

Za Používateľa:

.....V.r. ....

Mgr. Ján Mazúr, PhD.  
riaditeľ

.....V. r. ....

Ing. Ján Fris  
riaditeľ



ÚRAD PRIEMYSELNÉHO VLASTNÍCTVA SLOVENSKEJ REPUBLIKY  
Švermova 43, 974 04 Banská Bystrica 4

Úrad priemyselného vlastníctva Slovenskej republiky zapísal do registra dizajnov podľa § 8 zákona  
č. 444/2002 Z. z. o dizajnoch v znení neskorších predpisov dizajn

číslo **28954**

zobrazený v priloženom dokumente.

*Zapísaný dizajn platí päť rokov odo dňa podania prihlášky dizajnu. Dobu platnosti zapísaného dizajnu predĺži Úrad priemyselného vlastníctva Slovenskej republiky na žiadosť majiteľa zapísaného dizajnu, záložného veriteľa alebo inej osoby, ktorá preukáže právny záujem až štyrikrát, a to vždy o päť rokov. Žiadosť o predĺženie doby platnosti zapísaného dizajnu možno podať najskôr v poslednom roku jeho platnosti, a najneskôr šesť mesiacov po jej uplynutí (§ 25 zákona č. 444/2002 Z. z. o dizajnoch v znení neskorších predpisov).*



Dátum vydania osvedčenia: 31. 1. 2022

*R. J.*

SLOVENSKÁ REPUBLIKA

(19)

SK



ÚRAD  
PRIEMYSELNÉHO  
VLASTNÍCTVA  
SLOVENSKEJ REPUBLIKY

DIZAJN

(11) Číslo zápisu:

28954

(51) LOC (13) Cl:  
25/01.04

- (15) Dátum zápisu: 31. 1. 2022  
(21) Číslo prihlášky: 112-2021  
(22) Dátum podania prihlášky: 20. 12. 2021  
(28) Počet dizajnov: 5  
(31) Číslo prioritnej prihlášky:  
(32) Dátum podania prioritnej prihlášky:  
(33) Krajina alebo regionálna organizácia priority:  
(45) Dátum oznámenia o zápise dizajnu: 23. 2. 2022  
Vestník ÚPV SR č.: 04/2022

(73) Majiteľ: Metropolitný inštitút Bratislavy, Primaciálne námestie 429/1, 814 99 Bratislava 1, SK;

(72) Pôvodca: Urban Ján, Ing. arch., Ondreja Štefanka 3, 851 01 Bratislava 5, SK;  
Žitňanský Roman, Ing. arch., Mariánska, 811 08 Bratislava 1, SK;  
Jenča Martin, Bilíkova 1871/30, 841 01 Bratislava 42, SK;

(54) Názov: Bratislavská mestská dlažba

Určenie výrobku: Dizajn bratislavská mestská dlažba bude aplikovaný ako povrchová úprava dlažby vo verejných priestoroch.

(55) Vyobrazenie dizajnu:

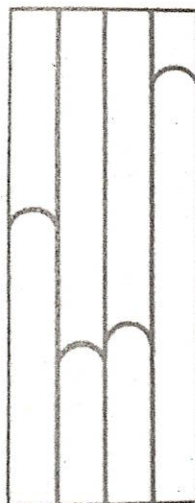

D 1.1

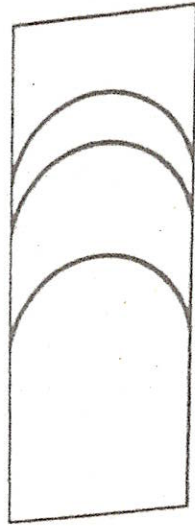

D 2.1

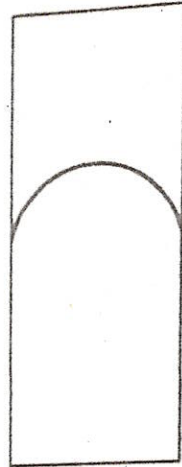

D 3.1



D 4.1

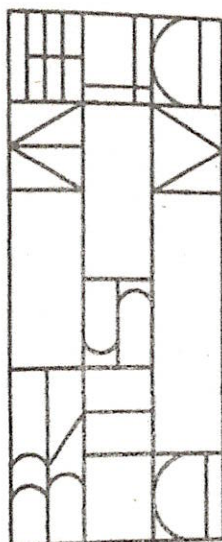

D 5.1

- Dizajn č. 1: Povrchová úprava dlažby podľa obr. 1.1
- Dizajn č. 2: Povrchová úprava dlažby podľa obr. 2.1
- Dizajn č. 3: Povrchová úprava dlažby podľa obr. 3.1
- Dizajn č. 4: Povrchová úprava dlažby podľa obr. 4.1
- Dizajn č. 5: Povrchová úprava dlažby podľa obr. 5.1

Koniec dokumentu

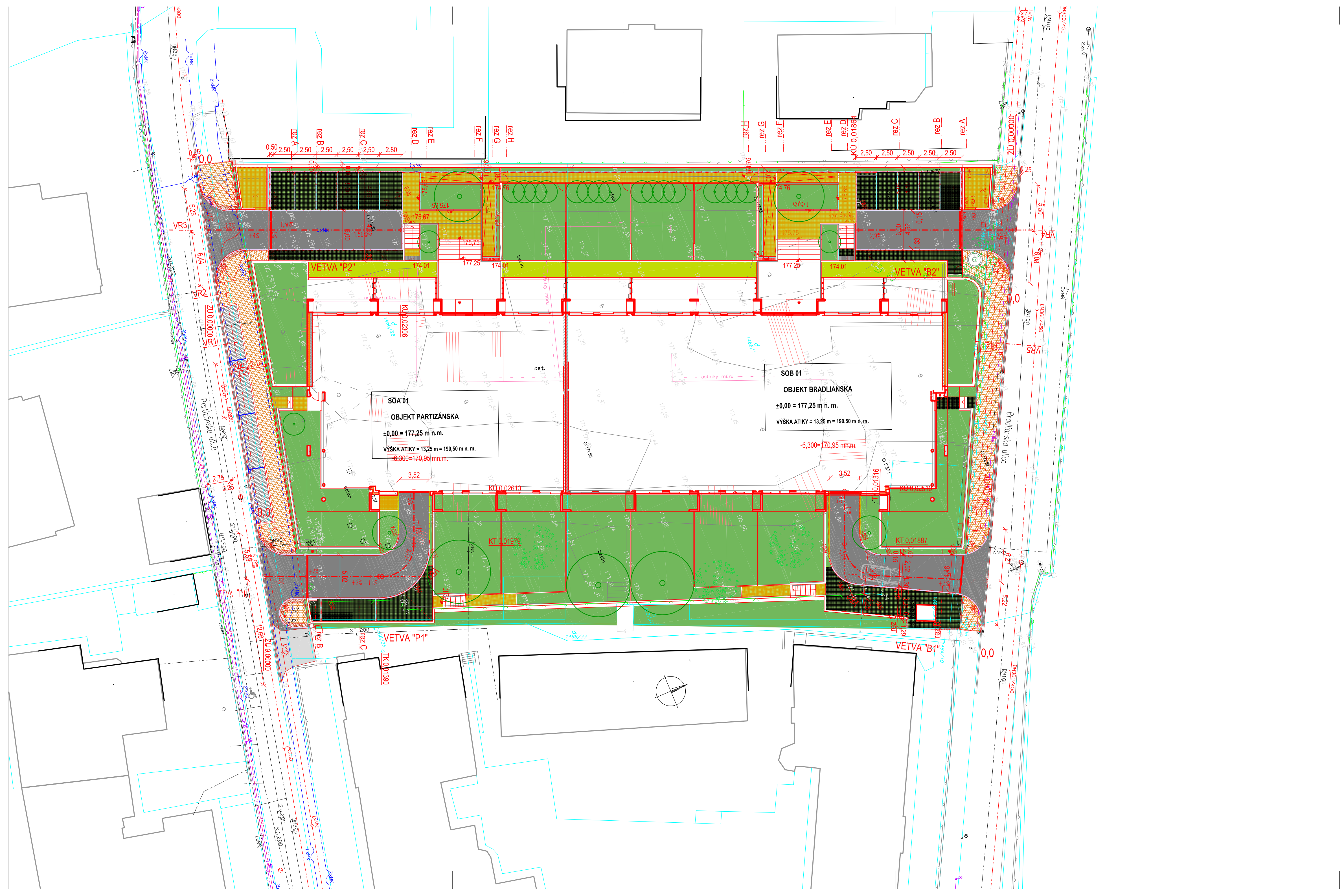

- LEGENDA POLOHOPIŠ:**
- murovaná budova
  - spalná budova
  - trávnatá plocha (park)
  - listnatý strom
  - ihličnatý strom
  - krik
  - dopravná značka
  - lampa
  - vodovodný uzáver
  - hydrant
  - uličný vpust
  - kanalizačná šachta
  - šachta bez rozlíšenia, vodomerná šachta
  - plynový uzáver
  - plynová skrinka
  - bet. stĺp
  - elektrická PRIS
  - kovový plot
  - murovaný plot
  - zábradlie
  - oporný múr
  - stav C-KN
  - vodovodné potrubie (informačný zôkres)
  - kanalizačné potrubie (informačný zôkres)
  - plynové potrubie NTL (informačný zôkres)
  - plynové potrubie STL (informačný zôkres)
  - elektrické vedenie NN (informačný zôkres)
  - elektrické vedenie VN (informačný zôkres)
  - telefónne vedenie (informačný zôkres)
  - elektrické vedenie VO (informačný zôkres)
  - vedenie UPC (informačný zôkres)
  - hranica pozemku

**LEGENDA - NAVRHOVANÝ STAV:**

- KOMUNIKÁCIE - KONŠTRUKCIA TYP "A"
- PARKOVISKÁ - ECORASTER - KONŠTRUKCIA TYP "B"
- CHODNÍKY POJAZDNÉ - ECORASTER - KONŠTRUKCIA TYP "B"
- CHODNÍKY, RAMPY, PLOCHY - ECORASTER - KONŠTRUKCIA TYP "D"
- CHODNÍKY Z BETÓNOVEJ DLAŽBY 20/20/8 cm farba ako Bratislavská dlažba KONŠTR. TYP "C"
- PRÍDLAŽBA KAMENNÁ DLAŽBA STREDNÁ ČADIČOVÁ
- VAROVNÝ PÁS PRE NEVIDIACICH PRED PRIECHODOM PRE CHODCOV - KONŠTRUKCIA TYP "G"
- OBRUBA MEDZI VEREJNÝM CHODNÍKOM A ZATŔAVNENOU PLOCHOU - ŽULOVÁ DLAŽBA STREDNÁ - KONŠT. TYP"
- ÚPRAVA PLOCH HUMUSOM HR. cca 100 mm + HYDROOSEV
- RIEŠENÉ V SO 07 SADOVÉ ÚPRAVY
- 1 VYTYČOVACÍ BOD S VÝŠKOU BODU A PORADOVÝM ČÍSLOM
- 172,15 ODTOKOVÝ ŽLAB BG-S SV 150 - RIEŠENÉ V SPEVNENÝCH PLOCHÁCH
- ODTOKOVÝ ŽLAB SELF LINE 150 - VJAZD DO GARÁŽE - RIEŠENÉ V ARCHITEKTÚRE
- OBRUBNÍK CESTNÝ BEZ SKOSENIE 150/260/1000mm V BETÓNOVOM LÔŽKU + 2 cm na vozovku
- OBRUBNÍK CESTNÝ BEZ SKOSENIE 150/260/1000mm V BETÓNOVOM LÔŽKU v úrovni vozovky
- OBRUBNÍK CESTNÝ BEZ SKOSENIE 150/260/1000mm V BETÓNOVOM LÔŽKU + 12 cm (alter.10cm) nad vozovkou
- OBRUBNÍK CESTNÝ BEZ SKOSENIE 150/260/1000mm V BETÓNOVOM LÔŽKU ZOŠIKMENÝ z +2cm na + 12 cm (alter.10cm) nad vozovkou
- OBRUBNÍK PARKOVÝ - HRANA ROVNÁ, V BETÓNOVOM LÔŽKU
- ROHOŽKA S VAŇOU A SPODNÝM ODTOKOM - RIEŠENÉ V ARCHITEKTÚRE

**PRED ZAHÁJENÍM PRÁČ JE NUTNÉ VYTYČIŤ VŠETKY EXISTUJÚCE PODZEMNÉ ROZVODY. V ICH BLÍZKOSTI PRACOVAŤ OPATRNĚ, VÝKOPY PREVÁDZAŤ RUČNĚ. ROZVODY OCHRANIŤ PODĽA POŽIADAVIEK ICH SPRÁVCOV RESP. PODĽA PRÍSLUŠNÝCH PREDPISOV! ROZMIESTNENIE SVIETIDIEL VONKAJŠIEHO OSVETLENIA JE V KOORDINAČNEJ SITUÁCIÍ.**

|                    |   |  |  |   |
|--------------------|---|--|--|---|
| VÝŠKOVÝ SYSTÉM     | VYPRACOVAL<br>ING. JURAJ ZÁKOPČAN   | ZODPOVEDNÝ PROJEKTANT<br>ING. JURAJ ZÁKOPČAN | OKRESNÝ ÚRAD<br>BRATISLAVA             |  |
| SÚRADNICOVÝ SYSTÉM | HP<br>ING. ARCH. ILJA SKOČEK  |  | OKRESNÝ ÚRAD<br>BRATISLAVA STARÉ MESTO |   |
| INVESTOR:          | HAUSBERG s.r.o. Šoltésovej 14, Bratislava                                   |  |  | MIERKA<br>1:250   |
| STAVBA:            | REZIDENČNÉ CENTRUM PARTIZÁNSKA BRADLIANSKA                                  |  |  | ÚČEL<br>DRS   |
| MIESTO STAVBY:     | Partizánska ulica, Bratislava, č.p. 1466/28, K. Ú. BRATISLAVA - STARÉ MESTO |  |  | DÁTUM<br>06.2021  |
| OBJEKT:            | SO 06 SPEVNENÉ PLOCHY   |  |  | FORMÁT<br>8 A4 - 840x420 mm   |
| ČASŤ PROJEKTU:     | DOPRAVA   |  |  | ZAK. ČÍSLO  |
| PRÍLOHA:           | SITUÁCIA  |  |  | VYHOTOVENE<br>CÍSLO PRÍLOHY   |
|                    |   |  |  | <b>02</b>   |

## Priebežný chodník / vysadená chodníková plocha

### Princípy pri navrhovaní

#### Samostatný zjazd

pripojenie nehnuteľnosti, bytového domu do 10 bytov, parkovanie do 20 miest

- šírka 3,5 m
- bez polomerov

#### Zjazd len pre O1/2

- šírka 5,5 m (obojsmerný)
- polomer 3 m

#### Zjazd pre N do 9 m (smetiari, hasiči)

- šírka 6 m (obojsmerný)
- polomer 6 m

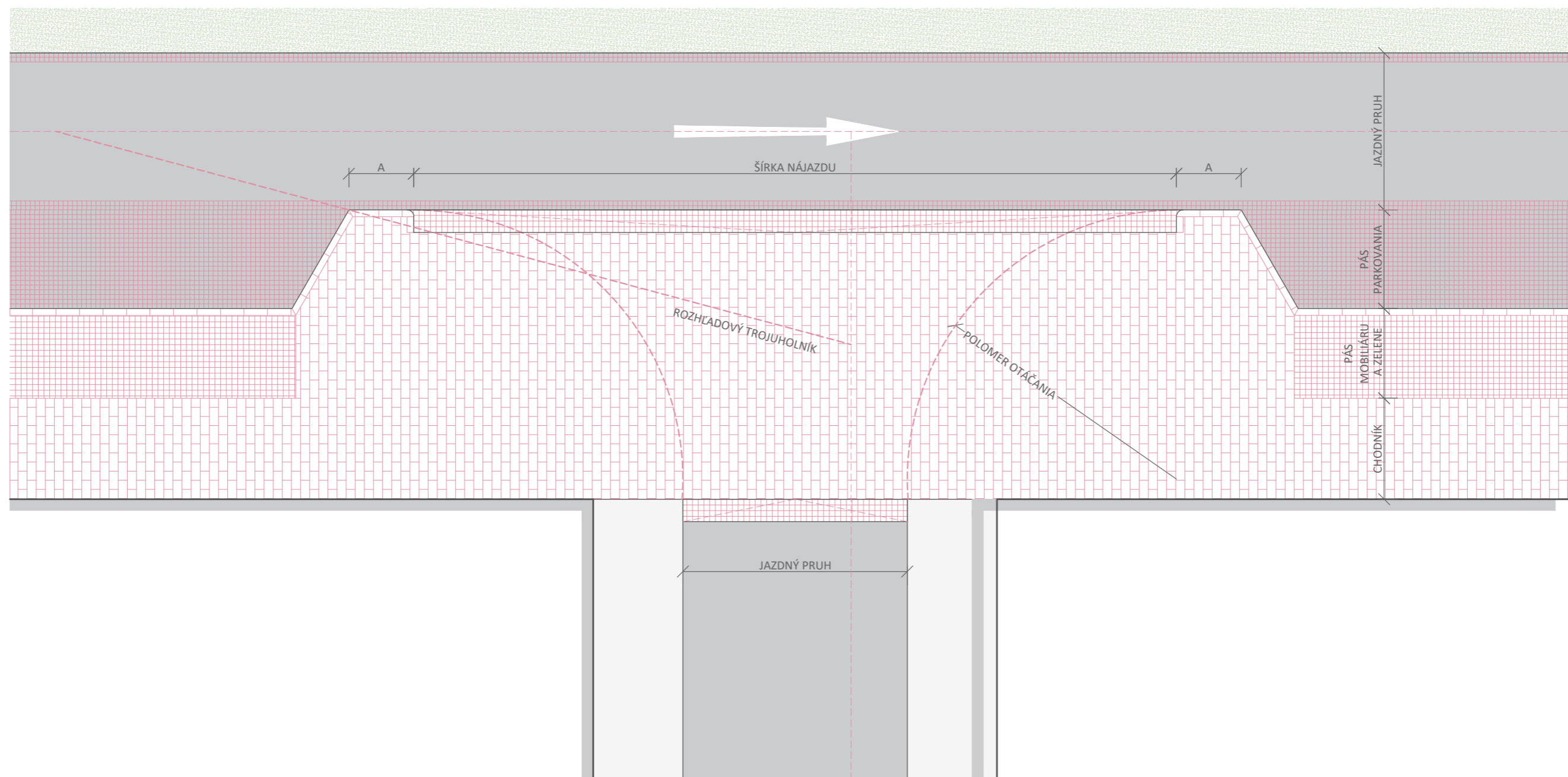



Používateľ dizajnu Bratislavskej mestskej dlažby sa zaväzuje, že pri každom informovaní laickej či odbornej verejnosti o projekte, v ktorom je Bratislavská mestská dlažba použitá, najmä v prípade komunikovania **projektu v súvislosti s povrchmi či materiálmi používanými v projekte**, uvedie, že táto bola vytvorená na Metropolitnom inštitúte Bratislavy.

Používateľ informuje, že v projekte je využitá Bratislavská mestská dlažba, ktorej pôvodcom dizajnu je Metropolitný inštitút Bratislavy uvedením textovej informácie „V projekte používame Bratislavskú mestskú dlažbu, ktorej pôvodcom je Metropolitný inštitút Bratislavy“ s pripojením k tejto informácii **loga** Metropolitného inštitútu Bratislavy (<https://mib.sk/o-nas/logo-na-stiahnutie/>)

Používateľ dizajnu informuje o použití licencie, resp. umiestňovaní Bratislavskej mestskej dlažby primeranou formou vzhľadom na povahu výstupu.

**Špecificky** je používateľ povinný uvádzať textovú informáciu o pôvodcovi dizajnu Bratislavskej mestskej dlažby:

- na svojej internetovej stránke (na viditeľnom mieste, napr. v sekcii Partneri a pod.),
- v tlačových správach a výstupoch pre médiách,
- pri informovaní na svojich sociálnych sieťach (je možné pridať zmienku a označiť sociálne siete MIB)
- v tlačených a elektronických propagačných, resp. informačných materiáloch.
- v priestore počas realizácie/osádzania dlažby (napr. formou informačnej tabule, plagátu, banneru umiestneného na viditeľnom mieste počas priebehu realizácie).

Zároveň má Používateľ možnosť vo svojom projekte umiestniť špeciálnu dlaždicu s nápisom BRATISLAVA. Dlaždica BRATISLAVA, ktorá je osádzaná na plochách s bratislavskou dlažbou, predstavuje osobitný dizajn. Je tvorená frézovaním drážky do dlaždíc bez vzoru, ktoré si však používateľ v prípade záujmu bude musieť zabezpečiť sám. Na požiadanie vieme bezplatne poskytnúť technické parametre, digitálny vzor pre frézovanie, prípadne inú formu technickej podpory. (@Žitňanský Roman aj niekde špecifikujeme lokalitu?).

Používateľ informuje Metropolitný inštitút Bratislavy o termíne realizácie projektu, resp. osádzania Bratislavskej mestskej dlažby na email [info@mib.sk](mailto:info@mib.sk).

Uvádzanie pôvodcu dizajnu je potrebné počas celého času trvania poskytnutia licencie na internetovej stránke projektu.

#### **Presné vymedzenie pojmov:**

Tvorba zadania, technické a dizajnové konzultácie: kolektív architektov a urbanistov z Metropolitného inštitútu Bratislavy

Autor grafického návrhu: Martin Jenča

Grafický návrh bol podkladom k finálnemu dizajnu, ktorého pôvodcovia sú: Ján Urban, Roman Žitňanský, Martin Jenča

Vysúťažný výrobca: CITY STONE DESIGN s.r.o.

Materiál: betónová dlažba s rozmermi šírka x dĺžka x hrúbka 20x50x8 cm s nášľapom z pigmentovaného betónu s jemnou frakciou kameniva

Viac informácií <https://mib.sk/projekt/bratislavskadlazba/>