

VÝKAZ VÝMER

Doterajší stav					Zmeny					Nový stav					
Číslo parcely			Výmera		Druh pozemku	Diel číslo	k parcele číslo	m ²	od parcely číslo	m ²	Číslo parcely	Výmera		Druh pozemku kód	Vlastník, nájomca-držiteľ (adresa)
LV	KN-E	KN-C	ha	m ²								ha	m ²		
18		256/1	78	7797	vodná pl.	1			256/1	1	(256/1	78	7797	vodná pl. 12	doterajší
Spolu :			78	7797						1		78	7797		

Legenda :

Kód spôsobu využívania: 12- vodná plocha (jazero, umelá vodná nádrž, odkryté podzemné vody - štrkovisko, bagrovisko a iné)

Poznámka :

Zriaďuje sa vecné bremeno na priznanie práva uloženia inžinierskych sietí (stĺpa VN nadzemného vedenia) na parcele C KN č. 256/1 vo vyznačenom rozsahu v prospech Východoslovenská distribučná a.s., Mlynská 31, Košice.

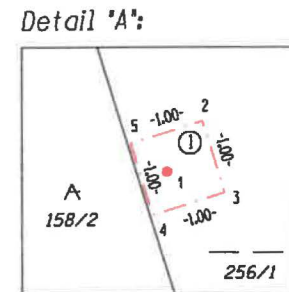
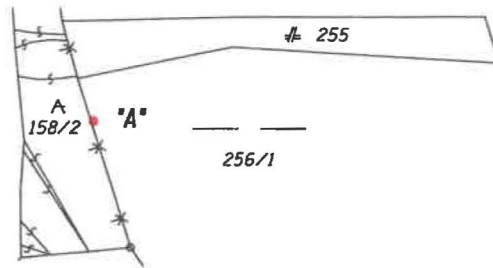

Geometrický plán je podkladom na právne úkony, keď údaje doterajšieho stavu výkazu výmer sú zhodné s údajmi platných výpisov z katastra nehnuteľnosti

Vyhoviteľ Progres CAD Engineering s.r.o. Masarykova 16 Prešov IČO: 31672655	Kraj Prešovský	Okres Stropkov	Obec Bžany
	Kat. územie Bžany	číslo plánu 207/2019	Mapový list č. Giraltovce 3-9
<h2>GEOMETRICKÝ PLÁN</h2>			na vyznačenie práva uloženia inžinierskej siete (VN stĺpa) na pozemku p.č. 256/1
Vyhoviteľ		Úradne overil Meno: ING. DANIELA SOŠOVÁ	
Dňa: 11.2.2020	Meno: Ing. Juraj Philippi	mfr Valkučák	číslo: G1-45/2020
Nové hranice boli v prírode označené inžinierskou sieťou		lá predpisom	NR SR č. 215/1995
Záznam podrobného merania (meračský náčrt) č. 120			
Súradnice bodov označených číslami a ostatné meračské údaje sú uložené vo všeobecnej dokumentácii			