

REKAPITULÁCIA STAVBY

Kód: 2023/8/3
Stavba: **Odkanalizovanie a čistenie odpadových vôd z objektu SOŠ lesnícka vrátane pripravovaného ZSS v obci Bijacovce**

JKSO:
Miesto: Bijacovce

KS:
Dátum: 14.11.2023

Objednávateľ:
Prešovský samosprávny kraj

IČO: 37870475
IČ DPH:

Zhotoviteľ:
MILANKO spol. s r.o.

IČO: 31731244
IČ DPH: SK2020505190

Projektant:

IČO:
IČ DPH:

Spracovateľ:

IČO:
IČ DPH:

Poznámka:

Cena bez DPH				693 068,77
---------------------	--	--	--	-------------------

	Sadzba dane	Základ dane		Výška dane
DPH základná	20,00%	0,00		0,00
znižovaná	20,00%	693 068,77		138 613,75

Cena s DPH	v	EUR		831 682,52
-------------------	----------	------------	--	-------------------

Projektant	Spracovateľ
-------------------	--------------------

Dátum a podpis:	Pečiatka	Dátum a podpis:	Pečiatka
-----------------	----------	-----------------	----------

Objednávateľ	Zhotoviteľ
---------------------	-------------------

Dátum a podpis:	Pečiatka	Dátum a podpis:	Pečiatka
-----------------	----------	-----------------	----------

REKAPITULÁCIA OBJEKTOV STAVBY

Kód: 2023/8/3

Stavba: Odkanalizovanie a čistenie odpadových vôd z objektu SOŠ lesnícka vrátane pripravovaného ZSS v obci Bijacovce

Miesto: **Bijacovce**

Dátum: 14.11.2023

Objednávateľ: Prešovský samosprávny kraj

Projektant:

Zhotoviteľ: MILANKO spol. s r.o.

Spracovateľ:

Kód	Popis	Cena bez DPH [EUR]	Cena s DPH [EUR]
Náklady z rozpočtov		693 068,77	831 682,52
SO-01	Kanalizačný zberač	164 600,98	197 521,18
SO 02	ČOV stavebná časť	146 622,15	175 946,58
PS01a	Vstupná čerpacia stanica	25 696,10	30 835,32
PS01b	Mechanické predčistenie, vyrovnávací nádrž	86 251,00	103 501,20
PS 02	Biologický stupeň čistenia	58 884,84	70 661,81
PS 03	Dočistenie	27 802,06	33 362,47
PS 04	Kalové hospodárstvo	77 863,50	93 436,20
PS 05	Elektročasť, meranie a regulácia	39 239,20	47 087,04
SO 03	Vodovodná prípojka	53 106,00	63 727,20
SO 04	NN prípojka - Časť 1 (Zabezpečí distribútor elektriny - VSD a.s.)	0,00	0,00
SO04	NN prípojka - Časť 2	6 272,29	7 526,75
SO 05	Oplotenie	6 730,65	8 076,78

KRYCÍ LIST ROZPOČTU

Stavba:

Odkanalizovanie a čistenie odpadových vôd z objektu SOŠ lesnícka vrátane pripravovaného ZSS v obci Bijacovce

Objekt:

SO-01 - Kanalizačný zberač

JKSO:

Miesto:

Objednávateľ:

Prešovský samosprávny kraj

Zhotoviteľ:

MILANKO spol. s r.o.

Projektant:

Spracovateľ:

Poznámka:

KS:

Dátum:

14.11.2023

IČO:

37870475

IČ DPH:

IČO:

31731244

IČ DPH:

SK2020505190

IČO:

IČ DPH:

IČO:

IČ DPH:

Cena bez DPH

164 600,98

	Základ dane	Sadzba dane	Výška dane
DPH základná	0,00	20,00%	0,00
DPH znížená	164 600,98	20,00%	32 920,20

Cena s DPH

v EUR

197 521,18

Projektant

Spracovateľ

Dátum a podpis:

Pečiatka

Dátum a podpis:

Pečiatka

Objednávateľ

Zhotoviteľ

Dátum a podpis:

Pečiatka

Dátum a podpis:

Pečiatka

REKAPITULÁCIA ROZPOČTU

Stavba:

Odkanalizovanie a čistenie odpadových vôd z objektu SOŠ lesnícka vrátane pripravovaného ZSS v obci Bijacovce

Objekt:

SO-01 - Kanalizačný zberač

Miesto:

Dátum: 14.11.2023

Objednávateľ:

Prešovský samosprávny kraj

Projektant:

Zhotoviteľ:

MILANKO spol. s r.o.

Spracovateľ:

Kód dielu - Popis

Cena celkom [EUR]

Náklady z rozpočtu

164 600,98

1 - Zemné práce

73 567,61

4 - Vodorovné konštrukcie

19 720,24

5 - Komunikácie

2 251,75

HSV - Práce a dodávky HSV

69 061,38

8 - Rúrové vedenie

69 061,38

ROZPOČET

Stavba:

Odkanalizovanie a čistenie odpadových vôd z objektu SOŠ lesnícka vrátane pripravovaného ZSS v obci Bijacovce

Objekt:

SO-01 - Kanalizačný zberač

Miesto:

Dátum: 14.11.2023

Objednávateľ:

Prešovský samosprávny kraj

Projektant:

Zhotoviteľ:

MILANKO spol. s r.o.

Spracovateľ:

PČ	Typ	Kód	Popis	MJ	Množstvo	J.cena [EUR]	Cena celkom [EUR]
----	-----	-----	-------	----	----------	--------------	-------------------

Náklady z rozpočtu

164 600,98

D	1	Zemné práce					73 567,61
1	K	113107111.S	Odstránenie krytu v ploche do 200 m2 z kameniva ťaženého, hr. do 100 mm, -0,16000t	m2	7,500	3,64	27,30
2	K	113107113.S	Odstránenie krytu v ploche do 200 m2 z kameniva ťaženého, hr.vrstvy 200 do 300 mm, -0,50000t	m2	72,500	9,11	660,48
3	K	113107123.S	Odstránenie krytu v ploche do 200 m2 z kameniva hrubého drveného, hr.200 do 300 mm, -0,40000t	m2	72,500	21,77	1 578,33
4	K	113107131.S	Odstránenie krytu v ploche do 200 m2 z betónu prostého, hr. vrstvy do 150 mm, -0,22500t	m2	7,500	27,82	208,65
5	K	113107141.S	Odstránenie krytu v ploche do 200 m2 asfaltového, hr. vrstvy do 50 mm, -0,09800t	m2	72,500	4,11	297,98
6	K	113201111.S	Výtrhanie obrúb kamenných, chodníkových ležatých, -0,23000t	m	2,500	5,14	12,85
7	K	115101201.S	Čerpanie vody na dopravnú výšku do 10 m s priemerným prítokom litrov za minútu nad 100 do 500 l	hod	120,000	5,53	663,60
8	K	115101301.S	Pohotovosť záložnej čerpacej súpravy pre výšku do 10 m, s prítokom litrov za minútu nad 100 do 500 l	deň	15,000	3,54	53,10
9	K	132201203.S	Výkop ryhy šírky 600-2000mm horn.3 nad 1000 do 10000m3	m3	1 220,385	10,86	13 253,38
10	K	132201209.S	Príplatok k cenám za lepivosť pri hĺbení rýh š. nad 600 do 2 000 mm zapaž. i nezapažených, s urovnaním dna v hornine 3	m3	1 220,385	1,37	1 671,93
11	K	133201101.S	Výkop šachty zapaženej, hornina 3 do 100 m3 (Š1 až Š14)	m3	130,200	62,21	8 099,74
12	K	133201109.S	Príplatok k cenám za lepivosť pri hĺbení šachiet zapažených i nezapažených v hornine 3	m3	130,200	8,44	1 098,89
13	K	141721117.S	Riadené horizont. vrtanie v hornine tr.1-4 pre pretlač. PE rúr, hĺbky do 6m, vonk. priem.cez 225 do 315mm	m	13,900	124,43	1 729,58
14	K	151101101.S	Paženie a rozopretie stien rýh pre podzemné vedenie, príložné do 2 m	m2	144,160	2,59	373,37
15	K	151101102.S	Paženie a rozopretie stien rýh pre podzemné vedenie, príložné do 4 m	m2	1 825,470	4,60	8 397,16
16	K	151101111.S	Odstránenie paženia rýh pre podzemné vedenie, príložné hĺbky do 2m	m2	144,160	1,61	232,10
17	K	151101112.S	Odstránenie paženia rýh pre podzemné vedenie, príložné hĺbky do 4m	m2	1 825,470	2,65	4 837,50
18	K	161101501.S	Zvislé premiestnenie výkopku z horniny I až IV, nosením za každé 3 m výšky	m3	679,373	20,33	13 811,65
19	K	162201102.S	Vodorovné premiestnenie výkopku z horniny 1-4 nad 20-50m	m3	112,233	2,02	226,71
20	K	167101102.S	Nakladanie neuľahnutého výkopku z hornín tr.1-4 nad 100 do 1000 m3	m3	112,233	2,40	269,36
21	K	171201202.S	Uloženie sypaniny na skládky nad 100 do 1000 m3	m3	112,233	0,80	89,79
22	K	174101102.S	Zásyp sypaninou v uzavretých priestoroch s urovnaním povrchu zásypu	m3	619,176	14,28	8 841,83
23	K	175101202.S	Obsyp objektov sypaninou z vhodných hornín 1 až 4 s prehodením sypaniny	m3	223,304	31,94	7 132,33

D 4

Vodorovné konštrukcie

19 720,24

24	K	451573111	Lôžko pod potrubie, stoky a drobné objekty, v otvorenom výkope z piesku a štrkopiesku do 63 mm	m3	399,180	48,88	19 511,92
25	K	452112121.S	Osadenie prstenca pod poklopy a mreže, výšky nad 100 do 200 mm	ks	14,000	14,88	208,32

D 5

Komunikácie

2 251,75

PČ	Typ	Kód	Popis	MJ	Množstvo	J.cena [EUR]	Cena celkom [EUR]
26	K	564722111.S	Podklad alebo kryt z kameniva hrubého drveného veľ. 32-63 mm (vibr.štrk) po zhut.hr. 80 mm	m2	7,500	6,55	49,13
27	K	564752111	Podklad alebo kryt z kameniva hrubého drveného veľ. 32-63 mm (vibr.štrk) po zhut.hr. 150 mm (VO)	m2	5,247	10,78	56,56
28	K	564752111.S	Podklad alebo kryt z kameniva hrubého drveného veľ. 32-63 mm (vibr.štrk) po zhut.hr. 150 mm	m2	72,500	10,78	781,55
29	K	564801111.S	Podklad zo štrkodrviny s rozprestretím a zhutnením, po zhutnení hr. 30 mm	m2	72,500	1,84	133,40
30	K	564851111	Podklad zo štrkodrviny s rozprestretím a zhutnením, po zhutnení hr. 150 mm(VO)	m2	5,247	6,50	34,11
31	K	567124115	Podklad z podkladového betónu PB I tr. C 20/25 hr. 150 mm(VO)	m2	5,247	23,57	123,67
32	K	569231111.S	Spevnenie krajníc alebo komun. pre peších s rozpr. a zhutnením, štrkopieskom alebo kamen. ťaženým hr. 100 mm	m2	7,500	4,09	30,68
33	K	576151111.S	Koberec asfaltový otvorený z kameniva drveného obaleného asfaltom so zhutnením hr. 60 mm	m2	72,500	10,04	727,90
34	K	594111111	Kladenie ťažkej kamennej rovnanimy-lomový kamaň do betónového lôžka(VO)	m2	1,980	28,27	55,97
35	K	596141111	Kladenie dlažby z mozaiky jednofarebnej pre peších do lôžka z cementovej malty	m2	5,247	26,92	141,25
36	M	583810000100	Mozaika dlažbová chodníková 4/6 trieda 1	m2	5,247	22,40	117,53

D HSV Práce a dodávky HSV 69 061,38

D 8 Rúrové vedenie 69 061,38

37	M	286110002700	Rúra kanalizačná PVC-U gravitačná, hladká SN8 - KG, SW - pľnostenná, DN 160, dl. 6 m,	ks	9,135	104,72	956,62
38	M	286110003800	Rúra kanalizačná PVC-U gravitačná, hladká SN8 - KG, SW - pľnostenná, DN 315, dl. 6 m,	ks	71,050	335,68	23 850,06
39	M	286510004500	Koleno PVC-U, DN 160x60° hladká pre gravitačnú kanalizáciu KG potrubia,	ks	1,015	8,48	8,61
40	K	871326004	Montáž kanalizačného PVC-U potrubia hladkého viacvrstvého DN 160	m	48,000	1,02	48,96
41	K	871376010	Montáž kanalizačného PVC-U potrubia hladkého viacvrstvého DN 300	m	405,660	1,40	567,92
42	K	877326004	Montáž kanalizačného PVC-U kolena DN 160 (pred VO)	ks	1,000	5,09	5,09
43	K	891376421	Montáž koncovej klapky potrubie z PVC DN 315	ks	1,000	22,58	22,58
44	M	422820014700	Spätná klapka DN 300, PVC, hladký kanalizačný systém	ks	1,015	474,57	481,69
45	K	894810012	Montáž plastovej revíznej kanalizačnej šachty 1000 PP, výška šachty 2 m, s roznášacím prstencom a poklopom	ks	1,000	96,97	96,97
46	M	286610040800	Šachtové dno prietochné DN 160x0° s výkyvom, ku kanalizačnej revíznej šachte TEGRA 1000 NG, pre hladké potrubia KG, PP, WAVIN	ks	13,195	698,23	9 213,14
47	M	286610047300	Set príslušenstva k rebríku (obruč + 2 úchyty) ku kanalizačnej revíznej šachte TEGRA 1000 NG, WAVIN	ks	13,000	55,34	719,42
48	M	286610047200	Rebrík s 6 nášľapnými stupňami, dĺžky 1,63 m, ku kanalizačnej revíznej šachte TEGRA 1000 NG, sklolaminát, WAVIN	ks	13,000	324,26	4 215,38
49	M	286610045200	Vlnovcová šachtová rúra kanalizačná TEGRA 1000, dĺžka 1,2 m, PP, WAVIN	ks	13,195	328,37	4 332,84
50	M	286610029500	Kónus s nastavcom DN 1000/600, dĺžka 250 mm, pre PP revízne šachty DN 1000, PIPELIFE	ks	13,195	269,81	3 560,14
51	M	286610045700	Tesnenie šachtovej rúry ku kanalizačnej revíznej šachte TEGRA 1000 NG, PP, WAVIN	ks	26,000	426,74	11 095,24
52	M	286610045800	Tesnenie šachtovej rúry TEGRA 600, PP, WAVIN	ks	13,000	162,61	2 113,93
53	M	286610046200	Betónový roznášací prstenec 1100/680/150, ku kanalizačnej šachte TEGRA 600/1000 NG, WAVIN	ks	14,300	71,14	1 017,30
54	M	552410002400	Poklop liatinový D400/600/800 A15- D 400, WAVIN	ks	13,130	213,61	2 804,70
55	K	894810015	Montáž plastovej revíznej kanalizačnej šachty 1000 PP, výška šachty do 2,5 m, s roznášacím prstencom a poklopom	ks	7,000	106,59	746,13
56	K	894810015.S	Montáž PP revíznej spadišťovej kanalizačnej šachty, priemeru 1000 mm, výška šachty 2,5 m, s roznášacím prstencom a poklopom	ks	1,000	106,59	106,59
57	M	286610041100.S	Šachtové dno prietochné DN 315x0°-90° s výkyvom, ku kanalizačnej revíznej vlnovcovej šachte 1000 mm, pre hladké potrubia, PP	ks	1,000	804,38	804,38
58	M	286610045200.S	Vlnovcová šachtová rúra kanalizačná 1000 mm, dĺžka 1,2 m, PP	ks	1,000	328,67	328,67

PČ	Typ	Kód	Popis	MJ	Množstvo	J.cena [EUR]	Cena celkom [EUR]
59	M	286610046100.S	Prechodový kónus 600/1000 mm ku kanalizačnej revíznej šachte 1000 mm, PP	ks	1,000	298,62	298,62
60	M	286610047200.S	Rebrík s 6 nášlapnými stupňami, dĺ. do 2 m, ku kanalizačnej revíznej šachte 1000 mm, sklolaminát	ks	1,000	324,46	324,46
61	M	286610047300.S	Set príslušenstva k rebríku (obruč + 2 úchyty) ku kanalizačnej revíznej šachte 1000 mm	ks	1,000	55,54	55,54
62	M	286710036000.S	Gumové tesnenie šachtovej rúry 1000 mm ku kanalizačnej revíznej šachte 1000 mm	ks	2,000	53,32	106,64
63	M	552410002100.S	Poklop liatinový A15 priemer 600 mm	ks	1,000	189,04	189,04
64	M	592240009400.S	Betónový roznášací prstenec pre revízne šachty DN 600 až 1000	ks	1,000	75,80	75,80
65	K	894810018	Montáž plastovej revíznej kanalizačnej šachty 1000 PP, výška šachty od 2,5-3,5 m, s roznášacím prstencom a poklopom	ks	4,000	115,43	461,72
66	K	899721132	Označenie kanalizačného potrubia hnedou výstražnou fóliou	m	440,000	1,03	453,20

KRYCÍ LIST ROZPOČTU

Stavba:

Odkanalizovanie a čistenie odpadových vôd z objektu SOŠ lesnícka vrátane pripravovaného ZSS v obci Bijacovce

Objekt:

SO 02 - ČOV stavebá časť

JKSO:

Miesto:

Objednávateľ:

Prešovský samosprávny kraj

Zhotoviteľ:

MILANKO spol. s r.o.

Projektant:

Spracovateľ:

Poznámka:

KS:

Dátum:

14.11.2023

IČO:

37870475

IČ DPH:

IČO:

31731244

IČ DPH:

SK2020505190

IČO:

IČ DPH:

IČO:

IČ DPH:

Cena bez DPH

146 622,15

	Základ dane	Sadzba dane	Výška dane
DPH základná	0,00	20,00%	0,00
DPH znížená	146 622,15	20,00%	29 324,43

Cena s DPH

v EUR

175 946,58

Projektant

Spracovateľ

Dátum a podpis:

Pečiatka

Dátum a podpis:

Pečiatka

Objednávateľ

Zhotoviteľ

Dátum a podpis:

Pečiatka

Dátum a podpis:

Pečiatka

REKAPITULÁCIA ROZPOČTU

Stavba: Odkanalizovanie a čistenie odpadových vôd z objektu SOŠ lesnícka vrátane pripravovaného ZSS v obci Bijacovce

Objekt: **SO 02 - ČOV stavebá časť**

Miesto: Prešovský samosprávny kraj
Objednávateľ: MILANKO spol. s r.o.
Zhotoviteľ:

Dátum: 14.11.2023

Projektant:
Spracovateľ:

Kód dielu - Popis

Cena celkom [EUR]

Náklady z rozpočtu

146 622,15

HSV - Práce a dodávky HSV	137 768,13
1 - Zemné práce	35 246,34
2 - Zakladanie	29 048,34
3 - Zvislé a kompletne konštrukcie	51 761,94
4 - Vodorovné konštrukcie	2 850,26
5 - Komunikácie	10 689,96
9 - Ostatné konštrukcie a práce-búranie	1 361,47
99 - Presun hmôt HSV	6 809,82
PSV - Práce a dodávky PSV	8 854,02
724 - Zdravotechnika - strojné vybavenie	408,00
767 - Konštrukcie doplnkové kovové	8 446,02

ROZPOČET

Stavba:

Odkanalizovanie a čistenie odpadových vôd z objektu SOŠ lesnícka vrátane pripravovaného ZSS v obci Bijacovce

Objekt:

SO 02 - ČOV stavbá časť

Miesto:

Dátum: 14.11.2023

Objednávateľ:

Prešovský samosprávny kraj

Projektant:

Zhotoviteľ:

MILANKO spol. s r.o.

Spracovateľ:

PČ	Typ	Kód	Popis	MJ	Množstvo	J.cena [EUR]	Cena celkom [EUR]
----	-----	-----	-------	----	----------	--------------	-------------------

Náklady z rozpočtu

146 622,15

D HSV

Práce a dodávky HSV

137 768,13

D 1

Zemné práce

35 246,34

1	K	111101101	Odstránenie tráv a trstia s príp. nutným premiestnením a s uložením na hromady do 50 m, pri celkovej ploche do 1000m2	m2	300,000	0,07	21,00
2	K	111201101	Odstránenie krovín a stromov s koreňom s priemerom kmeňa do 100 mm, do 1000 m2	m2	300,000	0,96	288,00
3	K	111201401	Spálenie krovín a stromov s priemerom kmeňa do 100 mm na hromadách pre plochu do 100 m2	m2	300,000	0,20	60,00
4	K	111201501	Spálenie konárov stromov s priemerom kmeňa nad 100 mm, na hromadách pre všetky druhy stromov	ks	8,000	10,98	87,84
5	K	112101104	Odstránenie listnatých stromov do priemeru 900 mm, motorovou pílou	ks	8,000	15,60	124,80
6	K	112201104	Odstránenie pňov na vzdial. 50 m priemeru nad 700 do 900 mm	ks	8,000	27,95	223,60
7	K	112201204	Odrezanie pňov s odpratáním na vzdialenosť 50 m, priemer nad 700 do 900 mm	ks	8,000	23,04	184,32
8	K	121101112	Odstránenie ornice s premiestn. na hromady, so zložením na vzdialenosť do 100 m a do 1000 m3	m3	232,800	1,15	267,72
9	K	131201102	Výkop nezapaženej jamy v hornine 3, nad 100 do 1000 m3	m3	1 055,006	5,63	5 939,68
10	K	131201109	Hĺbenie nezapažených jám a zárezov. Príplatok za lepivosť horniny 3	m3	316,502	1,13	357,65
11	K	162201102	Vodorovné premiestnenie výkopku z horniny 1-4 nad 20-50m	m3	1 214,584	2,02	2 453,46
12	K	162301500	Vodorovné premiestnenie vyklčovaných krovín do priemeru kmeňa 100 mm na vzdialenosť 3000 m	m2	300,000	1,82	546,00
13	K	162301519	Príplatok za každých ďalších 1000 m premiest., vyklčovaných krovín po nespevnenej ceste	m2	300,000	0,48	144,00
14	K	162401414	Vodorovné premiestnenie konárov stromov nad 700 do 900 mm do 3000 m	ks	8,000	26,72	213,76
15	K	162401434	Príplatok za každých ďalších 1000 m premiest., konárov stromov nad 700 do 900 mm po nespevnenej ceste	ks	8,000	1,98	15,84
16	K	162501414	Vodorovné premiestnenie kmeňov nad 700 do 900 mm do 3000 m	ks	8,000	44,68	357,44
17	K	162501434	Príplatok za každých ďalších 1000 m premiest., kmeňov stromov nad 700 do 900 mm po nespevnenej ceste	ks	8,000	2,29	18,32
18	K	162601414	Vodorovné premiestnenie pňov nad 700 do 900 mm do 3000 m	ks	8,000	43,53	348,24
19	K	162601434	Príplatok za každých ďalších 1000 m premiest., pňov nad 700 do 900 mm po nespevnenej ceste	ks	8,000	4,31	34,48
20	K	162701112	Vodorovné premiestnenie výkopku po spevnenej ceste, horniny tr.1-4 do 15000 m	m3	680,514	0,05	34,03
21	K	167101101	Nakladanie neuhahnutého výkopku z hornín tr.1-4 do 100 m3	m3	607,292	9,60	5 830,00
22	K	171201202	Uloženie sypaniny na skládky nad 100 do 1000 m3	m3	680,514	0,80	544,41
23	K	171209002	Poplatok za skladovanie - zemina a kamenivo (17 05) ostatné	t	1 224,925	6,00	7 349,55
24	K	174101002	Zásyp sypaninou so zhutnením jám, šachiet, rýh, zárezov alebo okolo objektov nad 100 do 1000 m3	m3	555,212	4,32	2 398,52
25	K	180401211	Založenie trávniku lúčneho výsevom v rovine alebo na svahu do 1:5	m2	173,600	0,41	71,18
26	M	0057211100	Trávové semeno	kg	5,364	7,26	38,94

PČ	Typ	Kód	Popis	MJ	Množstvo	J.cena [EUR]	Cena celkom [EUR]
27	K	181301105	Rozprestretie ornice v rovine, plocha do 500 m2, hr. do 300 mm	m2	173,600	8,26	1 433,94
28	K	183101115	Hĺbenie jamky v rovine alebo na svahu do 1:5, objem nad 0,125 do 0,40 m3	ks	86,000	22,32	1 919,52
29	K	184102114	Výsadba dreviny s balom v rovine alebo na svahu do 1:5, priemer balu nad 400 do 500 mm	ks	86,000	13,87	1 192,82
30	M	026618000	<i>Stromy dodávka</i>	ks	88,580	30,27	2 681,32
31	K	185803211	Povalcovanie trávnik v rovine alebo na svahu do 1:5	m2	173,600	0,04	6,94
32	K	185803411	Vyhrabanie trávnik v rovine alebo na svahu do 1:5	m2	173,600	0,34	59,02

D 2 Zakladanie 29 048,34

33	K	215901101	Zhutnenie podložia z rastlej horniny 1 až 4 pod násypy, z hornina súdržných do 92 % PS a nesúdržných	m2	369,713	0,27	99,82
34	K	271521111	Vankúše zhutnené pod základy z kameniva hrubého drveného, frakcie 16 - 125 mm	m3	36,993	72,61	2 686,06
35	K	273311116	Základové dosky mostných konštrukcií z betónu prostého tr. C 16/20	m3	25,526	137,36	3 506,25
36	K	273321411	Betón základových dosiek, železový (bez výstuže), tr.C 25/30	m3	85,002	137,96	11 726,88
37	K	273351215	Debnenie základových dosiek, zhotovenie-dielce	m2	34,024	18,83	640,67
38	K	273351216	Debnenie základových dosiek, odstránenie-dielce	m2	34,024	3,77	128,27
39	K	273361316	Výstuž základových dosiek pr. nad 12 mm z ocele zn.10505 mostných konštrukcií	t	5,950	1 700,62	10 118,69
40	K	278388322	Základy pod stroje tr. C 16/20 do 5m3, stupeň zložitosti I-II	m3	0,468	302,78	141,70

D 3 Zvislé a kompletne konštrukcie 51 761,94

41	K	311271304	Murivo nosné PREMAC 50x40x25 s betónovou výplňou hr. 40 cm	m3	250,000	197,61	49 402,50
42	K	311361821	Výstuž nadzákladových múrov 10505	t	1,275	1 850,54	2 359,44

D 4 Vodorovné konštrukcie 2 850,26

43	K	417321515	Betón stužujúcich pásov a vencov železový tr. C 25/30	m3	7,000	156,08	1 092,56
44	K	417351115	Debnenie bočnic stužujúcich pásov a vencov vrátane vzpier zhotovenie	m2	35,000	18,07	632,45
45	K	417351116	Debnenie bočnic stužujúcich pásov a vencov vrátane vzpier odstránenie	m2	35,000	4,94	172,90
46	K	417361821	Výstuž stužujúcich pásov a vencov z betonárskej ocele 10505	t	0,560	1 700,62	952,35

D 5 Komunikácie 10 689,96

47	K	564731111	Podklad alebo kryt z kameniva hrubého drveného veľ. 32-63 mm s rozprestretím a zhutn.hr.100 mm	m2	250,000	5,70	1 425,00
48	K	564751111	Podklad alebo kryt z kameniva hrubého drveného veľ. 32-63 mm s rozprestretím a zhutn.hr.150 mm	m2	30,000	8,04	241,20
49	K	564761111	Podklad alebo kryt z kameniva hrubého drveného veľ. 32-63 mm s rozprestretím a zhutn.hr.200 mm	m2	296,000	10,46	3 096,16
50	K	564861111	Podklad zo štrkodrviny s rozprestrením a zhutnením, hr.po zhutnení 200 mm	m2	77,089	8,44	650,63
51	K	573111112	Postrek asfaltový infiltračný s posypom kamenivom z asfaltu cestného v množstve 1, 00 kg/m2	m2	30,000	1,20	36,00
52	K	573211111	Postrek asfaltový spojovací bez posypu kamenivom z asfaltu cestného v množstve od 0, 50 do 0,70 kg/m2	m2	30,000	1,00	30,00
53	K	577144231	Asfaltový betón vrstva obrusná AC 11 O v pruhu š. do 3 m z nemodifik. asfaltu tr. II, po zhutnení hr. 50 mm	m2	30,000	19,10	573,00
54	K	577184431	Podklad z asfaltového betónu AC 22 P s rozprestretím a zhutnením v pruhu š. do 3 m, po zhutnení hr. 100 mm	m2	30,000	32,54	976,20
55	K	581131115	Kryt cementobetónový cestných komunikácií skupiny III.a IV., hr.200 mm	m2	46,000	19,86	913,56
56	K	596911112	Kladenie zámkovej dlažby hr.6cm pre peších nad 20 m2	m2	77,089	18,22	1 404,56
57	M	5924562000	<i>Dlaždice betónové hr 6cm</i>	m2	80,943	16,60	1 343,65

D 9 Ostatné konštrukcie a práce-búranie 1 361,47

58	K	917862111	Osadenie chodník. obrub. betón. stojatého s bočnou oporou z betónu prostého tr. C 10/12, 5 do lôžka	m	50,250	10,07	506,02
59	M	5921954660	<i>OBRUBNÍK PARKOVÝ 100x25x8 cm SIVY</i>	ks	50,753	9,12	462,87

PČ	Typ	Kód	Popis	MJ	Množstvo	J.cena [EUR]	Cena celkom [EUR]
60	K	918101111	Lôžko pod obrub., krajníky alebo obruby z dlažob. kociek z betónu prostého tr. C 10/12,5	m3	3,015	130,21	392,58
D 99			Presun hmôt HSV				6 809,82
60	K	998011001	Presun hmôt pre budovy JKSO 801, 803,812,zvislá konštr.z tehál,tvárníc,z kovu výšky do 6 m	t	1 120,036	6,08	6 809,82
D PSV			Práce a dodávky PSV				8 854,02
D 724			Zdravotechnika - strojné vybavenie				408,00
61	K	724311820.0	Demontáž existujúcich nádrží	súb	1,000	408,00	408,00
D 767			Konštrukcie doplnkové kovové				8 446,02
62	K	767160001	Montáž a dodávka zábradlia nerez, výška 1100mm	m	36,800	174,62	6 426,02
63	K	767160002	Montáž a dodávka samozatváracej bránky nerez, šírka 600, výška 1100mm	kus	1,000	1 240,00	1 240,00
64	K	767160003	Montáž a dodávka rebríka nerez, šírka 600, výška 2500mm	kus	1,000	780,00	780,00

KRYCÍ LIST ROZPOČTU

Stavba:

Odkanalizovanie a čistenie odpadových vôd z objektu SOŠ lesnícka vrátane pripravovaného ZSS v obci Bijacovce

Objekt:

PS01a - Vstupná čerpacia stanica

JKSO:

Miesto:

Objednávateľ:

Prešovský samosprávny kraj

Zhotoviteľ:

MILANKO spol. s r.o.

Projektant:

Spracovateľ:

Poznámka:

KS:

Dátum:

14.11.2023

IČO:

37870475

IČ DPH:

IČO:

31731244

IČ DPH:

SK2020505190

IČO:

IČ DPH:

IČO:

IČ DPH:

Cena bez DPH

25 696,10

	Základ dane	Sadzba dane	Výška dane
DPH základná	0,00	20,00%	0,00
DPH znížená	25 696,10	20,00%	5 139,22

Cena s DPH

v EUR

30 835,32

Projektant

Spracovateľ

Dátum a podpis:

Pečiatka

Dátum a podpis:

Pečiatka

Objednávateľ

Zhotoviteľ

Dátum a podpis:

Pečiatka

Dátum a podpis:

Pečiatka

REKAPITULÁCIA ROZPOČTU

Stavba:

Odkanalizovanie a čistenie odpadových vôd z objektu SOŠ lesnícka vrátane pripravovaného ZSS v obci Bijacovce

Objekt:

PS01a - Vstupná čerpacia stanica

Miesto:

Dátum: 14.11.2023

Objednávateľ:

Prešovský samosprávny kraj

Projektant:

Zhotoviteľ:

MILANKO spol. s r.o.

Spracovateľ:

Kód dielu - Popis

Cena celkom [EUR]

Náklady z rozpočtu

25 696,10

ROZPOČET

Stavba:

Odkanalizovanie a čistenie odpadových vôd z objektu SOŠ lesnícka vrátane pripravovaného ZSS v obci Bijacovce

Objekt:

PS01a - Vstupná čerpacia stanica

Miesto:

Dátum: 14.11.2023

Objednávateľ:

Prešovský samosprávny kraj

Projektant:

Zhotoviteľ:

MILANKO spol. s r.o.

Spracovateľ:

PČ	Typ	Kód	Popis	MJ	Množstvo	J.cena [EUR]	Cena celkom [EUR]
----	-----	-----	-------	----	----------	--------------	-------------------

Náklady z rozpočtu

25 696,10

1	M	Pol1	Hrabcový kôš, 800x500x600mm s medzerovitou 30 mm, nehrdzavejúca oceľ, vodiace tyče	ks	1,000	2 046,00	2 046,00
2	M	Pol2	Železobetónová nádrž vstupnej čerpacej stanice s priemerom 2740mm, výškou 4450mm vrátane stropnej dosky	ks	1,000	6 380,00	6 380,00
3	M	Pol3	Oceľové poklopy a rám pre hrabcový kôš a čerpadlá, nehrdzavejúca oceľ	kpl	1,000	2 145,00	2 145,00
4	M	Pol4	Oceľový poklop a rám revízneho vstupu, nehrdzavejúca oceľ	kpl	1,000	429,00	429,00
5	M	Pol5	Oceľová konštrukcia na vyťahovanie hrabcového koša, elektrický naviják	ks	1,000	682,00	682,00
6	M	Pol6	Ponorné kalové čerpadlo Grundfos SLV.65.65.11.2.50B, 1,8 kW, 3x400V, 50Hz Q=10,8 l/s, H=6,0 m, výtlak DN80	ks	2,000	2 189,00	4 378,00
7	M	Pol7	Automatická spojka DN 80	ks	2,000	385,00	770,00
8	M	Pol8	Zdvíhacie zariadenie 200 kg s ručným navijákom na vyťahovanie čerpadiel, nehrdzavejúca oceľ	kpl	1,000	4 813,60	4 813,60
9	M	Pol9	Pätka k zdvíhaciemu zariadeniu, kotviaci materiál	kpl	1,000	1 056,00	1 056,00
10	M	Pol10	Plavákové spínače Grundfos	ks	3,000	79,20	237,60
11	M	Pol11	Potrubie PPR (DN 80) D 90 PN 10 - 4000 mm	ks	6,000	67,10	402,60
12	M	Pol12	Koleno 90° PPR (DN 80) D 90 PN 10	ks	8,000	13,20	105,60
13	M	Pol13	Koleno 45° PPR (DN 80) D 90 PN 10	ks	5,000	13,20	66,00
14	M	Pol14	Lemový nákrúžok PPR (DN 80) D 90 PN 10	ks	4,000	10,01	40,04
15	M	Pol15	Nerezová príruha plochá DN 80 PN 10	ks	4,000	36,96	147,84
16	M	Pol16	Nerezová skrutka M 16 x 90mm	ks	16,000	4,49	71,84
17	M	Pol17	Nerezová matica M 16	ks	16,000	0,46	7,36
18	M	Pol18	Nerezová podložka pod maticu M 16	ks	16,000	0,35	5,60
19	M	Pol19	Nerezová vodiaca tyč DN40 - 4000 mm	ks	4,000	71,28	285,12
20	M	Pol20	Prevzdušňovací element - jemná bublina, dĺžka 1000mm	ks	1,000	35,20	35,20
21	M	Pol21	Prevzdušňovací element - hrubá bublina	ks	2,000	52,80	105,60
22	M	Pol22	Rozdeľovač vzduchu	ks	1,000	35,20	35,20
23	M	Pol23	Vodomerná šachta VS 1,4	ks	1,000	394,90	394,90
24	K	Pol24	Montáž	kpl	1,000	1 056,00	1 056,00

KRYCÍ LIST ROZPOČTU

Stavba:

Odkanalizovanie a čistenie odpadových vôd z objektu SOŠ lesnícka vrátane pripravovaného ZSS v obci Bijacovce

Objekt:

PS01b - Mechanické predčistenie, vyrovnávací nádrž

JKSO:

Miesto:

Objednávateľ:

Prešovský samosprávny kraj

Zhotoviteľ:

MILANKO spol. s r.o.

Projektant:

Spracovateľ:

Poznámka:

KS:

Dátum:

14.11.2023

IČO:

37870475

IČ DPH:

IČO:

31731244

IČ DPH:

SK2020505190

IČO:

IČ DPH:

IČO:

IČ DPH:

Cena bez DPH

86 251,00

	Základ dane	Sadzba dane	Výška dane
DPH základná	0,00	20,00%	0,00
DPH znížená	86 251,00	20,00%	17 250,20

Cena s DPH

v EUR

103 501,20

Projektant

Spracovateľ

Dátum a podpis:

Pečiatka

Dátum a podpis:

Pečiatka

Objednávateľ

Zhotoviteľ

Dátum a podpis:

Pečiatka

Dátum a podpis:

Pečiatka

REKAPITULÁCIA ROZPOČTU

Stavba:

Odkanalizovanie a čistenie odpadových vôd z objektu SOŠ lesnícka vrátane pripravovaného ZSS v obci Bijacovce

Objekt:

PS01b - Mechanické predčistenie, vyrovnávacía nádrž

Miesto:

Dátum: 14.11.2023

Objednávateľ:

Prešovský samosprávny kraj

Projektant:

Zhotoviteľ:

MILANKO spol. s r.o.

Spracovateľ:

Kód dielu - Popis

Cena celkom [EUR]

Náklady z rozpočtu

86 251,00

ROZPOČET

Stavba:

Odkanalizovanie a čistenie odpadových vôd z objektu SOŠ lesnícka vrátane pripravovaného ZSS v obci Bijacovce

Objekt:

PS01b - Mechanické predčistenie, vyrovnávací nádrž

Miesto:

Dátum: 14.11.2023

Objednávateľ:

Prešovský samosprávny kraj

Projektant:

Zhotoviteľ:

MILANKO spol. s r.o.

Spracovateľ:

PČ	Typ	Kód	Popis	MJ	Množstvo	J.cena [EUR]	Cena celkom [EUR]
----	-----	-----	-------	----	----------	--------------	-------------------

Náklady z rozpočtu

86 251,00

1	M	Pol25	Strojné jemné mechanické predčistenie IN-EKO CKP_10, výkon 10 l/s, veľkosť otvorov 3 mm, 0,18 kW, 3x400 V/50 Hz, s prítokom D..., odtokom DN200, materiál nehrdzavejúca oceľ	ks	1,000	15 389,00	15 389,00
2	M	Pol26	Elektrický rozvádzač mechanického predčistenia	ks	1,000	2 200,00	2 200,00
3	M	Pol27	Odpadová plastová nádoba 120 l	ks	1,000	105,60	105,60
4	M	Pol28	Vyrovnávací nádrž 4800x3700x2600 mm s krycou doskou hrúbky ...mm, užitočný objem 31,3 m3, materiál vodostavebný betón	ks	1,000	17 413,00	17 413,00
5	M	Pol29	Prevzdušňovacie elementy - jemná bublina, dĺžka 4000mm	ks	4,000	140,80	563,20
6	M	Pol30	Ponorné kalové čerpadlo Grundfos SLV.65.65.09.2.50B (1+inštalovaná rezerva), 1,4 kW, 3x400V, 50Hz Q=4,04 l/s, H=4,0 m, výtlak DN 65	ks	2,000	1 672,00	3 344,00
7	M	Pol31	Automatická spojka DN65	ks	2,000	341,00	682,00
8	M	Pol32	Zdvíhacie zariadenie 100 kg s ručným navijákom na vyťahovanie čerpadiel, nehrdzavejúca oceľ	kpl	1,000	2 112,00	2 112,00
9	M	Pol9	Pätka k zdvíhaciemu zariadeniu, kotviaci materiál	kpl	1,000	1 056,00	1 056,00
10	M	Pol10	Plavákové spínače Grundfos	ks	3,000	79,20	237,60
11	M	Pol33	Výtlakové potrubie PPR D 63 PN 10 - 4000 mm	ks	6,000	29,26	175,56
12	M	Pol34	Koleno 90° PPR D 63 PN 10	ks	8,000	3,96	31,68
13	M	Pol35	Nerezová vodiaca tyč DN40 - 2240 mm	ks	4,000	27,72	110,88
14	M	Pol36	Oceľové poklopy a rám ...x...x...mm pre čerpadlá, nehrdzavejúca oceľ	ks	1,000	827,20	827,20
15	M	Pol37	Oceľové poklopy a rám ...x...x...mm pre revízny vstup do vyrovnávacej nádrže, nehrdzavejúca oceľ	ks	1,000	281,60	281,60
16	M	Pol22	Rozdeľovač vzduchu	ks	1,000	119,68	119,68
17	M	Pol38	Technologický kontajner 8800x2990x2820mm	ks	1,000	38 962,00	38 962,00
18	K	Pol24	Montáž	kpl	1,000	2 640,00	2 640,00

KRYCÍ LIST ROZPOČTU

Stavba:

Odkanalizovanie a čistenie odpadových vôd z objektu SOŠ lesnícka vrátane pripravovaného ZSS v obci Bijacovce

Objekt:

PS 02 - Biologický stupeň čistenia

JKSO:

Miesto:

Objednávateľ:

Prešovský samosprávny kraj

Zhotoviteľ:

MILANKO spol. s r.o.

Projektant:

Spracovateľ:

Poznámka:

KS:

Dátum:

14.11.2023

IČO:

37870475

IČ DPH:

IČO:

31731244

IČ DPH:

SK2020505190

IČO:

IČ DPH:

IČO:

IČ DPH:

Cena bez DPH

58 884,84

	Základ dane	Sadzba dane	Výška dane
DPH základná	0,00	20,00%	0,00
DPH znížená	58 884,84	20,00%	11 776,97

Cena s DPH

v EUR

70 661,81

Projektant

Spracovateľ

Dátum a podpis:

Pečiatka

Dátum a podpis:

Pečiatka

Objednávateľ

Zhotoviteľ

Dátum a podpis:

Pečiatka

Dátum a podpis:

Pečiatka

REKAPITULÁCIA ROZPOČTU

Stavba: Odkanalizovanie a čistenie odpadových vôd z objektu SOŠ lesnícka vrátane pripravovaného ZSS v obci Bijacovce

Objekt: **PS 02 - Biologický stupeň čistenia**

Miesto:

Dátum: 14.11.2023

Objednávateľ: Prešovský samosprávny kraj

Projektant:

Zhotoviteľ: MILANKO spol. s r.o.

Spracovateľ:

Kód dielu - Popis

Cena celkom [EUR]

Náklady z rozpočtu

58 884,84

ROZPOČET

Stavba:

Odkanalizovanie a čistenie odpadových vôd z objektu SOŠ lesnícka vrátane pripravovaného ZSS v obci Bijacovce

Objekt:

PS 02 - Biologický stupeň čistenia

Miesto:

Dátum: 14.11.2023

Objednávateľ:

Prešovský samosprávny kraj

Projektant:

Zhotoviteľ:

MILANKO spol. s r.o.

Spracovateľ:

PČ	Typ	Kód	Popis	MJ	Množstvo	J.cena [EUR]	Cena celkom [EUR]
----	-----	-----	-------	----	----------	--------------	-------------------

Náklady z rozpočtu

58 884,84

1	M	Pol39	Biologický reaktor AT400 ovál s rozmermi 11460x2990x3400mm	ks	1,000	46 090,00	46 090,00
2	M	Pol40	Vertikálne rootsové dýchadlo INW R60 H37 , 114,5 m3/h, 400mbar, 3,7 kW, 400V, 50 Hz, DN65 vrátane spätnnej klapky, tlakového ventilu, pryžového kompenzátora s prírubami a manometru.	ks	2,000	5 137,00	10 274,00
3	M	Pol41	Guľový ventil PPR D 75 PN 10	ks	3,000	69,30	207,90
4	M	Pol42	Vzduchové potrubie PPR D 75 PN 10 - 4000 mm	ks	3,000	46,20	138,60
5	M	Pol43	Koleno 90° PPR D 75 PN 10	ks	4,000	7,59	30,36
6	M	Pol44	T-kus PPR D 75/75 PN 10	ks	2,000	10,23	20,46
7	M	Pol45	T-kus PPR D 75/63 PN 10	ks	1,000	9,68	9,68
8	M	Pol46	Guľový ventil PPR D 63 PN 10	ks	1,000	58,30	58,30
9	M	Pol47	Vzduchové potrubie PPR D 63 PN 10 - 4000 mm	ks	1,000	29,70	29,70
10	M	Pol34	Koleno 90° PPR D 63 PN 10	ks	1,000	3,96	3,96
11	M	Pol48	Koleno 45° PPR D 63 PN 10	ks	1,000	5,50	5,50
12	M	Pol49	Vzduchové potrubie PPR D 32 PN 10 - 4000 mm	ks	6,000	5,72	34,32
13	M	Pol50	Koleno 90° PPR D 32 PN 10	ks	4,000	0,35	1,40
14	M	Pol51	Koleno 45° PPR D 32 PN 10	ks	3,000	1,10	3,30
15	M	Pol52	Odtokové potrubie z biologických reaktorov PVC DN 160 - 5000 mm	ks	3,000	29,70	89,10
16	M	Pol53	Koleno 87° PVC DN 160	ks	2,000	4,40	8,80
17	M	Pol54	Koleno 45° PVC DN 160	ks	1,000	6,16	6,16
18	M	Pol55	Odbočka 45° PVC D 160/160	ks	2,000	12,10	24,20
19	M	Pol56	Odbočka 87° PVC D 160/160	ks	3,000	12,10	36,30
20	M	Pol22	Rozdeľovač vzduchu	ks	1,000	228,80	228,80
21	K	Pol24	Montáž	kpl	1,000	1 584,00	1 584,00

KRYCÍ LIST ROZPOČTU

Stavba:

Odkanalizovanie a čistenie odpadových vôd z objektu SOŠ lesnícka vrátane pripravovaného ZSS v obci Bijacovce

Objekt:

PS 03 - Dočistenie

JKSO:

Miesto:

Objednávateľ:

Prešovský samosprávny kraj

Zhotoviteľ:

MILANKO spol. s r.o.

Projektant:

Spracovateľ:

Poznámka:

KS:

Dátum:

14.11.2023

IČO:

378780475

IČ DPH:

IČO:

31731244

IČ DPH:

SK2020505190

IČO:

IČ DPH:

IČO:

IČ DPH:

Cena bez DPH

27 802,06

	Základ dane	Sadzba dane	Výška dane
DPH základná	0,00	20,00%	0,00
DPH znížená	27 802,06	20,00%	5 560,41

Cena s DPH

v EUR

33 362,47

Projektant

Spracovateľ

Dátum a podpis:

Pečiatka

Dátum a podpis:

Pečiatka

Objednávateľ

Zhotoviteľ

Dátum a podpis:

Pečiatka

Dátum a podpis:

Pečiatka

REKAPITULÁCIA ROZPOČTU

Stavba: Odkanalizovanie a čistenie odpadových vôd z objektu SOŠ lesnícka vrátane pripravovaného ZSS v obci Bijacovce

Objekt: **PS 03 - Dočistenie**

Miesto:

Dátum: 14.11.2023

Objednávateľ: Prešovský samosprávny kraj

Projektant:

Zhotoviteľ: MILANKO spol. s r.o.

Spracovateľ:

Kód dielu - Popis

Cena celkom [EUR]

Náklady z rozpočtu

27 802,06

ROZPOČET

Stavba:

Odkanalizovanie a čistenie odpadových vôd z objektu SOŠ lesnícka vrátane pripravovaného ZSS v obci Bijacovce

Objekt:

PS 03 - Dočistenie

Miesto:

Dátum: 14.11.2023

Objednávateľ:

Prešovský samosprávny kraj

Projektant:

Zhotoviteľ:

MILANKO spol. s r.o.

Spracovateľ:

PČ	Typ	Kód	Popis	MJ	Množstvo	J.cena [EUR]	Cena celkom [EUR]
----	-----	-----	-------	----	----------	--------------	-------------------

Náklady z rozpočtu

27 802,06

1	M	Pol57	Mikrositový bubnový filter 1FBO, medzery sita 0,05 mm, výkon 5 l/s, inštalovaný príkon 1,35 kW, 400 V, materiál nehrdzavejúca oceľ	ks	1,000	23 342,00	23 342,00
2	M	Pol58	Elektrický rozvádzač mikrositového bubnového filtra	ks	1,000	2 200,00	2 200,00
3	M	Pol59	PP nádrž mikrositového bubnového filtra s poklopom z PE s priemerom 2200 mm a výškou 1500 mm.	ks	1,000	431,20	431,20
4	M	Pol60	Potrubie kalovej vody PP HT D 110 - 2000 mm	ks	11,000	16,50	181,50
5	M	Pol61	Koleno 45° PP HT D 110	ks	4,000	2,53	10,12
6	M	Pol62	Odbočka 45° PVC D 110/110	ks	2,000	4,84	9,68
7	M	Pol63	Redukcia krátka PP HT D 110/50	ks	2,000	2,86	5,72
8	M	Pol64	Rúra PP HT D 50 - 500 mm	ks	2,000	1,32	2,64
9	M	Pol65	Revízná šachta sútočná D 400/100	kpl	1,000	563,20	563,20
10	K	Pol24	Montáž	kpl	1,000	1 056,00	1 056,00

KRYCÍ LIST ROZPOČTU

Stavba:

Odkanalizovanie a čistenie odpadových vôd z objektu SOŠ lesnícka vrátane pripravovaného ZSS v obci Bijacovce

Objekt:

PS 04 - Kalové hospodárstvo

JKSO:

Miesto:

Objednávateľ:

Prešovský samosprávny kraj

Zhotoviteľ:

MILANKO spol. s r.o.

Projektant:

Spracovateľ:

Poznámka:

KS:

Dátum: 14.11.2023

IČO:

37870475

IČ DPH:

IČO:

31731244

IČ DPH:

SK2020505190

IČO:

IČ DPH:

IČO:

IČ DPH:

Cena bez DPH

77 863,50

	Základ dane	Sadzba dane	Výška dane
DPH základná	0,00	20,00%	0,00
DPH znížená	77 863,50	20,00%	15 572,70

Cena s DPH

v EUR

93 436,20

Projektant

Spracovateľ

Dátum a podpis:

Pečiatka

Dátum a podpis:

Pečiatka

Objednávateľ

Zhotoviteľ

Dátum a podpis:

Pečiatka

Dátum a podpis:

Pečiatka

REKAPITULÁCIA ROZPOČTU

Stavba: Odkanalizovanie a čistenie odpadových vôd z objektu SOŠ lesnícka vrátane pripravovaného ZSS v obci Bijacovce

Objekt: **PS 04 - Kalové hospodárstvo**

Miesto:

Dátum: 14.11.2023

Objednávateľ: Prešovský samosprávny kraj

Projektant:

Zhotoviteľ: MILANKO spol. s r.o.

Spracovateľ:

Kód dielu - Popis

Cena celkom [EUR]

Náklady z rozpočtu

77 863,50

ROZPOČET

Stavba:

Odkanalizovanie a čistenie odpadových vôd z objektu SOŠ lesnícka vrátane pripravovaného ZSS v obci Bijacovce

Objekt:

PS 04 - Kalové hospodárstvo

Miesto:

Dátum: 14.11.2023

Objednávateľ:

Prešovský samosprávny kraj

Projektant:

Zhotoviteľ:

MILANKO spol. s r.o.

Spracovateľ:

PČ	Typ	Kód	Popis	MJ	Množstvo	J.cena [EUR]	Cena celkom [EUR]
----	-----	-----	-------	----	----------	--------------	-------------------

Náklady z rozpočtu

77 863,50

1	M	Pol66	Nádrž kalojemu 7200x3700x2600 mm s krycou doskou hrúbky 250 mm, užitočný objem 47,9 m3, materiál vodostavebný betón	ks	1,000	21 340,00	21 340,00
2	M	Pol67	Odtokové potrubie prebytočného kalu z biologických reaktorov PPHT D 75 - 2000 mm	ks	4,000	6,60	26,40
3	M	Pol68	Koleno 45° PPHT D 75	ks	4,000	1,65	6,60
4	M	Pol69	Prevzdušňovacie elementy - jemná bublina, dĺžka 6000mm	ks	4,000	211,20	844,80
5	M	Pol70	Oceľové poklopy a rámx....mm pre vstupný otvor do kalojemu, nehrdzavejúca oceľ	ks	1,000	281,60	281,60
6	M	Pol71	Odvodňovacie zariadenie MDS131 s lamelovým lisom s rozmermi 1861x736x1072mm, výkon 10 kg/h pri sušine kalu 15%, inštalovaný príkon 0,24 kW, 230 V, materiál nehrdzavejúca oceľ	ks	1,000	28 160,00	28 160,00
7	M	Pol72	Kalové čerpadlo s frekvenčným meničom s výkonom 3,5 m3/h, inštalovaný príkon 0,56 kW, 230 V	ks	1,000	1 738,00	1 738,00
8	M	Pol73	Dávkovacie čerpadlo flokulantu s výkonom 12,3 l/h s príslušenstvom	ks	1,000	1 958,00	1 958,00
9	M	Pol74	Zásobná a rozmiešavacia nádrž flokulantu PP s objemom 450 l, s miešadlom, inštalovaný príkon 0,55 kW, 400 V	kpl	1,000	2 810,50	2 810,50
10	M	Pol75	Závitovkový dopravník s výkonom 2,3 m3/h s dĺžkou 3500 mm s inštalovaným príkonom 2,2 kW, 400 V, materiál nehrdzavejúca oceľ	ks	1,000	15 048,00	15 048,00
11	M	Pol76	Železný kontajner objemu 10 m3	ks	1,000	3 009,60	3 009,60
12	K	Pol24	Montáž	kpl	1,000	2 640,00	2 640,00

KRYCÍ LIST ROZPOČTU

Stavba:

Odkanalizovanie a čistenie odpadových vôd z objektu SOŠ lesnícka vrátane pripravovaného ZSS v obci Bijacovce

Objekt:

PS 05 - Elektročast, meranie a regulácia

JKSO:

Miesto:

Objednávateľ:

Prešovský samosprávny kraj

Zhotoviteľ:

MILANKO spol. s r.o.

Projektant:

Spracovateľ:

Poznámka:

KS:

Dátum:

14.11.2023

IČO:

37870475

IČ DPH:

IČO:

31731244

IČ DPH:

SK2020505190

IČO:

IČ DPH:

IČO:

IČ DPH:

Cena bez DPH

39 239,20

	Základ dane	Sadzba dane	Výška dane
DPH základná	0,00	20,00%	0,00
DPH znížená	39 239,20	20,00%	7 847,84

Cena s DPH

v EUR

47 087,04

Projektant

Spracovateľ

Dátum a podpis:

Pečiatka

Dátum a podpis:

Pečiatka

Objednávateľ

Zhotoviteľ

Dátum a podpis:

Pečiatka

Dátum a podpis:

Pečiatka

REKAPITULÁCIA ROZPOČTU

Stavba: Odkanalizovanie a čistenie odpadových vôd z objektu SOŠ lesnícka vrátane pripravovaného ZSS v obci Bijacovce

Objekt: **PS 05 - Elektročast, meranie a regulácia**

Miesto:

Dátum: 14.11.2023

Objednávateľ: Prešovský samosprávny kraj

Projektant:

Zhotoviteľ: MILANKO spol. s r.o.

Spracovateľ:

Kód dielu - Popis

Cena celkom [EUR]

Náklady z rozpočtu

39 239,20

ROZPOČET

Stavba:

Odkanalizovanie a čistenie odpadových vôd z objektu SOŠ lesnícka vrátane pripravovaného ZSS v obci Bijacovce

Objekt:

PS 05 - Elektročast, meranie a regulácia

Miesto:

Dátum: 14.11.2023

Objednávateľ:

Prešovský samosprávny kraj

Projektant:

Zhotoviteľ:

MILANKO spol. s r.o.

Spracovateľ:

PČ	Typ	Kód	Popis	MJ	Množstvo	J.cena [EUR]	Cena celkom [EUR]
----	-----	-----	-------	----	----------	--------------	-------------------

Náklady z rozpočtu

39 239,20

1	M	Pol77	Kazetový žľab vrátane ultrazvukovej sondy a vyhodnocovacej jednotky	kpl	1,000	5 940,00	5 940,00
3	M	Pol78	PP nádrž Kazetového žľabu s poklopom z PE s priemerom 1350 mm a výškou 1500 mm.	ks	1,000	739,20	739,20
4	M	Pol79	Elektrorozvádzač, riadenie a káblové rozvody	ks	1,000	29 920,00	29 920,00
5	K	Pol80	Montáž merania prietoku a elektro	kpl	1,000	2 640,00	2 640,00

KRYCÍ LIST ROZPOČTU

Stavba:

Odkanalizovanie a čistenie odpadových vôd z objektu SOŠ lesnícka vrátane pripravovaného ZSS v obci Bijacovce

Objekt:

SO 03 - Vodovodná prípojka

JKSO:

Miesto:

Objednávateľ:

Prešovský samosprávny kraj

Zhotoviteľ:

MILANKO spol. s r.o.

Projektant:

Spracovateľ:

Poznámka:

KS:

Dátum:

14.11.2023

IČO:

37870475

IČ DPH:

IČO:

31731244

IČ DPH:

SK2020505190

IČO:

IČ DPH:

IČO:

IČ DPH:

Cena bez DPH

53 106,00

	Základ dane	Sadzba dane	Výška dane
DPH základná	0,00	20,00%	0,00
DPH znížená	53 106,00	20,00%	10 621,20

Cena s DPH

v EUR

63 727,20

Projektant

Spracovateľ

Dátum a podpis:

Pečiatka

Dátum a podpis:

Pečiatka

Objednávateľ

Zhotoviteľ

Dátum a podpis:

Pečiatka

Dátum a podpis:

Pečiatka

REKAPITULÁCIA ROZPOČTU

Stavba: Odkanalizovanie a čistenie odpadových vôd z objektu SOŠ lesnícka vrátane pripravovaného ZSS v obci Bijacovce

Objekt: **SO 03 - Vodovodná prípojka**

Miesto:
Objednávateľ: Prešovský samosprávny kraj
Zhotoviteľ: MILANKO spol. s r.o.

Dátum: 14.11.2023

Projektant:
Spracovateľ:

Kód dielu - Popis

Cena celkom [EUR]

Kód dielu - Popis	Cena celkom [EUR]
Náklady z rozpočtu	53 106,00
1 - Zemné práce	35 622,47
4 - Vodorovné konštrukcie	8 168,33
99 - Presun hmôt HSV	3 198,47
HSV - Práce a dodávky HSV	5 988,87
3 - Zvislé a kompletne konštrukcie	3,36
8 - Rúrové vedenie	5 985,51
PSV - Práce a dodávky PSV	127,86
722 - Zdravotechnika - vnútorný vodovod	88,44
767 - Konštrukcie doplnkové kovové	14,70
783 - Dokončovacie práce - nátery	24,72

ROZPOČET

Stavba: Odkanalizovanie a čistenie odpadových vôd z objektu SOŠ lesnícka vrátane pripravovaného ZSS v obci Bijacovce

Objekt: **SO 03 - Vodovodná prípojka**

Miesto: Prešovský samosprávny kraj
Objednávateľ: MILANKO spol. s r.o.
Zhotoviteľ:

Dátum: 14.11.2023

Projektant:
Spracovateľ:

PČ	Typ	Kód	Popis	MJ	Množstvo	J.cena [EUR]	Cena celkom [EUR]
----	-----	-----	-------	----	----------	--------------	-------------------

Náklady z rozpočtu

53 106,00

D 1

Zemné práce

35 622,47

1	K	115101201.S	Čerpanie vody na dopravnú výšku do 10 m s priemerným prítokom litrov za minútu nad 100 do 500 l	hod	80,000	5,53	442,40
2	K	115101301.S	Pohotovosť záložnej čerpacej súpravy pre výšku do 10 m, s prítokom litrov za minútu nad 100 do 500 l	deň	10,000	3,54	35,40
3	K	132201202.S	Výkop ryhy šírky 600-2000mm horn.3 od 100 do 1000 m3	m3	474,632	13,92	6 606,88
4	K	132201209.S	Príplatok k cenám za lepivosť pri hĺbení rýh š. nad 600 do 2 000 mm zapaž. i nezapažených, s urovaním dna v hornine 3	m3	474,632	1,37	650,25
5	K	133201101.S	Výkop šachty zapaženej, hornina 3 do 100 m3 (VŠ)	m3	24,500	62,21	1 524,15
6	K	133201109.S	Príplatok k cenám za lepivosť pri hĺbení šachiet zapažených i nezapažených v hornine 3	m3	24,500	8,44	206,78
7	K	141721111.S	Riadené horizont. vrtanie v hornine tr.1-4 pre pretlač. PE rúr, hĺbky do 6 m, vonk. priem. do 63 mm	m	16,000	45,63	730,08
8	K	151101101.S	Paženie a rozopretie stien rýh pre podzemné vedenie, príložné do 2 m	m2	949,264	2,59	2 458,59
9	K	151101111.S	Odstránenie paženia rýh pre podzemné vedenie, príložné hĺbky do 2 m	m2	949,264	1,61	1 528,32
10	K	161101501.S	Zvislé premiestnenie výkopku z horniny I až IV, nosením za každé 3 m výšky	m3	238,084	51,84	12 342,27
11	K	162201101.S	Vodorovné premiestnenie výkopku z horniny 1-4 do 20m	m3	147,170	1,75	257,55
12	K	167101101.S	Nakladanie neulahnutého výkopku z hornín tr.1-4 do 100 m3	m3	147,170	9,60	1 412,83
13	K	171201202.S	Uloženie sypaniny na skládky nad 100 do 1000 m3	m3	147,170	0,80	117,74
14	K	174101102.S	Zásyp sypaninou v uzavretých priestoroch s urovaním povrchu zásypu	m3	175,981	17,25	3 035,67
15	K	175101202.S	Obsyp objektov sypaninou z vhodných hornín 1 až 4 s prehodením sypaniny	m3	99,733	42,85	4 273,56

D 4

Vodorovné konštrukcie

8 168,33

16	K	451541111.S	Lôžko pod potrubie, stoky a drobné objekty-VŠ, v otvorenom výkope zo štrkodrvy 0-63 mm	m3	0,324	53,64	17,38
17	K	451573111.S	Lôžko pod potrubie, stoky a drobné objekty, v otvorenom výkope z piesku a štrkopiesku do 63 mm	m3	147,251	55,22	8 131,20
18	K	452361111.S	Výstuž podkladových dosiek, blokov alebo podvalov v otvorenom výkope, z betonárskej ocele 10216	t	0,001	1 119,56	1,12
19	K	452386121.S	Podkladný betón tr. C 8/10 pod VŠ, výška nad 100 do 200 mm	ks	0,405	46,00	18,63

D 99

Presun hmôt HSV

3 198,47

20	K	998276101.S	Presun hmôt pre rúrové vedenie hĺbené z rúr z plast., hmôt alebo sklolamin. v otvorenom výkope	t	280,322	11,41	3 198,47
----	---	-------------	--	---	---------	-------	----------

D HSV

Práce a dodávky HSV

5 988,87

D 3

Zvislé a kompletne konštrukcie

3,36

21	K	311101211.S	Vytvorenie prestupov v múroch z betónu a železobetónu vložkami s vonkajšou prierezovou plochou do 0,02 m2	m	0,640	5,25	3,36
----	---	-------------	---	---	-------	------	------

D 8

Rúrové vedenie

5 985,51

22	M	286130006800	Rúra jednovrstvová TS+DOQ na pitnú vodu SDR11, 32x3,0x100 m, materiál: PE 100 RC, WAVIN	m	5,594	3,43	19,19
----	---	--------------	---	---	-------	------	-------

PČ	Typ	Kód	Popis	MJ	Množstvo	J.cena [EUR]	Cena celkom [EUR]
23	M	286130006900.S	Rúra jednovrstvová na pitnú vodu SDR11, 40x3,7x100 m, materiál: PE 100 RC	m	530,720	4,99	2 648,29
24	M	286220027300.S	Prechodka PE/ocel s vonkajším závitom PE 100 SDR 11 D 40/1 1/4"	ks	3,045	65,58	199,69
25	M	551180011700	Navrtávací pás univerzálny s závitovým výstupom DN 100 - 6/4" na vodu, z tvárnej liatiny, strmeň nerez, HAWLE	ks	1,010	65,35	66,00
26	K	871171112.S	Montáž vodovodného potrubia z dvojsvrstvého PE 100 SDR11, SDR17 zváraných elektrotvarovkami D 32x2,9 mm	m	3,300	0,37	1,22
27	K	871181114.S	Montáž vodovodného potrubia z dvojsvrstvého PE 100 SDR11, SDR17 zváraných elektrotvarovkami D 40x3,7 mm	m	313,100	0,42	131,50
28	M	286530227200.S	Elektrospojka PE 100, na vodu, plyn a kanalizáciu, SDR 11, D 40 mm	ks	15,000	7,04	105,60
29	M	286530227100.S	Elektrospojka PE 100, na vodu, plyn a kanalizáciu, SDR 11, D 32 mm	ks	2,000	6,28	12,56
30	K	879172199.S	Príplatok k cene za montáž vodovodných prípojok DN od 32 do 80	ks	1,000	9,99	9,99
31	K	891163111.S	Montáž vodovodnej armatúry na potrubí ventil hlavný pre prípojky DN 25, spojky 286,R32/25, vsuvky	ks	5,000	8,58	42,90
32	K	891181111.S	Montáž vodovodného posúvača v otvorenom výkope s osadením zemnej súpravy (bez poklopov) do DN 40	ks	1,000	24,07	24,07
33	M	422210001700.S	Zemná súprava posúvačová Y 1020 do D 40 mm	ks	1,000	25,93	25,93
34	K	891184121.S	Montáž montážnej vložky DN 25	ks	1,000	13,70	13,70
35	M	552410000400	Poklop uličný tuhý pre armatúry domovej prípojky, ťažký, šedá liatina GG 200 bitúmenovaná, HAWLE	ks	1,010	23,85	24,09
36	M	422210022900.S	Podkladová univerzálna doska pre posúvače na vodu	ks	1,010	7,10	7,17
37	M	552410000100.S	Poklop posúvačový Y 4504	ks	1,010	23,66	23,90
38	K	892233111.S	Preplach a dezinfekcia vodovodného potrubia DN od 40 do 70	m	316,400	4,41	1 395,32
39	M	341110011300.S	Vodič medený CY 4 mm2	m	316,400	0,50	158,20
40	K	892241111.S	Ostatné práce na rúrovom vedení, tlakové skúšky vodovodného potrubia DN do 80	m	316,400	0,96	303,74
41	K	892372111.S	Zabezpečenie koncov vodovodného potrubia pri tlakových skúškach DN do 300	ks	1,000	263,53	263,53
42	K	893301002.S	Osadenie vodomernej šachty železobetónovej, hmotnosti nad 3 do 6 t	ks	1,000	129,58	129,58
43	K	899713111.S	Orientačná tabuľka na vodovodných a kanalizačných radoch na stĺpiku oceľovom alebo betónovom	ks	5,000	10,69	53,45
44	K	899721131.S	Označenie vodovodného potrubia bielou výstražnou fóliou	m	316,400	1,03	325,89

D PSV Práce a dodávky PSV 127,86

D 722 Zdravotechnika - vnútorný vodovod 88,44

45	K	722130213.S	Potrubie z oceľových rúr pozink. bezšvíkových bežných-11 353.0, 10 004.0 zvarov. bežných-11 343.00 DN 25	m	1,500	23,91	35,87
46	K	722221020.S	Montáž guľového kohúta závitového priameho pre vodu G 1	ks	5,000	5,83	29,15
47	K	722263416.S	Montáž vodomeru závitového jednovtokového suchobežného G 1	ks	1,000	23,04	23,04
48	K	998722101.S	Presun hmôt pre vnútorný vodovod v objektoch výšky do 6 m	t	0,008	28,03	0,22
49	K	998722192.S	Vodovod, prípl.za presun nad vymedz. najväčšiu dopravnú vzdialenosť do 100m	t	0,008	20,11	0,16

D 767 Konštrukcie doplnkové kovové 14,70

50	K	767832100	Montáž rebrikov ZV-3 do muriva s vodovodnou ochrannou rúrkou KDK MTZ	m	1,000	14,12	14,12
51	K	998767101.S	Presun hmôt pre kovové stavebné doplnkové konštrukcie v objektoch výšky do 6 m	t	0,010	57,61	0,58

D 783 Dokončovacie práce - nátery 24,72

52	K	783212100.S	Nátery kov.stav.doplnk.konstr. olejové dvojnásobné - 70µm	m2	2,000	8,11	16,22
53	K	783491111.S	Nátery kov.potr.a armatúr ostatné lakom asfaltovým potrubie do DN 50 mm dvojnásobné - 70µm	m	5,000	1,70	8,50

KRYCÍ LIST ROZPOČTU

Stavba:

Odkanalizovanie a čistenie odpadových vôd z objektu SOŠ lesnícka vrátane pripravovaného ZSS v obci Bijacovce

Objekt:

SO 04 - NN prípojka - Časť 1 (Zabezpečí distribútor elektriny - VSD a.s.)

JKSO:

Miesto:

Objednávateľ:

Prešovský samosprávny kraj

Zhotoviteľ:

MILANKO spol. s r.o.

Projektant:

Spracovateľ:

Poznámka:

KS:

Dátum:

14.11.2023

IČO:

37870475

IČ DPH:

IČO:

31731244

IČ DPH:

SK2020505190

IČO:

IČ DPH:

IČO:

IČ DPH:

Cena bez DPH

0,00

	Základ dane	Sadzba dane	Výška dane
DPH základná	0,00	20,00%	0,00
znižovaná	0,00	20,00%	0,00

Cena s DPH

v EUR

0,00

Projektant

Spracovateľ

Dátum a podpis:

Pečiatka

Dátum a podpis:

Pečiatka

Objednávateľ

Zhotoviteľ

Dátum a podpis:

Pečiatka

Dátum a podpis:

Pečiatka

REKAPITULÁCIA ROZPOČTU

Stavba:

Odkanalizovanie a čistenie odpadových vôd z objektu SOŠ lesnícka vrátane pripravovaného ZSS v obci Bijacovce

Objekt:

SO 04 - NN prípojka - Časť 1 (Zabezpečí distribútor elektriny - VSD a.s.)

Miesto:

Dátum: 14.11.2023

Objednávateľ:

Prešovský samosprávny kraj

Projektant:

Zhotoviteľ:

MILANKO spol. s r.o.

Spracovateľ:

Kód dielu - Popis

Cena celkom [EUR]

Náklady z rozpočtu

	0,00
D1 - I. Elektrická prípojka NN - podľa C21M	0,00
D2 - a, materiál	0,00
D3 - b, montáž	0,00
D4 - c, zemné práce	0,00
D5 - II. Východisková revízia el. prípojka - podľa C 21M	0,00

ROZPOČET

Stavba:

Odkanalizovanie a čistenie odpadových vôd z objektu SOŠ lesnícka vrátane pripravovaného ZSS v obci Bijacovce

Objekt:

SO 04 - NN prípojka - Časť 1 (Zabezpečí distribútor elektriny - VSD a.s.)

Miesto:

Dátum: 14.11.2023

Objednávateľ:

Prešovský samosprávny kraj

Projektant:

Zhotoviteľ:

MILANKO spol. s r.o.

Spracovateľ:

PČ	Typ	Kód	Popis	MJ	Množstvo	J.cena [EUR]	Cena celkom [EUR]
----	-----	-----	-------	----	----------	--------------	-------------------

Náklady z rozpočtu

0,00

D D1 I. Elektrická prípojka NN - podľa C21M 0,00

D D2 a, materiál 0,00

1	M	10076820	kábel silový NAYY-J 4x150 SM	m	10,000	0,00	0,00
2	M	10076805	kábel silový NAYY-J 4x70 SE	m	10,000	0,00	0,00
3	M	10077042	spojka kab. 1kV priama, 25-150 mm ²	ks	1,000	0,00	0,00
4	M	10083379	paska FeZn 30x4 mm uzemnovacia pozink.	kg	5,000	0,00	0,00
5	M	10081832	chránička ohybná vlnitá KSX-PEG 110	m	5,000	0,00	0,00
6	M	10077021	hadica teplom zmr. stred. 60-175 s lep.	ks	1,000	0,00	0,00
7	M	10082071	prípojková skriňa pilierová SR4 F533 VV 3/2 P2 IP2x	ks	1,000	0,00	0,00
8	M	10076916	rozdeľovacia hlava typ 502K016/S - 4x 70-150 mm ²	ks	2,000	0,00	0,00
9	M	10081744	výstražná fólia CWS KF 330/6mm	m	5,000	0,00	0,00
10	M	10076457	prepojka veľk.1 skratovacia, 250A	ks	3,000	0,00	0,00
11	M	10076320	poistka PN2 200A gG	ks	3,000	0,00	0,00
12	M	10076325	poistka PN000 80A gG	ks	3,000	0,00	0,00
13	M	10076305	poistka PN000 63A gG	ks	3,000	0,00	0,00
14	M	10162592	kábel NAYY-J 1x120 RM zltozelena 0,6/1kV	m	5,000	0,00	0,00
15	M	10083388	svorka SR 03 uzemnovacia	ks	2,000	0,00	0,00
17	K	Pol81	3% podružný materiál		0,030	0,00	0,00

D D3 b, montáž 0,00

20	K	Pol82	kábel silový NAYY-J 4x150 voľne uložen.	m	5,000	0,00	0,00
21	K	Pol83	kábel silový NAYY-J 4x70 voľne uložen.	m	5,000	0,00	0,00
22	K	Pol84	spojenie vodičov káblou spojku do 150mm ²	ks	1,000	0,00	0,00
23	K	Pol85	ukončenie kábla v skrini, do 4x150 mm ²	ks	3,000	0,00	0,00
24	K	Pol86	príplatok za zaťahovanie kábla do chráničky 0,75kg/m	m	10,000	0,00	0,00
25	K	Pol87	zapojenie 4 žilového vodiča v skrini SR,SPP, do 150 mm ²	ks	3,000	0,00	0,00
26	K	Pol88	položenie výstražnej fólie 300mm nad káblové vedenie NN	m	10,000	0,00	0,00
27	K	Pol89	uloženie FeZn 30/4 do káblovej ryhy	m	5,000	0,00	0,00
28	K	Pol90	spojenie pásu zemníča FeZn s vodičom svorkou SR03	ks	2,000	0,00	0,00
29	K	Pol91	osadenie poistiek v rozvádzači trafostanice	ks	3,000	0,00	0,00
30	K	Pol92	osadenie poistiek v skrini SR, SPP	ks	6,000	0,00	0,00
31	K	Pol93	osadenie skratovacej prepojky v SR	ks	3,000	0,00	0,00
32	K	Pol94	montáž rozpojovacej skrine SR4	ks	1,000	0,00	0,00
34	K	Pol95	PPV 6%		0,060	0,00	0,00

D D4 c, zemné práce 0,00

37	K	Pol96	vytýčenie trasy káblového vedenia v teréne	m	10,000	0,00	0,00
38	K	Pol97	výkop káblovej ryhy 35/80 cm zemina tr.IV, V	m	10,000	0,00	0,00
39	K	Pol98	zahádzanie káblovej ryhy 35/80cm, zemina tr.IV, V	m	10,000	0,00	0,00
40	K	Pol99	osadenie pilierovej rozpojovacej skrine SR4	ks	1,000	0,00	0,00
41	K	Pol100	provizórna úprava terénu zemina tr.IV	m ²	5,000	0,00	0,00
43	K	Pol101	6% presun zariadení		0,060	0,00	0,00

D D5 II. Východisková revízia el. prípojka - podľa C 21M 0,00

PČ	Typ	Kód	Popis	MJ	Množstvo	J.cena [EUR]	Cena celkom [EUR]
1	K	213291000	vypracovanie východiskovej revíznej správy	hod	8,000	0,00	0,00

KRYCÍ LIST ROZPOČTU

Stavba:

Odkanalizovanie a čistenie odpadových vôd z objektu SOŠ lesnícka vrátane pripravovaného ZSS v obci Bijacovce

Objekt:

SO04 - NN prípojka - Časť 2

JKSO:

Miesto:

Objednávateľ:

Prešovský samosprávny kraj

Zhotoviteľ:

MILANKO spol. s r.o.

Projektant:

Spracovateľ:

Poznámka:

KS:

Dátum:

14.11.2023

IČO:

37870475

IČ DPH:

IČO:

31731244

IČ DPH:

SK2020505190

IČO:

IČ DPH:

IČO:

IČ DPH:

Cena bez DPH

6 272,29

DPH základná
znižovaná

Základ dane
0,00
6 272,29

Sadzba dane
20,00%
20,00%

Výška dane
0,00
1 254,46

Cena s DPH

v EUR

7 526,75

Projektant

Spracovateľ

Dátum a podpis:

Pečiatka

Dátum a podpis:

Pečiatka

Objednávateľ

Zhotoviteľ

Dátum a podpis:

Pečiatka

Dátum a podpis:

Pečiatka

REKAPITULÁCIA ROZPOČTU

Stavba: Odkanalizovanie a čistenie odpadových vôd z objektu SOŠ lesnícka vrátane pripravovaného ZSS v obci Bijacovce

Objekt: **SO04 - NN prípojka - Časť 2**

Miesto:
Objednávateľ: Prešovský samosprávny kraj
Zhotoviteľ: MILANKO spol. s r.o.

Dátum: 14.11.2023

Projektant:
Spracovateľ:

Kód dielu - Popis

Cena celkom [EUR]

Náklady z rozpočtu

6 272,29

D1 - III. Hlavný domový prívod - podľa C21M

6 272,29

D2 - a, materiál

1 762,72

D3 - b, montáž

670,50

D4 - c, dodávky

831,48

D5 - IV. Zemné práce - podľa C 46M

2 719,59

D6 - V. Východisková revízia - podľa C 21M

288,00

ROZPOČET

Stavba:

Odkanalizovanie a čistenie odpadových vôd z objektu SOŠ lesnícka vrátane pripravovaného ZSS v obci Bijacovce

Objekt:

SO04 - NN prípojka - Časť 2

Miesto:

Dátum: 14.11.2023

Objednávateľ:

Prešovský samosprávny kraj

Projektant:

Zhotoviteľ:

MILANKO spol. s r.o.

Spracovateľ:

PČ	Typ	Kód	Popis	MJ	Množstvo	J.cena [EUR]	Cena celkom [EUR]
----	-----	-----	-------	----	----------	--------------	-------------------

Náklady z rozpočtu

6 272,29

D D1 III. Hlavný domový prívod - podľa C21M

6 272,29

D D2 a, materiál

1 762,72

1	M	Pol102	kábel silový NAYY-J 4x70	m	115,000	10,94	1 258,10
2	M	Pol103	kábel silový CYKY-O 3x1,5	m	105,000	0,86	90,30
3	M	Pol104	chránička ohybná vlnitá KSX-PEG 90	m	105,000	2,58	270,90
4	M	10081744	výstražná fólia CWS KF 330/6mm	m	105,000	0,42	44,10
5	M	Pol105	rozdeľovacia hlava typ 502K033/S - 4x 6-25 mm ²	ks	4,000	10,74	42,96
7	K	Pol81	3% podružný materiál		0,030	1 878,72	56,36

D D3 b, montáž

670,50

10	K	Pol83	kábel silový NAYY-J 4x70 voľne uložen.	m	105,000	2,94	308,70
11	K	Pol106	kábel silový CYKY-O 3x1,5 voľne uložen.	m	105,000	0,78	81,90
12	K	Pol107	chránička ohybná vlnitá KSX-PEG 63	m	105,000	1,34	140,70
13	K	Pol108	ukončenie vodiča v rozvádzači, v.č. zapojenia do 25 mm ²	ks	8,000	8,58	68,64
14	K	Pol109	zapojenie 4 žilového vodiča - domová ističia skriňa, 25 mm ²	ks	1,000	6,60	6,60
15	K	Pol110	kábelová koncovka 1 kV, do 4x25 mm ²	ks	4,000	5,59	22,36
17	K	Pol95	PPV 6%		0,060	693,34	41,60

D D4 c, dodávky

831,48

20	K	HASMA a.s.	elektromerový rozvádzač, plastový, pilierový + keramzit		1,000	780,00	780,00
23	K	Pol101	6% presun zariadení		0,060	858,00	51,48

D D5 IV. Zemné práce - podľa C 46M

2 719,59

1	K	460200164	výkop rýhy 35/80 cm, zemina tr.IV	m	105,000	18,80	1 974,00
2	K	460560164	zahádzanie rýhy 35/80 cm, zemina tr.IV	m	105,000	1,62	170,10
3	K	460490011	zakrytie káblov fóliou PVC š.33cm	m	105,000	1,16	121,80
4	K	460270083	osadenie pilierového rozvádzača RE	ks	1,000	222,00	222,00
5	K	460620014	provizórna úprava terénu, zemina tr.IV	m ²	52,500	3,90	204,75
7	K	Pol111	PPV 1%		0,010	2 693,50	26,94

D D6 V. Východisková revízia - podľa C 21M

288,00

1	K	213291000	spracovanie východiskovej revízie a správy	hod	8,000	36,00	288,00
---	---	-----------	--	-----	-------	-------	--------

KRYCÍ LIST ROZPOČTU

Stavba:

Odkanalizovanie a čistenie odpadových vôd z objektu SOŠ lesnícka vrátane pripravovaného ZSS v obci Bijacovce

Objekt:

SO 05 - Oplotenie

JKSO:

Miesto:

Objednávateľ:

Prešovský samosprávny kraj

Zhotoviteľ:

MILANKO spol. s r.o.

Projektant:

Spracovateľ:

Poznámka:

KS:

Dátum:

14.11.2023

IČO:

37870475

IČ DPH:

IČO:

31731244

IČ DPH:

SK2020505190

IČO:

IČ DPH:

IČO:

IČ DPH:

Cena bez DPH

6 730,65

	Základ dane	Sadzba dane	Výška dane
DPH základná	0,00	20,00%	0,00
DPH znížená	6 730,65	20,00%	1 346,13

Cena s DPH

v EUR

8 076,78

Projektant

Spracovateľ

Dátum a podpis:

Pečiatka

Dátum a podpis:

Pečiatka

Objednávateľ

Zhotoviteľ

Dátum a podpis:

Pečiatka

Dátum a podpis:

Pečiatka

REKAPITULÁCIA ROZPOČTU

Stavba: Odkanalizovanie a čistenie odpadových vôd z objektu SOŠ lesnícka vrátane pripravovaného ZSS v obci Bijacovce

Objekt: **SO 05 - Oplotenie**

Miesto:

Dátum: 14.11.2023

Objednávateľ: Prešovský samosprávny kraj

Projektant:

Zhotoviteľ: MILANKO spol. s r.o.

Spracovateľ:

Kód dielu - Popis

Cena celkom [EUR]

Náklady z rozpočtu

6 730,65

PSV - Práce a dodávky PSV

6 730,65

767 - Konštrukcie doplnkové kovové

6 730,65

ROZPOČET

Stavba:

Odkanalizovanie a čistenie odpadových vôd z objektu SOŠ lesnícka vrátane pripravovaného ZSS v obci Bijacovce

Objekt:

SO 05 - Oplotenie

Miesto:

Dátum: 14.11.2023

Objednávateľ:

Prešovský samosprávny kraj

Projektant:

Zhotoviteľ:

MILANKO spol. s r.o.

Spracovateľ:

PČ	Typ	Kód	Popis	MJ	Množstvo	J.cena [EUR]	Cena celkom [EUR]
----	-----	-----	-------	----	----------	--------------	-------------------

Náklady z rozpočtu

6 730,65

D PSV

Práce a dodávky PSV

6 730,65

D 767

Konštrukcie doplnkové kovové

6 730,65

1	K	767911130.3	Montáž oplotenia strojového pletiva, s výškou do do 2,0 m, vrátane osadenia stĺpikov a bavoletov pre 3 rady ostnateho drôtu	m	131,800	17,86	2 353,95
2	M	313PVC Zn	Dodávka pletiva Zn+PVC, vrátane stĺpikov, vzpier, bavoletov, ostnateho drôtu a príslušenstva	m	131,800	17,55	2 313,09
3	K	767920240.1	Montáž vrát a vrátok k oploteniu osadzovaných na stĺpiky oceľové, s plochou jednotlivo nad 6 do 8 m ² , vrátane bavoletov	ks	1,000	141,75	141,75
4	M	553BR2KR	Brána dvojkridlová - výplň pletivo 4,0 x 2,0	ks	1,000	1 862,68	1 862,68
5	K	998767201	Presun hmôt pre kovové stavebné doplnkové konštrukcie v objektoch výšky do 6 m	%	65,757	0,90	59,18

	1. mesiac	2. mesiac	3. mesiac
SO-01 - Kanalizačný zberač			
zemné práce	■	■	■
vodorovné konštrukcie		■	■
komunikácie			■
rúrové vedenie	■	■	■
SO 02 - ČOV stavebná časť			
zemné práce	■	■	■
zakladanie		■	■
zvislé a kompletne konštrukcie		■	■
vodorovné konštrukcie			■
komunikácie			■
ostatné konštrukcie a práce - búranie			
zdravotechnika - strojné vybavenie	■		
konštrukcie doplnkové kovové			
PS 01a vstupná čerpacia stanica			■
PS 01b mechanické predčistenie, vyrovnávací nádrž			■
PS 02 biologický stupeň čistenia			■
PS 03 dočistenie			■
PS 04 kalové hospodárstvo		■	■
PS 05 Elektročasť, meranie a regulácia			■
SO - 03 Vodovodná prípojka			
zemné práce	■	■	■
vodorovné konštrukcie		■	■
zvislé a kompletne konštrukcie			■
rúrové vedenie		■	■
zdravotechnika - vnútorný vodovod			
konštrukcie doplnkové kovové			
dokončovacie práce - nátery			
SO 04 - NN prípojka - časť 2		■	■
Hlavný domový prívod - podľa C21M		■	■
Zemné práce - podľa C46M	■	■	
Východisková revízia - podľa C 21M			
SO 05 - Oplotenie			
konštrukcie doplnkové kovové			

2023

4. mesiac

5. mesiac

6. mesiac

7. mesiac

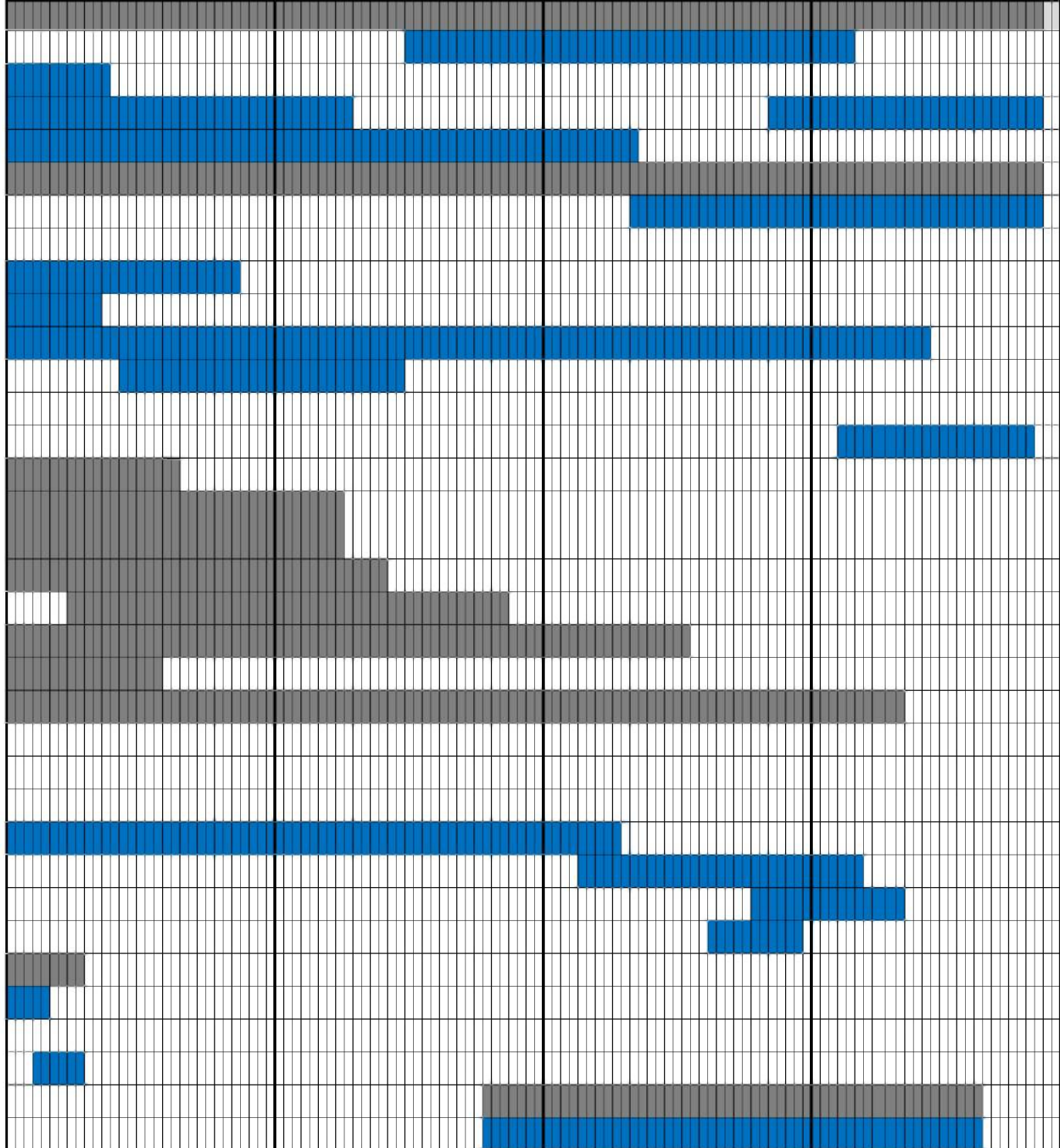



POTVRDENIE O POISTENÍ

Potvrďujeme, že Generali Poist'ovňa, pobočka poisťovne z iného členského štátu, Lamačská cesta 3/A, 841 04 Bratislava, Slovenská republika, IČO 54 228 573 (ďalej len „poisťovateľ“) uzatvorila stavebné poistenie pre spoločnosť MILANKO spol. s r.o. :

Poistná zmluva č. 2403265464

Poistník / Poistený: MILANKO spol. s r.o.
Chrapčiakova 29
052 01 Spišská Nová Ves
IČO: 31 731 244
OR OS Košice I, Odd.: Sro, vložka číslo: 8190/V

Druh poistenia: Stavebné poistenie

Rozsah poistenia: Poistenie stavebných (montážnych) prác,
Zodpovednosť za škodu vzniknutú v priamej súvislosti s realizáciou
poistených stavebných prác.

Poistná suma: 1327756,75 EUR - poistná suma 1 diela
331939,19 EUR - zodpovednosť za škody

Územná platnosť: Slovenská republika

Účinnosť poistenia: od 11.11.2005 na dobu neurčitú
Výpovedná lehota: 6 týždňov pred koncom poistného obdobia
Spoluúčasť: 10% min. 663,88 EUR pre stavenú činnosť
1659,70 EUR pre prírodné katastrofy
10% min. 497,91 EUR pre krádež vlámaním
10% min. 331,94 EUR pre zodpovednosť

Úhrada poistného: ročne, zálohové poistné do 11.11.2024 je uhradené

V Prešove, 06.11.2023

Ing. Martin Fedorjak
underwriter

Informácie o subdodávateľoch

Názov zákazky: „Odkanalizovanie a čistenie odpadových vôd z objektu SOŠ lesnícka vrátane pripravovaného ZSS v obci Bijacovce“

Názov uchádzača: MILANKO, spol. s r.o., Slnčné nábrežie 3509/2, 052 01 Spišská Nová Ves

Zoznam subdodávateľov:

Názov a identifikačné údaje subdodávateľa (adresa, IČO):	Podiel zákazky:	Predmet subdodávky:	Údaje o osobe oprávnenej konať za subdodávateľa (meno, priezvisko, adresa pobytu a dátum narodenia)
AVA-stav, s.r.o., Puškinová 700/90, 92 401 Galanta, IČO: 43989268	0 %	Preukázanie technickej a odbornej spôsobilosti	Alexander Gyurkovics, Horné Saliby 1229, 92503 Horné Saliby, 27.09.1976
MIGI, spol. s r.o., Sadová 2328/12, 052 01 Spišská Nová Ves, IČO: 36187232	0 %	Preukázanie technickej a odbornej spôsobilosti	Matúš Hadašovský, Karpatská 3514/27, 05201 Spišská Nová Ves, 24.04.2023
EUROBAU s.r.o., Werferova 2582/1, 040 11 Košice, IČO: 46738479	0%	Preukázanie technickej a odbornej spôsobilosti	Ing Dalibor Blizman, Gelnicka 2622/107, 040 11 Košice, 13.02.1984
Aquatec VFL s.r.o., Továrenská 4054/ Dubnica nad Váhom, IČO: 43874355	0%	Preukázanie technickej a odbornej spôsobilosti	Michal Cyprian, Farská 650/42, 018 51 Nová Dubnica, Mário Kazda, Sihotť 175/12, 019 01 Ilava

V súlade s ustanovením §41 ods. 1 ZVO verejný obstarávateľ požaduje, aby **uchádzač vo svojej ponuke uviedol** podiel zákazky, ktorý má v úmysle zadať subdodávateľom, navrhovaných subdodávateľov a predmety subdodávok. Dokument obsahujúci tieto informácie sa stane prílohou zmluvy, ktorú verejný obstarávateľ uzavrie s úspešným uchádzačom.

Zároveň musí každý uchádzačom navrhovaný subdodávateľ spĺňať podmienky účasti týkajúce sa osobného postavenia stanovené v časti III.1.1 výzvy na predkladanie ponúk, ktoré preukazuje vo vzťahu k tej časti predmetu zákazky, ktorú má ako subdodávateľ plniť. U subdodávateľa nesmú existovať dôvody na vylúčenie podľa § 40 ods.6 písm. a) až g) a §40 ods. 7 a 8 ZVO. **Doklady a informácie preukazujúce splnenie podmienok účasti týkajúceho osobného postavenia jeho subdodávateľov predkladá uchádzač vo svojej ponuke.**

Verejný obstarávateľ upozorňuje, že v súlade s §41 ods. 3 ZVO je **úspešný uchádzač** povinný najneskôr **v čase uzatvárania zmluvy** s verejným obstarávateľom uviesť v tejto zmluve údaje o všetkých známych subdodávateľoch, údaje o osobe oprávnenej konať za subdodávateľa v rozsahu

meno a priezvisko, adresa pobytu, dátum narodenia. Tieto informácie sa neuvádzajú o dodávateľovi tovaru.

Verejný obstarávateľ upozorňuje, že v súlade s § 11 ZVO sa povinnosť byť zapísaný do registra partnerov verejného sektora sa vzťahuje aj na subdodávateľa/subdodávateľov za podmienok podľa Zákona č. 315/2016 Z. z. o registri partnerov verejného sektora a o zmene a doplnení niektorých zákonov.

.....
JUDr. Milan Tkáč



MILANKO spol. s r. o.
Slnéčné nábřežie 3509/2
052 01 Spišská Nová Ves
IČO: 31731244, IČ DPH: 2020505190.
Zapísaná v Obchodnom registri SR,
Mestský súd Košice pod číslom 8190/V

**Predmet zákazky: Odkanalizovanie a čistenie odpadových
vôd z objektu SOŠ lesnícka vrátane pripravovaného ZSS
v obci Bijacovce**

**INFORMÁCIE O PRACOVNÍKOCH ZODPOVEDNÝCH ZA
VYKONANIE ZÁKAZKY:**

JUDr. Milan Tkáč – konateľ spoločnosti MILANKO, spol. s r.o.

Jozef Hyriak – konateľ spoločnosti PRAKTIKPUMP, s.r.o.

Ing. Maroš Hyriak – konateľ spoločnosti PRAKTIKPUMP, s.r.o.

PeaDr. Branislav Tkáč – projektový manažér spoločnosti MILANKO, spol.s.r.o.

Ing. Robert Javorčík – stavbyvedúci, PRAKTIKPUMP, s.r.o.

V Spišskej Novej Vsi, 07.12.2023