

Geometrický plán je podkladom na právne úkony, keď údaje doterajšieho stavu výkazu výmer sú zhodné s údajmi platných výpisov z katastra nehnuteľností

Vyhoviteľ <b>GroReal, spol. s r.o.</b> geodezia@groreal.sk T.G. Masaryka 325/2 96001 Zvolen  IČO: 46123628	Kraj <i>Banskobystrický</i>	Okres <i>Banská Bystrica</i>	Obec <i>Králiky</i>
	Kat. územie <i>Králiky</i>	Číslo plánu <i>46123628-48/2022</i>	Mapový list č. <i>Kremnica 0-4/11</i>
<b>GEOMETRICKÝ PLÁN</b>		<i>na oddelenie parciel p.č. 874/1-4, 874/8-9 a na zameranie stavieb na parcelách p.č. 872, 873, 874/5-7, 874/10-12 a 875</i>	
Vyhoviteľ		Autorizačne overil	
Dňa: <i>18.11.2022</i>	Meno: <i>Ing. Ivan Jankovský</i>	Dňa: <i>18.11.2022</i>	Meno: <i>Ing. Ján Šrámka</i>
Nové hranice boli v prírode označené <i>múrom a kolíkmi</i>		Úradne overil Meno:	
Záznam podrobného merania (meračský náčrt) č. <i>1285</i>		Náležitosťami a presnosťou zodpovedá predpisom	
Súradnice bodov označených číslami a ostatné meračské údaje sú uložené vo všeobecnej dokumentácii		Úradne overené podľa § 9 zákona NR SR č. 215/1995 Z.z. o geodézii a kartografii	
Pečiatka a podpis		Pečiatka a podpis	

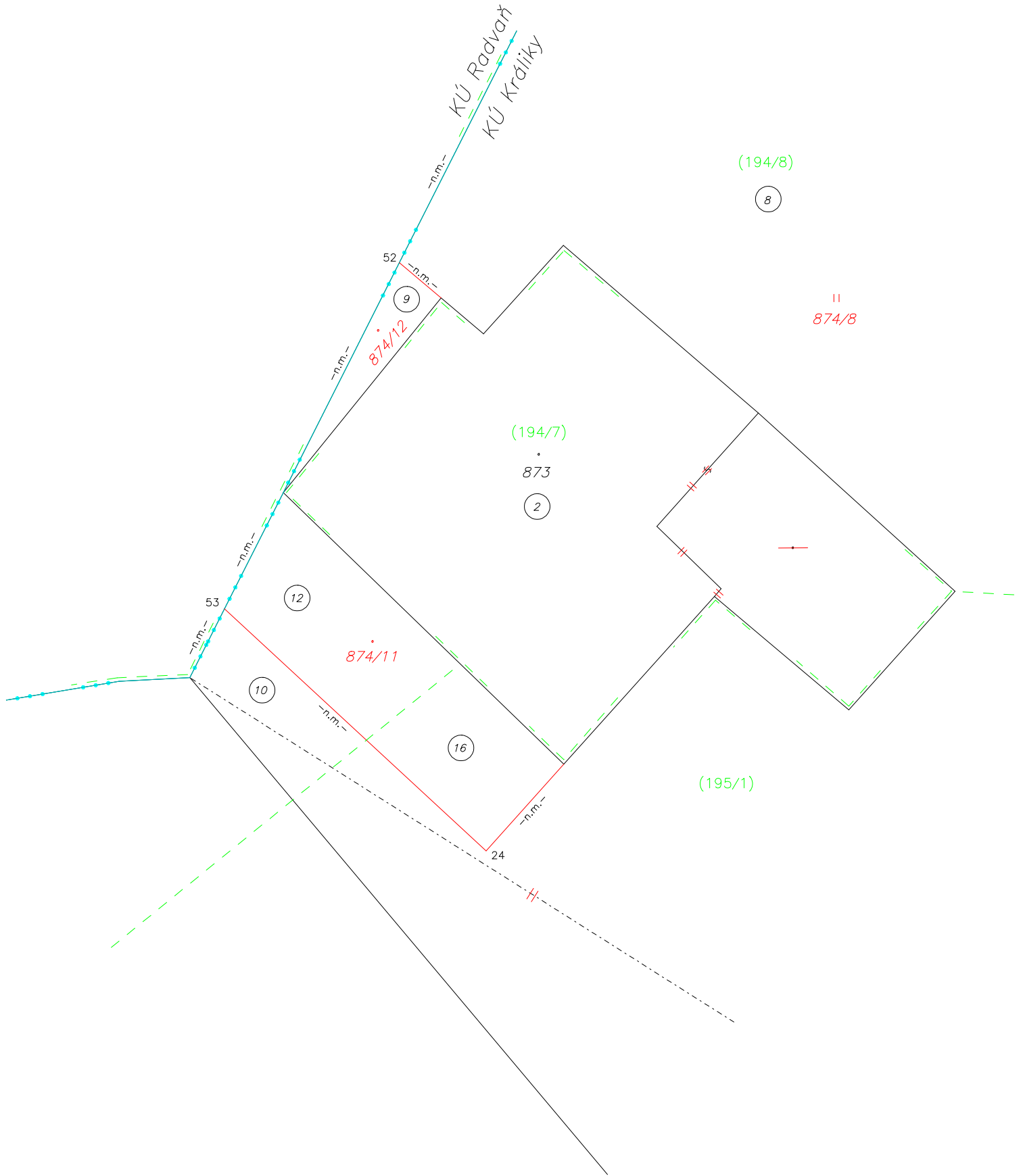

DETAIL "A"



DETAIL "B"

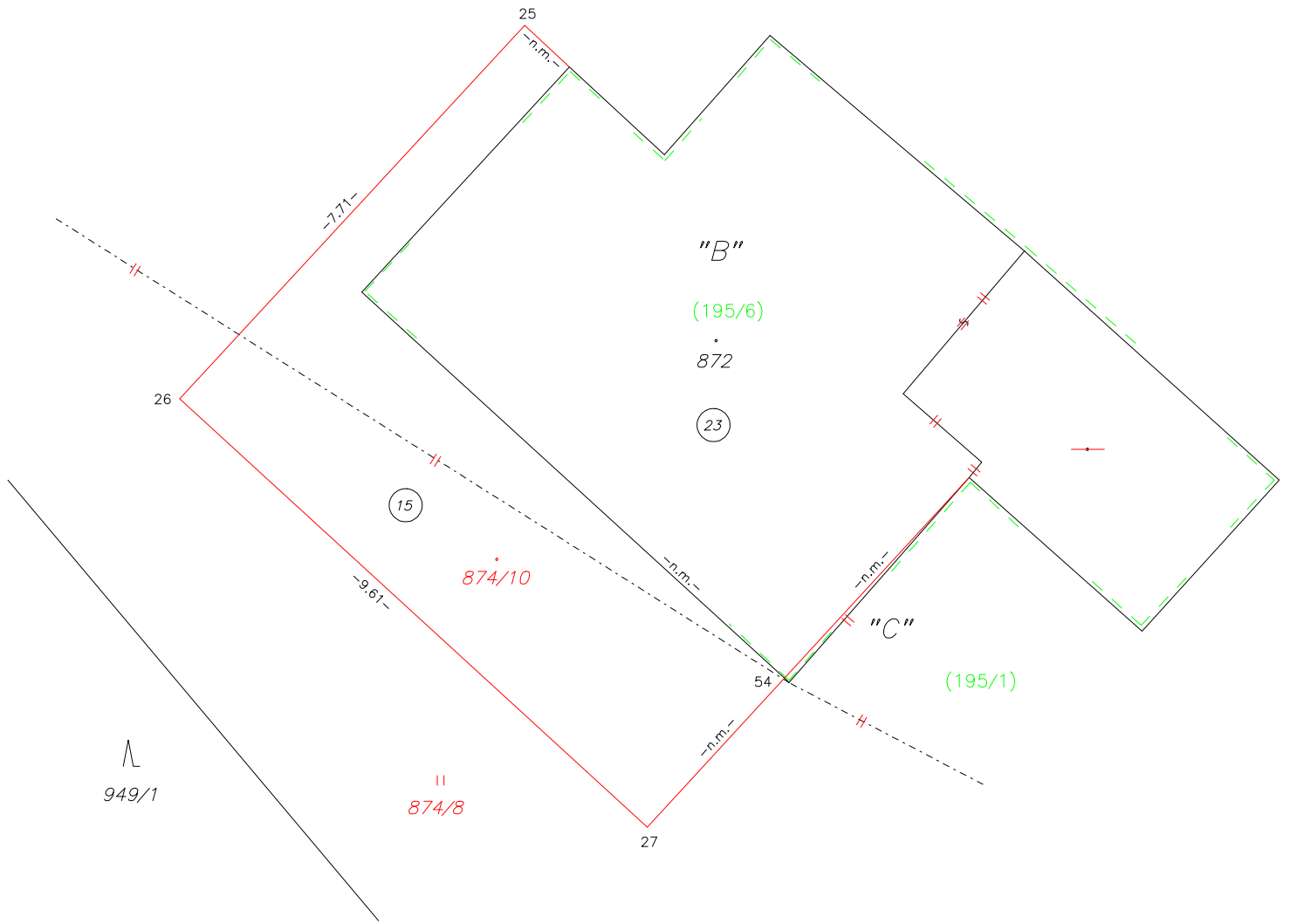

DETAIL "C"

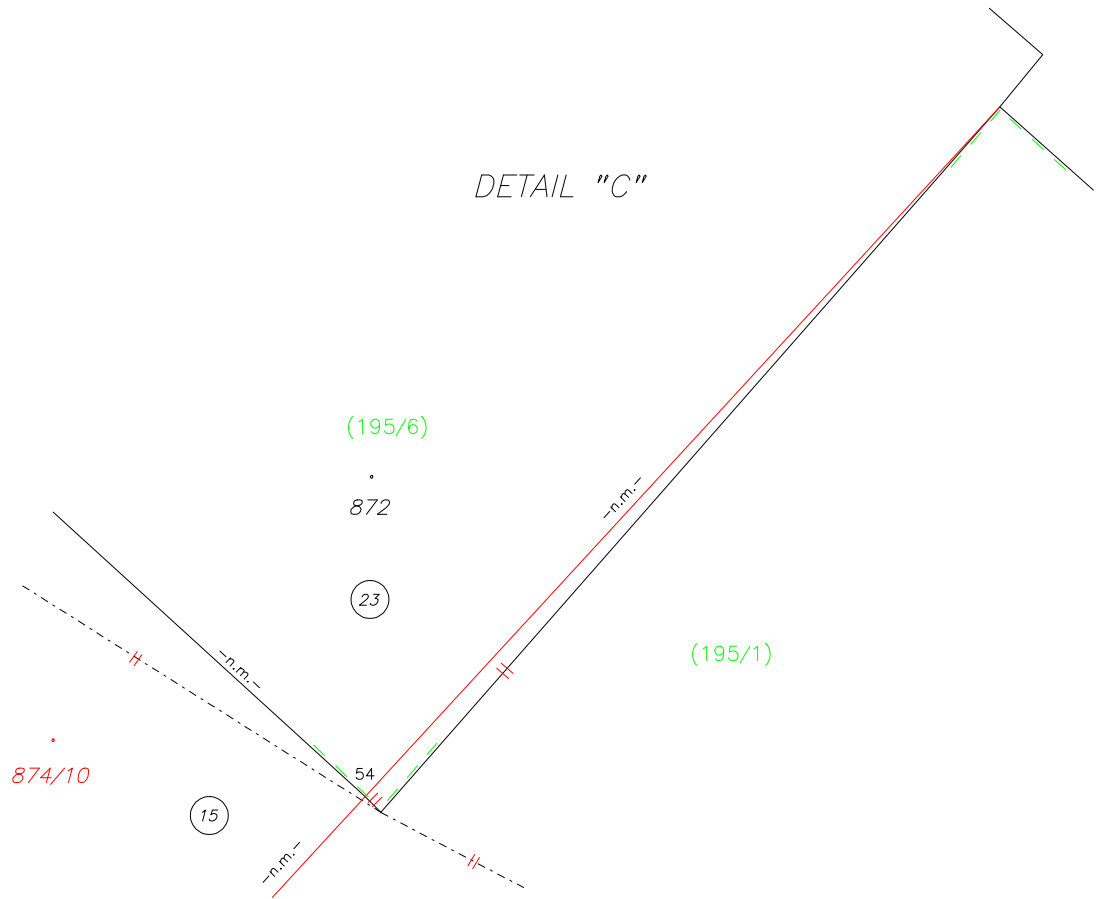

DETAIL "D"

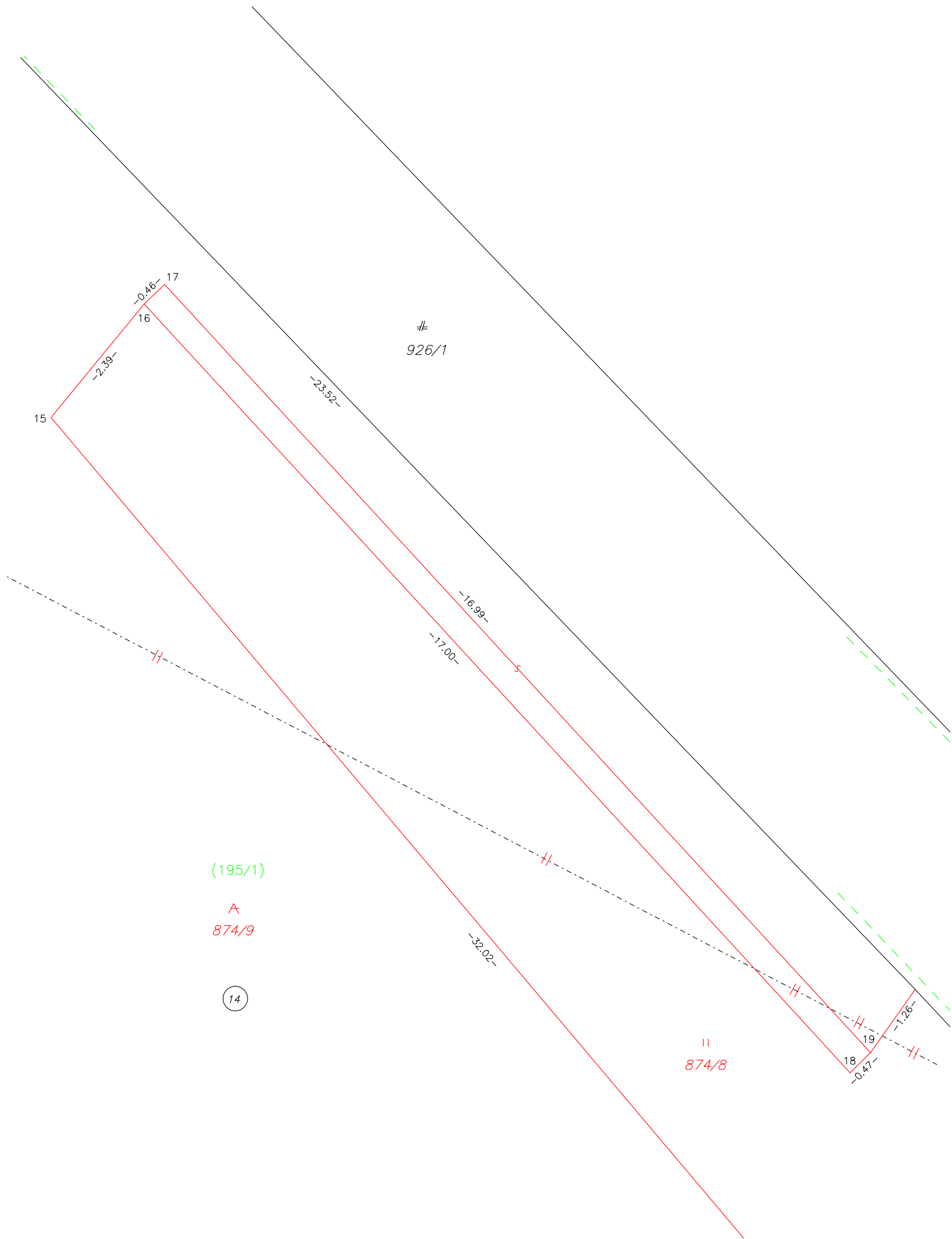

DETAIL "E"

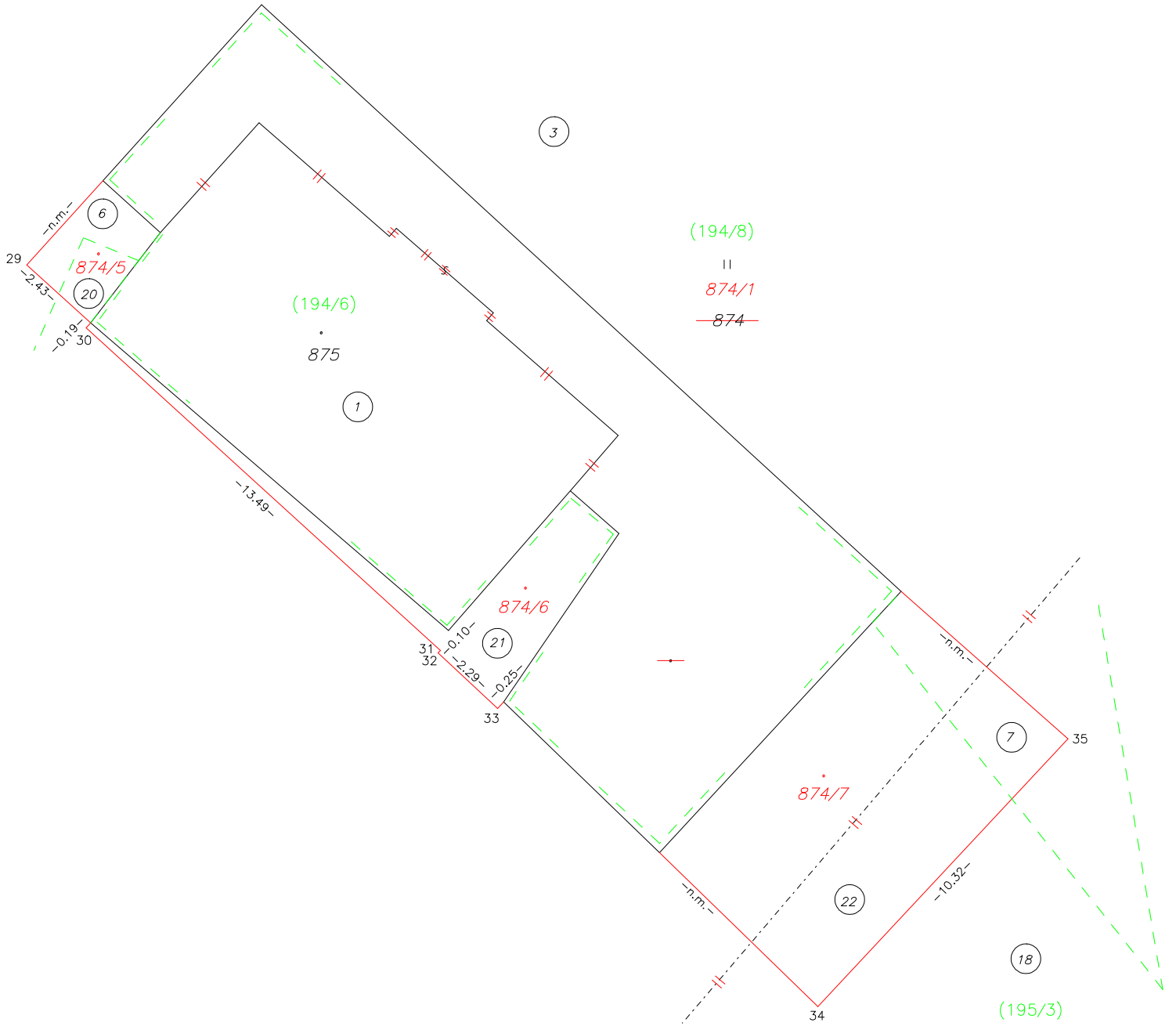



## VÝKAZ VÝMER

Doterajší stav					Zmeny					Nový stav							
Číslo					Výmera		Druh pozemku	Diel číslo	k parcele číslo	m <sup>2</sup>	od parcely číslo	m <sup>2</sup>	Číslo parcely	Výmera		Druh pozemku	Vlastník, (iná opráv. osoba) adresa, (sídlo)
pzkn vložky	listu vlastn.	parcely												ha	m <sup>2</sup>		
PK	LV	PK	KN-E	KN-C									ha	m <sup>2</sup>	kód		
															16 19	<i>Banská Bystrica časť Podlavice IČO: 189251</i>	
							2			194/7	68	873		68	zast.pl. 16 19	<i>detto</i>	
							3			194/8	671						
							17			195/3	64						
							18			195/3	848	874/1	1583	t.t.p. 7	<i>vlastníci na LV 1122</i>		
							24			2-991/6	68	874/2	68	ost.pl. 99	<i>vlastníci na LV 579</i>		
							4			194/8	49	874/3	49	ost.pl. 99	<i>vlastníci na LV 1122</i>		
							5			194/8	42						
							19			195/3	3	874/4	45	ost.pl. 99	<i>detto</i>		
							6			194/8	4						
							20			195/3	3	874/5	7	zast.pl. 16 19	<i>detto</i>		
							21			195/3	18	874/6	18	zast.pl. 16 19	<i>detto</i>		
							7			194/8	11						
							22			195/3	52	874/7	63	zast.pl. 16 19	<i>detto</i>		
							8			194/8	84						



## VÝKAZ VÝMER

Doterajší stav					Zmeny					Nový stav							
Číslo					Výmera		Druh pozemku	Diel číslo	k parcele číslo	m <sup>2</sup>	od parcely číslo	m <sup>2</sup>	Číslo parcely	Výmera		Druh pozemku	Vlastník, (iná opráv. osoba) adresa, (sídlo)
pžkn vložky	listu vlastn.	parcely												ha	m <sup>2</sup>		
PK	LV	PK	KN-E	KN-C									ha	m <sup>2</sup>	kód		
							10			194/10	6						
							11			194/10	3						
							13			195/1	856	874/8	949		t.t.p. 7	detto	
							14			195/1	608	874/9	608		ost.pl. 99	detto	
							15			195/1	34	874/10	34		zast.pl. 16 19	detto	
							12			194/10	10						
							16			195/1	7	874/11	17		zast.pl. 16 19	detto	
							9			194/8	3	874/12	3		zast.pl. 16 19	detto	
							1			194/6	218	875	218		zast.pl. 16 19	Poľnohospodárske družstvo Banská Bystrica časť Podlavice IČO: 189251	
<i>Spolu:</i>					15	0568					3798	3798	15	0585			
<i>Stav podľa registra C KN</i>																	
			865/2			4612						865/2	3431		t.t.p. 7	doterajší	
												874/8	949		t.t.p. 7	vlastníci na LV 1122	
												874/9	608		ost.pl. 99	detto	
												874/10	34		zast.pl. 16	detto	

## VÝKAZ VÝMER

Doterajší stav					Zmeny					Nový stav							
Číslo					Výmera		Druh pozemku	Diel číslo	k parcele číslo	m <sup>2</sup>	od parcely číslo	m <sup>2</sup>	Číslo parcely	Výmera		Druh pozemku	Vlastník, (iná opráv. osoba) adresa, (sídlo)
pzkn vložky	listu vlastn.	parcely												ha	m <sup>2</sup>		
PK	LV	PK	KN-E	KN-C									ha	m <sup>2</sup>	kód		
				866/1		3506	t.t.p.					866/1		2806	t.t.p. 7	19	doterajší
				872		68	zast.pl.					872		68	zast.pl. 16 19	19	Poľnohospodárske družstvo Banská Bystrica časť Podlavice IČO: 189251
				873		68	zast.pl.					873		68	zast.pl. 16 19	19	detto
				874		1563	t.t.p.					874/1		1583	t.t.p. 7	19	vlastníci na LV 1122
												874/2		68	ost.pl. 99	19	vlastníci na LV 579
												874/3		49	ost.pl. 99	19	vlastníci na LV 1122
												874/4		45	ost.pl. 99	19	detto
												874/5		7	zast.pl. 16 19	19	detto
												874/6		18	zast.pl. 16 19	19	detto
												874/7		63	zast.pl. 16 19	19	detto
												874/11		17	zast.pl. 16 19	19	detto
												874/12		3	zast.pl. 16 19	19	detto

## VÝKAZ VÝMER

Doterajší stav					Zmeny					Nový stav						
Číslo			Výmera		Druh pozemku	Diel číslo	k parcele číslo	m <sup>2</sup>	od parcely číslo	m <sup>2</sup>	Číslo parcely	Výmera		Druh pozemku	Vlastník, (iná opráv. osoba) adresa, (sídlo)	
pzkn vložky	listu vlastn.	parcely										ha	m <sup>2</sup>			ha
PK	LV	PK	KN-E	KN-C												
				875		218	<i>zast.pl.</i>					875		218	<i>zast.pl.</i>	<i>Poľnohospodárske družstvo Banská Bystrica časť Podlavice IČO: 189251</i>
<i>Spolu:</i>					1	0035						1	0035			

*Poznámka: Výmera parcely KN-E 194/7 sa upravuje podľa skutočného stavu zo 67 m2 na 68 m2*

*Poznámka: Výmera parcely KN-E 194/8 sa upravuje podľa skutočného stavu z 864 m2 na 880 m2*

*Poznámka: Na parcele č. 872 je zapísaná stavba –Budova pre šport a na rekreačné účely, so s.č. 306 evidovaná na LV č. 653 v KN*

*Poznámka: Na parcele č. 873 je zapísaná stavba –Budova pre šport a na rekreačné účely, so s.č. 307 evidovaná na LV č. 653 v KN*

*Poznámka: Na parcele č. 875 je zapísaná stavba –Budova pre šport a na rekreačné účely, so s.č. 305 evidovaná na LV č. 653 v KN*

*Poznámka: Diel od parcely E-KN č. 195/6 k parcele 874/8 je menší ako 0,5 m2.*

*Poznámka: Novonavrhované parcely p.č. 874/2-7, 874/9-12 ležia v areáli BPEJ 1083685.*

*Poznámka: Novonavrhovaný druh pozemkov parc.č. 874/2-7, 874/9-12 možno do katastra zapísať iba na základe doloženia rozhodnutia orgánu ochrany poľnohosp. pôdy na príslušnú zmenu druhu pozemku.*

*Legenda: kód spôsobu využívania*    7 - Pozemok lúky a pasienku trvalo porastený trávami alebo pozemok dočasne nevyužívaný pre trvalý trávny porast  
16 - Pozemok, na ktorom je postavená nebytová budova označená súpisným číslom  
99 - Pozemok využívaný podľa druhu pozemku

*kód druhu stavby*    19 - Budova pre šport a na rekreačné účely