

ZMLUVA O ZRIADENÍ VECNÝCH BREMIEN

uzatvorená podľa § 151n a nasl. zák. č. 40/1964 Zb. Občiansky zákonník v znení neskorších predpisov
(ďalej len „zmluva“)

ev. č. oprávneného: 231988-122317900-VB

1. ZMLUVNÉ STRANY

Obec Tomášov

Sídlo: Ul. 1. mája 5, 900 44 Tomášov
Zastúpené: Ing. István Pomichal, PhD. - starosta
IČO: 00 305 120
DIČ: 2020662281

(ďalej len „Povinný“)

a

Západoslovenská distribučná, a.s.

Sídlo: Čulenova 6, 816 47 Bratislava
Zapísaná v: Obchodnom registri Mestského súdu Bratislava III, oddiel Sa, vložka č. 3879/B,
Zastúpená: Ing. Xénia Albertová – vedúca riadenia vlastníckych vzťahov na základe poverenia č. 00363-URI-POIN zo dňa 18.09.2020
Jaroslav Klimaj – expert riadenia vlastníckych vzťahov na základe poverenia č. 00363-URI-POIN zo dňa 18.09.2020
IČO: 36 361 518
IČ DPH: SK2022189048
IBAN: SK59 1100 0000 0026 2610 6826

(ďalej len „Oprávnený“)

(Povinný a Oprávnený ďalej spoločne len „Zmluvné strany“)

2. ÚVODNÉ USTANOVENIA

1. Povinný je výlučným vlastníkom, v spoluvlastníckom podiele 1/1 k celku, nasledovných nehnuteľností – pozemkov:

Parcelné číslo	Register KN	LV č.	Výmera v m ²	Druh pozemku	Katastrálne územie	Obec	Okres
339/6	C	925	205	Zastavaná plocha a nádvorie	Tomášov	Tomášov	Senec
324/1	C	925	1413	Ostatná plocha	Tomášov	Tomášov	Senec
338/1	C	925	33221	Zastavaná plocha a nádvorie	Tomášov	Tomášov	Senec
320/1	C	925	7095	Ostatná plocha	Tomášov	Tomášov	Senec
321/1	C	925	13749	Ostatná plocha	Tomášov	Tomášov	Senec

(ďalej len „Zaťažená nehnuteľnosť“).

2. Oprávnený je držiteľom povolenia na podnikanie v elektroenergetike v rozsahu distribúcia elektriny vydaného rozhodnutím Úradu pre reguláciu sieťových odvetví (ďalej len „Povolenie“) a zabezpečuje prevádzkovanie distribučnej sústavy na vymedzenom území, na ktorom sa nachádza aj Zaťažená nehnuteľnosť.
3. V súvislosti s investičným zámerom Povinného uzatvorili Povinný a Oprávnený dňa 17.5.2023 zmluvu o pripojení zmluvu o pripojení odberného elektrického zariadenia žiadateľa do distribučnej sústavy č. 122317900 (ďalej len „Zmluva o pripojení“). V Zmluve o pripojení sa Oprávnený zaviazal, že v rámci stavby „BA Tomášov, Materská škola s jedálňou, VNK, TS, NNK“ (ďalej len „Elektroenergetická stavba“) vybuduje na vlastné náklady a nebezpečenstvo elektroenergetické stavby a zariadenia distribučnej sústavy. V Zmluve o pripojení si zároveň

Povinný a Oprávnený dohodli úpravu práv a povinností pri realizácii Elektroenergetickej stavby, pričom Povinný sa zaviazal Oprávnenému zabezpečiť mu práva zodpovedajúce vecným bremenám k pozemkom dotknutým realizáciou Elektroenergetickej stavby.

4. V rámci Elektroenergetickej stavby budú na Zaťaženu nehnuteľnosť umiestnené nasledovné elektroenergetické zariadenia :
 - a) podzemné káblové VN (22 kV) vedenie, vrátane zariadení súvisiacich a potrebných na ich prevádzku (ďalej len „**Elektroenergetické zariadenia**“).
5. Elektroenergetické zariadenia sa budú nachádzať na časti Zaťaženej nehnuteľnosti v rozsahu vyznačenom v geometrickom pláne na zameranie vecného bremena číslo 80/2023, úradne overeným dňa 29.11.2023 pod číslom G1-1733/23 (ďalej len „**Geometrický plán**“). Kópia Geometrického plánu týkajúca sa Zaťaženej nehnuteľnosti tvorí prílohu tejto zmluvy a je neoddeliteľnou súčasťou tejto zmluvy.

3. ZRIADENIE VECNÝCH BREMIEN

1. Povinný zriaďuje touto zmluvou v prospech Oprávneného vecné bremená in personam, predmetom ktorých je povinnosť Povinného strpieť na časti Zaťaženej nehnuteľnosti v rozsahu vyznačenom v Geometrickom pláne ako koridor vecných bremien:
 - a) zriadenie a uloženie Elektroenergetických zariadení;
 - b) užívanie, prevádzkovanie, údržbu, opravy, úpravy, rekonštrukcie, modernizácie a akékoľvek iné stavebné úpravy Elektroenergetických zariadení a ich odstránenie; (ďalej len „**Vecné bremená**“), za podmienok ďalej dohodnutých v tejto zmluve.
2. Oprávnený Vecné bremená prijíma.

4. NÁHRADA ZA ZRIADENIE VECNÝCH BREMIEN A SPÔSOB JEJ ÚHRADY

1. Zmluvné strany sa dohodli, že Povinný zriaďuje Vecné bremená podľa tejto zmluvy **bezodplatne**.
2. Zmluvné strany sa dohodli, že uzatvorením tejto zmluvy budú vysporiadané všetky nároky Povinného vyplývajúce zo zriadenia Vecných bremien podľa tejto zmluvy, vrátane nárokov Povinného na jednorazovú náhradu za zriadenie zákonných vecných bremien, nútené obmedzenie užívania Zaťaženej nehnuteľnosti a nútené obmedzenie užívania Zaťaženej nehnuteľnosti Povinným v ochrannom pásme Elektroenergetických zariadení podľa § 11 zákona č. 251/2012 Z. z. o energetike a o zmene a doplnení niektorých zákonov, a že si Povinný nebude z tohto titulu uplatňovať žiadne ďalšie nároky voči Oprávnenému. Týmto nie je dotknutý nárok Povinného na náhradu škody, ak mu vznikne po podpise tejto zmluvy porušením povinností Oprávneného pri výkone práv vyplývajúcich z Vecných bremien.

5. OSOBITNÉ VYHLÁSENIA ZMLUVNÝCH STRÁN

1. Povinný vyhlasuje, že:
 - a) je oprávnený samostatne nakladať so Zaťaženu nehnuteľnosťou v celom rozsahu potrebnom pre platné uzavretie tejto zmluvy,
 - b) nie sú podané žiadne návrhy na vklad akýchkoľvek práv k Zaťaženej nehnuteľnosti do katastra nehnuteľností a neexistujú žiadne faktické alebo právne prekážky, ktoré by bránili uzavrieť túto zmluvu a vykonávať práva zodpovedajúce Vecným bremenám Oprávneným,
 - c) Zaťaženu nehnuteľnosť nadobudol v súlade s platnými právnymi predpismi Slovenskej republiky a žiadna tretia osoba si neuplatňuje a ani nemôže uplatňovať akékoľvek nároky k Zaťaženej nehnuteľnosti,
 - d) nie je účastníkom žiadneho súdneho alebo iného sporu týkajúceho sa, resp. súvisiaceho, so Zaťaženu nehnuteľnosťou.
2. Zriadenie vecných bremien v prospech oprávneného bolo schválené Obecným zastupiteľstvom na zasadnutí dňa 11.12.2023. Kópia výpisu z uznesenia Obecného zastupiteľstva číslo 93/2023 tvorí prílohu tejto zmluvy a je neoddeliteľnou súčasťou tejto zmluvy.
3. Povinný berie na vedomie, že zriadením a uložením Elektroenergetických zariadení vzniká podľa § 43 zákona č. 251/2012 Z. z. o energetike a o zmene niektorých zákonov ochranné pásmo Elektroenergetických zariadení.
4. Povinný berie na vedomie, že Oprávnený môže poveriť výkonom činností, ktoré sú uvedené v čl. 3, ods. 1. tejto zmluvy, tretie osoby.
5. Povinný berie na vedomie, že zriadením a uložením Elektroenergetických zariadení vzniká Oprávnenému podľa § 11 ods. 1 písm. a) zákona č. 251/2012 Z. z. o energetike a o zmene a doplnení niektorých zákonov právo vstupovať na Zaťaženu nehnuteľnosť v rozsahu a spôsobom nevyhnutným na výkon povolenej činnosti.

6. Zmluvné strany berú na vedomie, že Oprávnený je zapísaný v registri partnerov verejného sektora (link: <https://rpvs.gov.sk/rpvs/Partner/Partner/Detail/9716>).
7. Zmluvné strany sa dohodli, že Oprávnený môže umiestňovať na Zťaženú nehnuteľnosť ďalšie Elektroenergetické zariadenia alebo vykonávať údržbu, opravy, úpravy, rekonštrukcie, modernizácie a akékoľvek iné stavebné úpravy Elektroenergetických zariadení ako aj ďalších Elektroenergetických zariadení na Zťaženej nehnuteľnosti v rámci koridoru vecných bremien určeného Geometrickým plánom, bez náhrady za strpenie umiestnenia ďalšieho Elektroenergetického zariadenia v rámci koridoru vecných bremien na Zťaženej nehnuteľnosti, ak nedôjde k takej stavebnej úprave, ktorá sa môže dotknúť existujúcich stavieb Povinného.

6. VZNIK VECNÝCH BREMIEN A DOBA ICH TRVANIA

1. Vecné bremená podľa tejto zmluvy sa zriaďujú **na dobu neurčitú**. Oprávnený nadobudne práva zodpovedajúce vecným bremenám podľa tejto zmluvy povolením vkladu vecných bremien v prospech Oprávneného do príslušného katastra nehnuteľností.
2. Zmluvné strany sa dohodli, že návrh na vklad vecných bremien do katastra nehnuteľností podľa tejto zmluvy (ďalej len „**Návrh na vklad**“), spolu s dokumentáciou a všetkými prílohami, ktoré vyžadujú príslušné právne predpisy, podá Povinný, pričom Oprávnený týmto výslovne poveruje Povinného na podanie takejto Návrhu na vklad, ako aj na prípadné dopĺňanie Návrhu na vklad, nahliadanie do spisu a podávanie informácií. Povinný sa zaväzuje, že do 10 kalendárnych dní odo dňa podania Návrhu na vklad doručí Oprávnenému kópiu Návrhu na vklad s vyznačeným dátumom a hodinou podania Návrhu na vklad.
3. Všetky náklady spojené s uzatvorením tejto zmluvy (úradné osvedčenie podpisu Povinného, poštovné, a iné náklady s tým súvisiace) ako aj náklady spojené s katastrálnym konaním vo veci vkladu Vecných bremien do katastra nehnuteľností podľa tejto zmluvy, vrátane správneho poplatku za katastrálne konanie vo veci vkladu Vecných bremien do katastra nehnuteľností podľa tejto zmluvy, znáša po dohode Zmluvných strán v plnej výške Povinný.
4. Zmluvné strany berú na vedomie, že podpísaním tejto zmluvy sú svojimi zmluvnými prejavmi viazaní. Zmluvné strany sa dohodli, že ak Návrh na vklad bude zamietnutý, sú Zmluvné strany povinné poskytnúť si vzájomnú súčinnosť potrebnú na to, aby došlo k odstráneniu nedostatku tejto zmluvy za účelom vkladu Vecných bremien do katastra nehnuteľností, vrátane uzavretia prípadného dodatku k tejto zmluve.

7. PREVOD A PRECHOD PRÁV A POVINNOSTÍ

1. Vecné bremená zriadené touto zmluvou sú spojené s vlastníctvom Zťaženej nehnuteľnosti a prechádzajú s vlastníctvom Zťaženej nehnuteľnosti na každého jej nadobúdateľa. Na vylúčenie pochybností, ak dôjde k rozdeleniu Zťaženej nehnuteľnosti, budú Vecné bremená viaznuť na novovzniknutých parcelách v rovnakom rozsahu, ako to vyplýva z tejto zmluvy vo vzťahu k Zťaženej nehnuteľnosti.

8. ZÁVEREČNÉ USTANOVENIA

1. Táto zmluva nadobúda platnosť a účinnosť dňom jej podpísania Zmluvnými stranami. Ak je však ktorákoľvek zo Zmluvných strán povinná osoba podľa § 2 zákona č. 211/2000 Z. z. o slobodnom prístupe k informáciám a o zmene a doplnení niektorých zákonov (ďalej len „**Zákon o slobode informácií**“), táto zmluva nadobúda platnosť dňom jej podpísania Zmluvnými stranami a účinnosť dňom nasledujúcim po dni jej zverejnenia.
2. Zmluvné strany berú na vedomie, že Povinný je povinná osoba podľa § 2 Zákona o slobode informácií. Povinný ako povinná osoba podľa § 2 Zákona o slobode informácií zverejní túto zmluvu najneskôr do 30 kalendárnych dní odo dňa jej platnosti a doručí Oprávnenému písomné potvrdenie o zverejnení tejto zmluvy do 10 kalendárnych dní odo dňa jej zverejnenia.
3. Neoddeliteľnou súčasťou tejto zmluvy sú:
Príloha č. 1 : Kópia geometrického plánu č. 80/2023
Príloha č. 2 : Kópia výpisu z uznesenia Obecného zastupiteľstva číslo 93/2023
4. Vzťahy Zmluvných strán založené touto zmluvou, ktoré zmluva výslovne neupravuje, sa riadia príslušnými ustanoveniami Občianskeho zákonníka a ostatných platných právnych predpisov Slovenskej republiky.
5. V prípade, že ktorékoľvek ustanovenie tejto zmluvy bude súdom alebo príslušným štátnym orgánom z akéhokoľvek dôvodu prehlásené za neplatné, nedostatočne určité alebo nevykonateľné, Zmluvné strany sa zaväzujú odstrániť dodatkom tejto zmluvy takúto neplatnosť, nedostatočnú určitosť alebo nevykonateľnosť takým spôsobom, aby bol zmysel tejto zmluvy naplnený.

6. Zmluvné strany berú na vedomie, že Oprávnený je zapísaný v registri partnerov verejného sektora (link: <https://rpvs.gov.sk/rpvs/Partner/Partner/Detail/9716>).
7. Zmluvné strany sa dohodli, že Oprávnený môže umiestňovať na Zafaženú nehnuteľnosť ďalšie Elektroenergetické zariadenia alebo vykonávať údržbu, opravy, úpravy, rekonštrukcie, modernizácie a akékoľvek iné stavebné úpravy Elektroenergetických zariadení ako aj ďalších Elektroenergetických zariadení na Zafaženej nehnuteľnosti v rámci koridoru vecných bremien určeného Geometrickým plánom, bez náhrady za strpenie umiestnenia ďalšieho Elektroenergetického zariadenia v rámci koridoru vecných bremien na Zafaženej nehnuteľnosti, ak nedôjde k takej stavebnej úprave, ktorá sa môže dotknúť existujúcich stavieb Povinného.

6. VZNIK VECNÝCH BREMIEN A DOBA ICH TRVANIA

1. Vecné bremená podľa tejto zmluvy sa zriaďujú **na dobu neurčitú**. Oprávnený nadobudne práva zodpovedajúce vecným bremenám podľa tejto zmluvy povolením vkladu vecných bremien v prospech Oprávneného do príslušného katastra nehnuteľností.
2. Zmluvné strany sa dohodli, že návrh na vklad vecných bremien do katastra nehnuteľností podľa tejto zmluvy (ďalej len „**Návrh na vklad**“), spolu s dokumentáciou a všetkými prílohami, ktoré vyžadujú príslušné právne predpisy, podá Povinný, pričom Oprávnený týmto výslovne poveruje Povinného na podanie takéhoto Návrhu na vklad, ako aj na prípadné dopĺňanie Návrhu na vklad, nahliadanie do spisu a podávanie informácií. Povinný sa zaväzuje, že do 10 kalendárnych dní odo dňa podania Návrhu na vklad doručí Oprávnenému kópiu Návrhu na vklad s vyznačeným dátumom a hodinou podania Návrhu na vklad.
3. Všetky náklady spojené s uzatvorením tejto zmluvy (úradné osvedčenie podpisu Povinného, poštovné, a iné náklady s tým súvisiace) ako aj náklady spojené s katastrálnym konaním vo veci vkladu Vecných bremien do katastra nehnuteľností podľa tejto zmluvy, vrátane správneho poplatku za katastrálne konanie vo veci vkladu Vecných bremien do katastra nehnuteľností podľa tejto zmluvy, znáša po dohode Zmluvných strán v plnej výške Povinný.
4. Zmluvné strany berú na vedomie, že podpísaním tejto zmluvy sú svojimi zmluvnými prejavmi viazaní. Zmluvné strany sa dohodli, že ak Návrh na vklad bude zamietnutý, sú Zmluvné strany povinné poskytnúť si vzájomnú súčinnosť potrebnú na to, aby došlo k odstráneniu nedostatku tejto zmluvy za účelom vkladu Vecných bremien do katastra nehnuteľností, vrátane uzavretia prípadného dodatku k tejto zmluve.

7. PREVOD A PRECHOD PRÁV A POVINNOSTÍ

1. Vecné bremená zriadené touto zmluvou sú spojené s vlastníctvom Zafaženej nehnuteľnosti a prechádzajú s vlastníctvom Zafaženej nehnuteľnosti na každého jej nadobúdateľa. Na vylúčenie pochybností, ak dôjde k rozdeleniu Zafaženej nehnuteľnosti, budú Vecné bremená viazať na novovzniknutých parcelách v rovnakom rozsahu, ako to vyplýva z tejto zmluvy vo vzťahu k Zafaženej nehnuteľnosti.

8. ZÁVEREČNÉ USTANOVENIA

1. Táto zmluva nadobúda platnosť a účinnosť dňom jej podpísania Zmluvnými stranami. Ak je však ktorákoľvek zo Zmluvných strán povinná osoba podľa § 2 zákona č. 211/2000 Z. z. o slobodnom prístupe k informáciám a o zmene a doplnení niektorých zákonov (ďalej len „**Zákon o slobode informácií**“), táto zmluva nadobúda platnosť dňom jej podpísania Zmluvnými stranami a účinnosť dňom nasledujúcim po dni jej zverejnenia.
2. Zmluvné strany berú na vedomie, že Povinný je povinná osoba podľa § 2 Zákona o slobode informácií. Povinný ako povinná osoba podľa § 2 Zákona o slobode informácií zverejní túto zmluvu najneskôr do 30 kalendárnych dní odo dňa jej platnosti a doručí Oprávnenému písomné potvrdenie o zverejnení tejto zmluvy do 10 kalendárnych dní odo dňa jej zverejnenia.
3. Neoddeliteľnou súčasťou tejto zmluvy sú:
Príloha č. 1 : Kópia geometrického plánu č. 80/2023
Príloha č. 2 : Kópia výpisu z uznesenia Obecného zastupiteľstva číslo 93/2023
4. Vzťahy Zmluvných strán založené touto zmluvou, ktoré zmluva výslovne neupravuje, sa riadia príslušnými ustanoveniami Občianskeho zákonníka a ostatných platných právnych predpisov Slovenskej republiky.
5. V prípade, že ktorékoľvek ustanovenie tejto zmluvy bude súdom alebo príslušným štátnym orgánom z akéhokoľvek dôvodu prehlásené za neplatné, nedostatočne určité alebo nevykonateľné, Zmluvné strany sa zaväzujú odstrániť dodatkom tejto zmluvy takúto neplatnosť, nedostatočnú určitosť alebo nevykonateľnosť takým spôsobom, aby bol zmysel tejto zmluvy naplnený.

6. Akékoľvek zmeny tejto zmluvy je možné vykonať výlučne na základe písomnej dohody Zmluvných strán formou písomných dodatkov podpísaných Zmluvnými stranami.
7. Táto zmluva je vyhotovená v štyroch exemplároch rovnakej právnej sily, pričom po podpise tejto zmluvy Zmluvnými stranami každá zo Zmluvných strán obdrží po jednom vyhotovení, a dve vyhotovenia budú použité pre účely povolenia vkladu Vecných bremien podľa tejto zmluvy do katastra nehnuteľností.
8. Zmluvné strany vyhlasujú, že ich zmluvná voľnosť nie je obmedzená, túto zmluvu uzatvorili na základe ich slobodnej vôle, táto zmluva nebola uzatvorená v tiesni a za nápadne nevýhodných podmienok, túto zmluvu si prečítali, jej obsahu rozumejú a na znak súhlasu ju podpisujú.
9. Osobné údaje, ktoré sú súčasťou tejto zmluvy, sú spracúvané v súlade s informáciami o ochrane osobných údajov, ktoré sú dostupné vždy v aktuálnom znení na www.zsdis.sk/GDPR.

Povinný

V Tomášove, dňa 09 JAN. 2024



podpis : _____
meno : Ing. István Pomichal, PhD.
funkcia : starosta
Obec Tomášov



Oprávnený

V Bratislave, dňa 08 -01- 2024



podpis : _____
meno : Ing. Xénia Albertová
funkcia : vedúca riadenia vlastníckych vzťahov
Západoslovenská distribučná, a.s.



podpis : _____
meno : Jaroslav Klimaj
funkcia : expert riadenia vlastníckych vzťahov
Západoslovenská distribučná, a.s.

Obecné zastupiteľstvo v Tomášove



UZNESENIE č. 93 / 2023

zo dňa 11.12.2023

Obecné zastupiteľstvo v Tomášove po prerokovaní materiálu

A. Schvaľuje

uzatvorenie Zmluvy o zriadení vecných bremien na par.č. 339/6, 324/1, 338/1, 320/1, 321/1 celkom o výmere 407 m² vyznačenú v geometrickom pláne na zameranie vecného bremena číslo 80/2023, úradne overeným dňa 29.11.2023 pod číslom G1-1733/23 (ďalej len „geometrický plán“), k.ú. Tomášov medzi povinným: obec Tomášov a oprávneným Západoslovenská distribučná, a.s. v rámci stavby s názvom „BA Tomášov, Materská škola s jedálňou, VNK, TS, NNK“

B. Schvaľuje

bezodplatné zriadenie vecných bremien vo vymedzených geometrických plánoch

C. Poveruje



starostu obce k podpisu Zmluvy o zriadení vecných bremien medzi povinným: obec Tomášov a oprávneným Západoslovenská distribučná, a.s. na par.č. 339/6, 324/1, 338/1, 320/1, 321/1, k.ú. Tomášov celkom o výmere 407 m².

Ing. István Pomichal, PhD.

starosta

Spravidelné vymyšľanie
 NR SR č. 145/1995 Z.z.
 o správnych poplatkoch 10

GEOMETRICKÝ PLÁN JE PODKLADOM NA PRÁVNE ÚKONY, KEĎ ÚDAJE DOTERAJŠIEHO STAVU VÝKAZU VÝMER SÚ ZHODNÉ S ÚDAJMI PLATNÝCH VÝPISOV Z KATASTRA NEHNUTEĽNOSTI

VYHOTOVITEĽ PEMAPA spol. s r.o. PEČNIANSKA 33 BRATISLAVA 851 01 E-mail: ing.fodor@gmail.com TEL. 0905 254 243 IČO 50 536 338		KRAJ BRATISLAVSKÝ	OKRES SENEČ	OBEC TOMÁŠOV
		KAT. OZEMIE TOMÁŠOV	ČÍSLO PLÁNU 80/2023	MAPOVÝ LIST Č. ZS XVII-23-1,5
		GEOMETRICKÝ PLÁN NA		
		NA VYZNAČENIE PRÁVA ULOŽENIA ELEKTRICKÉHO VEDENIA VN A OCHRANNÉHO KORIDORU NA POZEMKoch P.Č. C KN 339/6, 336/1, 339/1, 324/1, 335, 338/1, 320/1, 321/1 A 1230/1		
VYHOTOVIL		AUTORIZAČNE OVERIL		ÚRADNE OVERIL MENO: Ing. Andrea Kráľanová
DŇA: 11.11.2023.	MENO: ING.TEODOR FODOR	DŇA: 11.11.2023.	MENO: ING.TEODOR FODOR	DŇA: 20.11.2023
NOVÉ HRANICE BOLI V PRÍRODE OZNAČENÉ NEBOLI OZNAČENÉ		NÁLEŽITOSŤAMI A PRESNOSŤOU ZODPOVEDÁ PREDPISOM		ČÍSLO G1 - 1733/23
ZÁZNAM PODROBNÉHO MERANIA (MERAČSKÝ NÁČRT) Č. 1895				ÚRADNE OVERENÉ PODĽA § 9 ZÁKONA NR SR Č. 215/1995 Z.Z. O GEODÉZII A KARTOGRAFIÍ 
SÓRADNICE BODOV OZNAČENÝCH ČÍSLAMI A OSTATNÉ MERAČSKÉ ÚDAJE SÚ ULOŽENÉ VO VŠEOBECNEJ DOKUMENTÁCIÍ				

VÝKAZ VÝMER

Doterajší stav					Zmeny					Nový stav					
Číslo			Výmera		Druh pozemku	Diel	k parcele číslo	m ²	od parcele číslo	m ²	Číslo parcely	Výmera		Druh pozemku	Vlastník (iná opráv. osoba) adresa,(sídlo)
PK vložky	parcely		ha	m ²								ha	m ²		
LV	PK	KN													
STAV PRÁVNÝ JE TOTOŽNÝ S REGISTROM C KN Vyčíslenie rozsahu vecného bremena															
		339/6		205	ZAST.PL.	1			339/6	49	339/6		205	ZAST.PL. 18	DOTERAJŠÍ
1860		336/1		9498	ZAST.PL.	2			336/1	1	336/1		9498	ZAST.PL. 22	DOTERAJŠÍ
882		339/1		3641	ZAST.PL.	3			339/1	56	339/1		3641	ZAST.PL. 15	DOTERAJŠÍ
925		324/1		1413	OST.PL.	5			324/1	107	324/1		1413	OST.PL. 29	DOTERAJŠÍ
1860		335		2783	ZAST.PL.	6			335	1	335		2783	ZAST.PL. 22	DOTERAJŠÍ
925		338/1	3	3221	ZAST.PL.	7			338/1	1	338/1	3	3221	ZAST.PL. 22	DOTERAJŠÍ
925		320/1		7095	OST.PL.	9			320/1	193	320/1		7095	OST.PL. 29	DOTERAJŠÍ
925		321/1	1	3749	OST.PL.	10			321/1	57	321/1	1	3749	OST.PL. 32	DOTERAJŠÍ
1860		1230/1		3520	ZAST.PL.	11			1230/1	31	1230/1		3520	ZAST.PL. 22	DOTERAJŠÍ
	SPOLU:		7	5125						589		7	5125		

LEGENDA:KÓD SPÔSOBU VYUŽÍVANIA

- 15-POZEMOK,NA KTOROM JE POSTAVENÁ BYTOVÁ BUDOVA OZNAČENÁ SÚPISNÝM ČÍSLOM
- 18-POZEMOK,NA KTOROM JE DVOR
- 22-POZEMOK,NA KTOROM JE POSTAVENÁ INŽINIERSKA STAVBA-CESTNÁ,MIESTNA A ÚČELOVÁ KOMUNIKÁCIA,LESNÁ CESTA,POĽNÁ CESTA CHODNÍK,NEKRYTÉ PARKOVISKO A ICH SÚČASTI
- 29-POZEMOK,NA KTOROM JE OKRASNÁ ZÁHRADA,ULIČNÁ A SÍDLISKOVÁ ZELEŇ,PARK A INÁ FUNKČNÁ ZELEŇ A LESNÝ POZEMOK NA REKREAČNÉ A POĽOVNÍCKE VYUŽÍVANIE
- 32-POZEMOK,NA KTOROM JE CINTORIN ALEBO URNOVÝ HÁJ

POZNÁMKA:ZRIEĎUJE SA VECNÉ BREMENO NA PRIZNANIE PRÁVA ULOŽENIA ELEKTRICKÉHO VEDENIA VO VYZNAČENOM ROZSAHU NA POZEMKoch P.Č. C KN 339/6(DIEL Č.1) 49m², 336/1(DIEL Č.2) 1m², (DIEL Č.4) 78 m², 339/1(DIEL Č.3) 56 m², 324/1(DIEL Č.5) 107 m², 335(DIEL Č.6) 1 m²,(DIEL Č.8) 15 m², 338/1(DIEL Č.7) 1 m², 320/1(DIEL Č.9) 193 m², 321/1(DIEL Č.10) 57 m² A 1230/1(DIEL Č.11) 31 m² V PROSPECH VLASTNIKA ELEKTRICKÉHO VEDENIA.

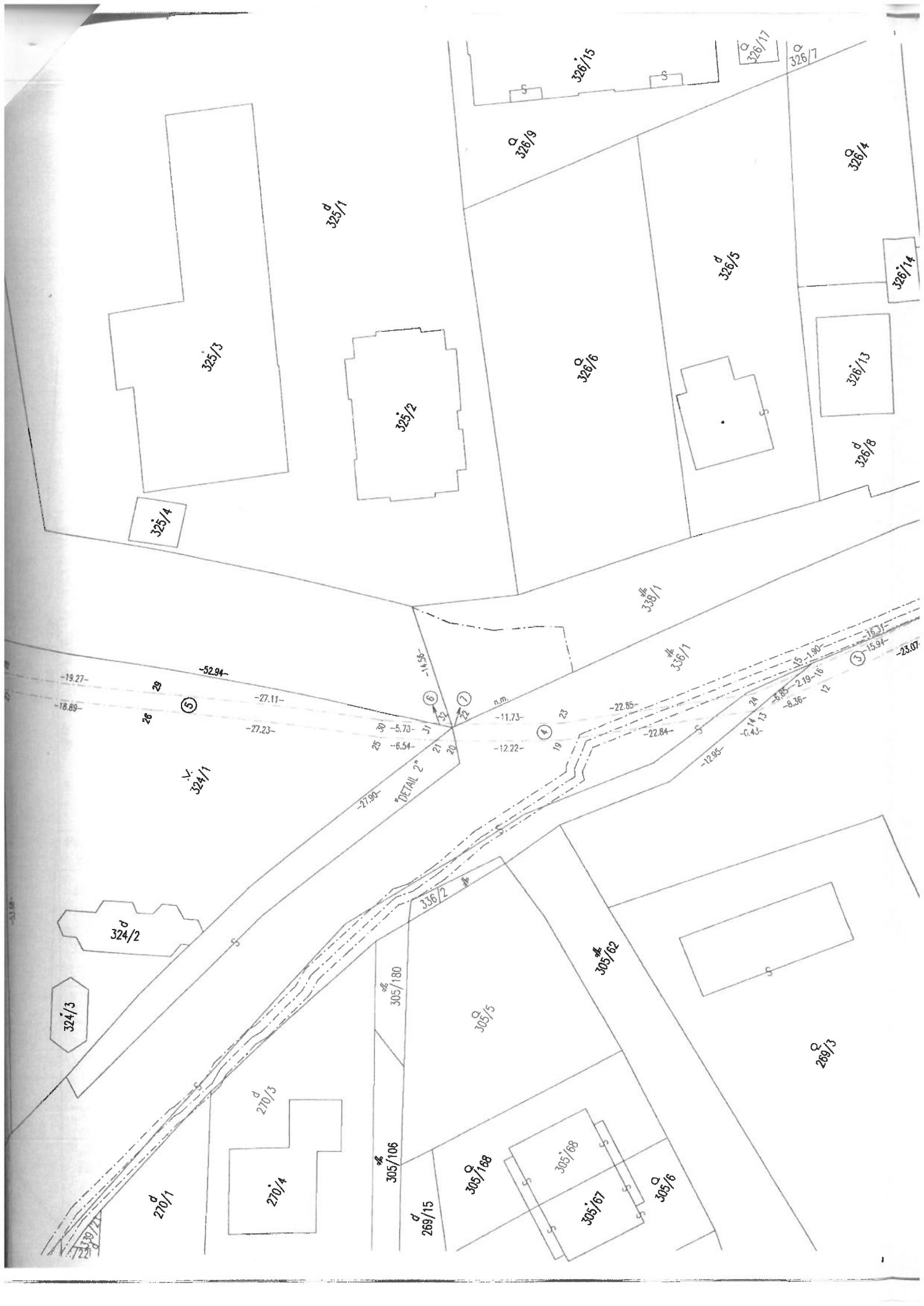

325/3

d 325/1

325/2

325/4

326/6

d 326/5

326/13

d 326/8

326/14

336/1

336/1

v 324/1

DETAIL 2"

305/02

d 324/2

324/3

305/180

305/5

269/3

d 270/3

270/4

305/106

d 269/15

305/168

305/68

305/67

305/6

-19.27-

-18.69-

28

5

-52.94-

-27.11-

-27.23-

25

30

31

32

33

-5.73-

-6.54-

-27.90-

DETAIL 2"

n.m.

-11.73-

-12.22-

4

19

23

-22.85-

-22.84-

-12.95-

24

25

26

27

28

29

30

31

32

-6.85-

-2.19-

-1.90-

-15.94-

-23.07-

3

4

5

6

7

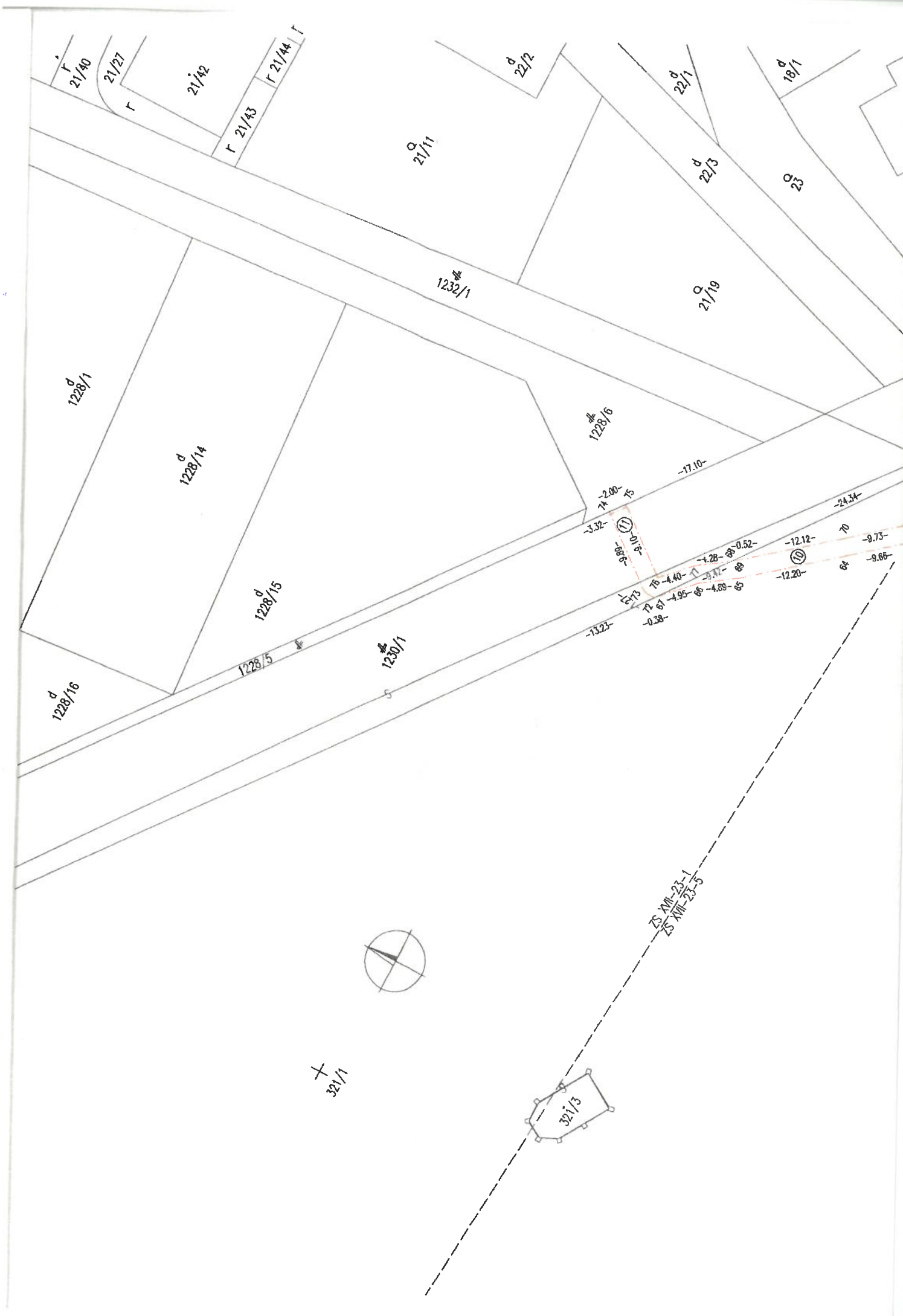

r 21/40
r 21/27
r 21/42
r 21/43
r 21/44

1228/1

1228/14

1228/15

1228/16

1228/5

1230/1

1232/1

1228/6

21/19

21/11

22/2

22/1

23

22/3

21/20

17.10

24.34

3.32

7.20

17

0.52

0.88

7.40

1.73

0.28

0.28

0.28

0.28

0.28

0.28

0.28

0.28

0.28

0.28

0.28

0.28

0.28

0.28

0.28

0.28

0.28

2.28

0.52

0.88

0.88

0.88

0.88

0.88

0.88

0.88

0.88

0.88

0.88

0.88

0.88

0.88

0.88

0.88

0.88

0.88

0.88

12.12

20

20

20

20

20

20

20

20

20

20

20

20

20

20

20

20

20

20

20

9.75

9.75

9.75

9.75

9.75

9.75

9.75

9.75

9.75

9.75

9.75

9.75

9.75

9.75

9.75

9.75

9.75

9.75

9.75

9.75

32/1

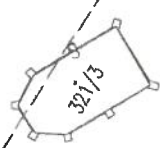

ZS XVI-23-1
ZS XVI-23-5

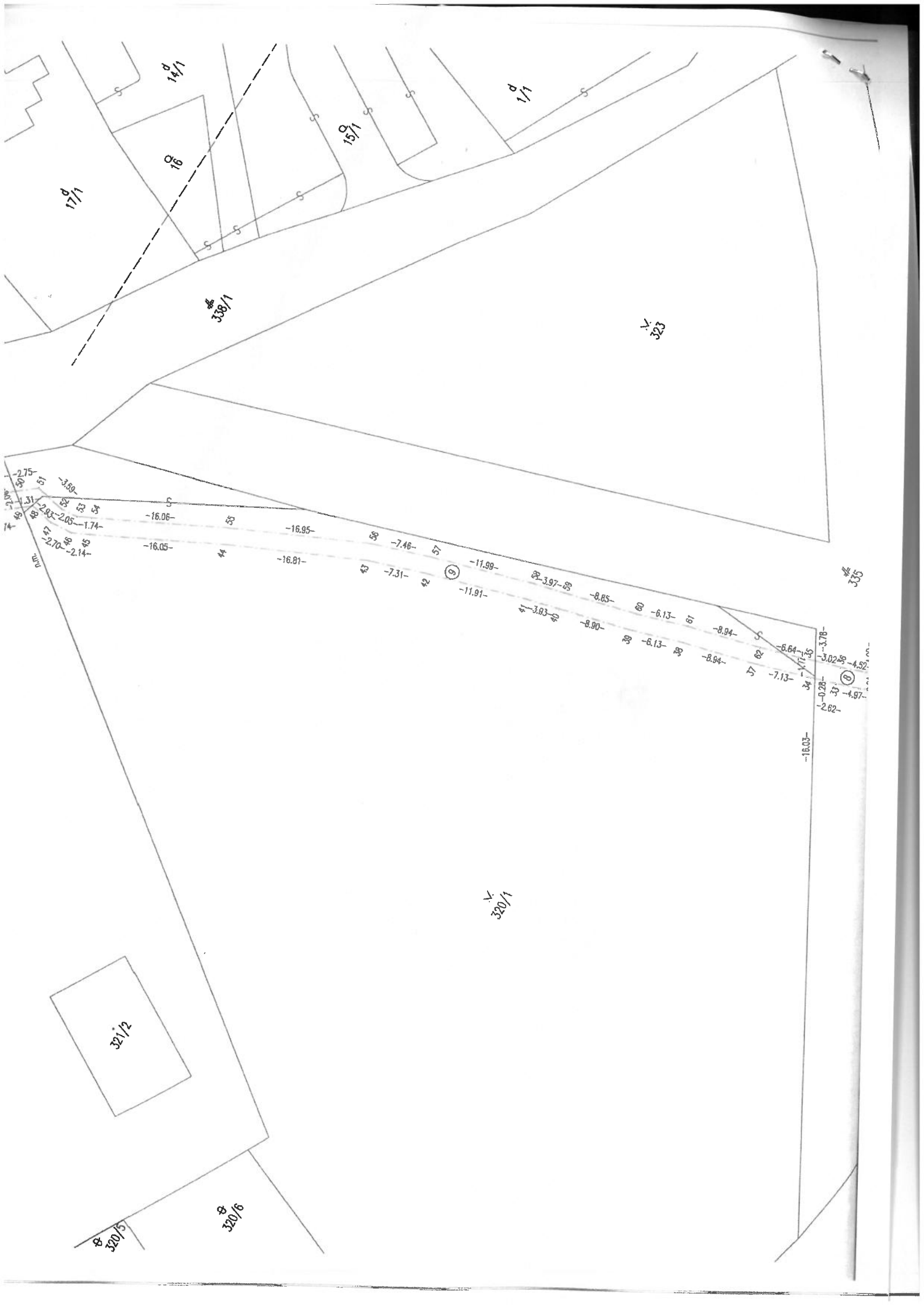

17^d/₁

14^d/₁

18^d

15^d/₁

1^d/₁

318^d/₁

323

74 -2.75- 61
 73 -3.31- 62
 72 -2.85- 63
 71 -2.05- 64
 70 -1.74- 65
 69 -2.70- 66
 68 -2.14- 67
 67 -16.06- 68
 66 -16.05- 69
 65 -16.95- 70
 64 -7.46- 71
 63 -11.99- 72
 62 -7.31- 73
 61 -11.91- 74
 60 -3.97- 75
 59 -8.85- 76
 58 -6.13- 77
 57 -8.94- 78
 56 -8.94- 79
 55 -7.13- 80
 54 -11.91- 81
 53 -3.83- 82
 52 -8.90- 83
 51 -6.13- 84
 50 -8.94- 85
 49 -7.13- 86
 48 -11.91- 87
 47 -3.02- 88
 46 -4.92- 89
 45 -0.28- 90
 44 -4.97- 91
 43 -2.62- 92
 42 -16.03- 93

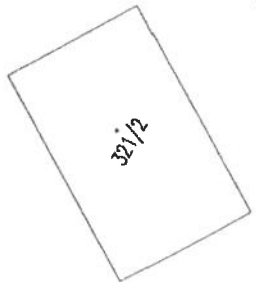

321/2

320/1

320/6

320/5

325