

ZMLUVA O ZRIADENÍ VECNÝCH BREMIEN A PREVZATÍ ZÁVÄZKU

uzavretá podľa § 151n a nasl. v spojení s § 531 a § 532 zákona č. 40/1964 Zb. Občiansky zákonník v platnom znení
(ďalej len „zmluva“)

ev. č. oprávneného: 240367-122317900-VB

1. ZMLUVNÉ STRANY

Bratislavský samosprávny kraj

Sídlo: Sabinovská 16, Bratislava, PSČ 821 02
Zastúpené: Mgr. Juraj DROBA, MBA, MA – predseda BSK
IČO: 36063606
IBAN: SK17 8180 0000 0070 0048 7447

(ďalej len „Povinný“)

a

Západoslovenská distribučná, a.s.

Sídlo: Čulenova 6, 816 47 Bratislava
Zapísaná v: Obchodnom registri Mestského súdu Bratislava III, oddiel Sa, vložka č. 3879/B,
Zastúpená: Ing. Xénia Albertová – vedúca riadenia vlastníckych vzťahov na základe poverenia č. 00363-URI-POIN zo dňa 18.09.2020
Jaroslav Klimaj – expert riadenia vlastníckych vzťahov na základe poverenia č. 00363-URI-POIN zo dňa 18.09.2020
IČO: 36 361 518
IČ DPH: SK2022189048
IBAN: SK59 1100 0000 0026 2610 6826

(ďalej len „Oprávnený“)

a

Obec Tomášov

Sídlo: Ul. 1. mája 5, 900 44 Tomášov
Zastúpené: Ing. István Pomichal, PhD. - starosta
IČO: 00 305 120
DIČ: 2020662281

(ďalej len „Žiadateľ“)

(Povinný, Oprávnený a Žiadateľ ďalej spoločne len „Zmluvné strany“)

2. ÚVODNÉ USTANOVENIA

1. Povinný je výlučným vlastníkom, v spoluvlastníckom podiele 1/1 k celku, nasledovných nehnuteľností – pozemkov:

Parcelné číslo	Register KN	LV č.	Výmera v m ²	Druh pozemku	Katastrálne územie	Obec	Okres
336/1	C	1860	9498	Zastavaná plocha a nádvorie	Tomášov	Tomášov	Senec
335	C	1860	2783	Zastavaná plocha a nádvorie	Tomášov	Tomášov	Senec
1230/1	C	1860	3520	Zastavaná plocha a nádvorie	Tomášov	Tomášov	Senec

- (ďalej len „Zaťažená nehnuteľnosť“).
2. Oprávnený je držiteľom povolenia na podnikanie v elektroenergetike v rozsahu distribúcia elektriny vydaného rozhodnutím Úradu pre reguláciu sieťových odvetví (ďalej len „Povolenie“) a zabezpečuje prevádzkovanie distribučnej sústavy na vymedzenom území, na ktorom sa nachádza aj Zaťažená nehnuteľnosť.
 3. V súvislosti s investičným zámerom Žiadateľa uzatvorili Oprávnený a Žiadateľ dňa 17.5.2023 zmluvu o pripojení odberného elektrického zariadenia žiadateľa do distribučnej sústavy č. 122317900 (ďalej len „Zmluva o pripojení“). V zmluve o pripojení sa Oprávnený zaviazal, že v rámci stavby „BA Tomášov, Materská škola s jedálňou, VNK, TS, NNK“ (ďalej len „Elektroenergetická stavba“) vybuduje na vlastné náklady a nebezpečenstvo elektroenergetické stavby a zariadenia distribučnej sústavy. V Zmluve o pripojení si zároveň Oprávnený a Žiadateľ dohodli úpravu práv a povinností pri realizácii Elektroenergetickej stavby, pričom Žiadateľ sa zaviazal Oprávnenému zabezpečiť mu práva zodpovedajúce vecným bremenám k pozemkom dotknutým realizáciou Elektroenergetickej stavby.
 4. V rámci Elektroenergetickej stavby budú na Zaťaženu nehnuteľnosť umiestnené nasledovné elektroenergetické zariadenia :
 - a) podzemné káblové VN (22 kV) vedenie, vrátane zariadení súvisiacich a potrebných na ich prevádzku (ďalej len „Elektroenergetické zariadenia“).
 5. Elektroenergetické zariadenia sa budú nachádzať na časti Zaťaženej nehnuteľnosti v rozsahu vyznačenom v geometrickom pláne na zameranie vecného bremena číslo 80/2023, úradne overeným dňa 29.11.2023 pod číslom G1-1733/23 (ďalej len „Geometrický plán“). Kópia Geometrického plánu týkajúca sa Zaťaženej nehnuteľnosti tvorí prílohu tejto zmluvy a je neoddeliteľnou súčasťou tejto zmluvy.

3. ZRIADENIE VECNÝCH BREMIEN

1. Povinný zriaďuje touto zmluvou v prospech Oprávneného vecné bremená in personam, predmetom ktorých je povinnosť Povinného strpieť na časti Zaťaženej nehnuteľnosti v rozsahu vyznačenom v Geometrickom pláne ako koridor vecných bremien:
 - a) zriadenie a uloženie Elektroenergetických zariadení;
 - b) užívanie, prevádzkovanie, údržbu, opravy, úpravy, rekonštrukcie, modernizácie a akékoľvek iné stavebné úpravy Elektroenergetických zariadení a ich odstránenie;(ďalej len „Vecné bremená“), za podmienok ďalej dohodnutých v tejto zmluve.
2. Oprávnený Vecné bremená prijíma.

4. NÁHRADA ZA ZRIADENIE VECNÝCH BREMIEN A SPÔSOB JEJ ÚHRADY

1. Zmluvné strany sa dohodli, že Povinný zriaďuje Vecné bremená podľa tejto zmluvy za **jednorazovú odplatu v sume 1,- € (slovom: „Jedno Euro“)**.
2. Zmluvné strany sa dohodli, že Náhradu dohodnutú v Čl. IV., ods. 1. Držiteľ povolenia zaplatí Povinnému do 30 kalendárnych dní odo dňa účinnosti tejto zmluvy, a to na číslo účtu Povinného uvedené v preambule tejto zmluvy.
3. Zmluvné strany sa dohodli, že uzatvorením tejto zmluvy budú vysporiadané všetky nároky Povinného vyplývajúce zo zriadenia Vecných bremien podľa tejto zmluvy, vrátane nárokov Povinného na jednorazovú náhradu za zriadenie zákonných vecných bremien, nútené obmedzenie užívania Zaťaženej nehnuteľnosti a nútené obmedzenie užívania Zaťaženej nehnuteľnosti Povinným v ochrannom pásme Elektroenergetických zariadení podľa § 11 zákona č. 251/2012 Z. z. o energetike a o zmene a doplnení niektorých zákonov, a že si Povinný nebude z tohto titulu uplatňovať žiadne ďalšie nároky voči Oprávnenému. Týmto nie je dotknutý nárok Povinného na náhradu škody, ak mu vznikne po podpise tejto zmluvy porušením povinností Oprávneného pri výkone práv vyplývajúcich z Vecných bremien.

5. OSOBNÉ VYHLÁSENIA ZMLUVNÝCH STRÁN

1. Povinný vyhlasuje, že:
 - a) je oprávnený samostatne nakladať so Zaťaženu nehnuteľnosťou v celom rozsahu potrebnom pre platné uzavretie tejto zmluvy,
 - b) nie sú podané žiadne návrhy na vklad akýchkoľvek práv k Zaťaženej nehnuteľnosti do katastra nehnuteľnosti a neexistujú žiadne faktické alebo právne prekážky, ktoré by bránili uzavrieť túto zmluvu a vykonávať práva zodpovedajúce Vecným bremenám Oprávneným,
 - c) Zaťaženu nehnuteľnosť nadobudol v súlade s platnými právnymi predpismi Slovenskej republiky a žiadna

tretia osoba si neuplatňuje a ani nemôže uplatňovať akékoľvek nároky k Zafaženej nehnuteľnosti,
d) nie je účastníkom žiadneho súdneho alebo iného sporu týkajúceho sa, resp. súvisiaceho, so Zafaženou nehnuteľnosťou.

2. Zriadenie Vecných bremien v prospech Oprávneného bolo schválené zastupiteľstvom Bratislavského samosprávneho kraja na zasadnutí dňa 16.02.2024. Kópia výpisu zo zastupiteľstva Bratislavského samosprávneho kraja číslo 11/2024 tvorí prílohu tejto zmluvy a je neoddeliteľnou súčasťou tejto zmluvy.
3. Povinný berie na vedomie, že zriadením a uložením Elektroenergetických zariadení vzniká podľa § 43 zákona č. 251/2012 Z. z. o energetike a o zmene niektorých zákonov ochranné pásmo Elektroenergetických zariadení.
4. Povinný berie na vedomie, že Oprávnený môže poveriť výkonom činností, ktoré sú uvedené v čl. 3, ods. 1. tejto zmluvy, tretie osoby.
5. Povinný berie na vedomie, že zriadením a uložením Elektroenergetických zariadení vzniká Oprávnenému podľa § 11 ods. 1 písm. a) zákona č. 251/2012 Z. z. o energetike a o zmene a doplnení niektorých zákonov právo vstupovať na Zafaženú nehnuteľnosť v rozsahu a spôsobom nevyhnutným na výkon povolenej činnosti.
6. Zmluvné strany berú na vedomie, že Oprávnený je zapísaný v registri partnerov verejného sektora (link: <https://rpvs.gov.sk/rpvs/Partner/Partner/Detail/9716>).

5. VZNIK VECNÝCH BREMIEN A DOBA ICH TRVANIA

1. Vecné bremená podľa tejto zmluvy sa zriaďujú **na dobu neurčitú**. Oprávnený nadobudne práva zodpovedajúce vecným bremenám podľa tejto zmluvy povolením vkladu vecných bremien v prospech Oprávneného do príslušného katastra nehnuteľností.
2. Zmluvné strany sa dohodli, že návrh na vklad vecných bremien do katastra nehnuteľností podľa tejto zmluvy (ďalej len „Návrh na vklad“), spolu s dokumentáciou a všetkými prílohami, ktoré vyžadujú príslušné právne predpisy, podá po úhrade jednorazovej odplaty za zriadenie vecného bremena Žiadateľ, pričom Povinný a Oprávnený týmto výslovne poverujú Žiadateľa na podanie takéhoto Návrhu na vklad, ako aj na prípadné dopĺňanie Návrhu na vklad, nahliadanie do spisu a podávanie informácií. Žiadateľ sa zaväzuje, že do 10 kalendárnych dní odo dňa podania Návrhu na vklad doručí Povinnému a Oprávnenému kópiu Návrhu na vklad s vyznačeným dátumom a hodinou podania Návrhu na vklad.
3. Všetky náklady spojené s uzatvorením tejto zmluvy (úradné osvedčenie podpisu Povinného, poštovné, a iné náklady s tým súvisiace) ako aj náklady spojené s katastrálnym konaním vo veci vkladu Vecných bremien do katastra nehnuteľností podľa tejto zmluvy, vrátane správneho poplatku za katastrálne konanie vo veci vkladu Vecných bremien do katastra nehnuteľností podľa tejto zmluvy, znáša po dohode Zmluvných strán v plnej výške Žiadateľ.
4. Zmluvné strany berú na vedomie, že podpísaním tejto zmluvy sú svojimi zmluvnými prejavmi viazaní. Zmluvné strany sa dohodli, že ak Návrh na vklad bude zamietnutý, sú Zmluvné strany povinné poskytnúť si vzájomnú súčinnosť potrebnú na to, aby došlo k odstráneniu nedostatku tejto zmluvy za účelom vkladu Vecných bremien do katastra nehnuteľností, vrátane uzavretia prípadného dodatku k tejto zmluve.

6. PREVOD A PRECHOD PRÁV A POVINNOSTÍ

1. Vecné bremená zriadené touto zmluvou sú spojené s vlastníctvom Zafaženej nehnuteľnosti a prechádzajú s vlastníctvom Zafaženej nehnuteľnosti na každého jej nadobúdateľa. Na vylúčenie pochybností, ak dôjde k rozdeleniu Zafaženej nehnuteľnosti, budú Vecné bremená viaznuť na novovzniknutých parcelách v rovnakom rozsahu, ako to vyplýva z tejto zmluvy vo vzťahu k Zafaženej nehnuteľnosti.

7. ZÁVEREČNÉ USTANOVENIA

1. Táto zmluva nadobúda platnosť a účinnosť dňom jej podpísania Zmluvnými stranami. Ak je však ktorákoľvek zo Zmluvných strán povinná osoba podľa § 2 zákona č. 211/2000 Z. z. o slobodnom prístupe k informáciám a o zmene a doplnení niektorých zákonov (ďalej len „Zákon o slobode informácií“), tejto zmluvy nadobúda platnosť dňom jej podpísania Zmluvnými stranami a účinnosť dňom nasledujúcim po dni jej zverejnenia.
2. Zmluvné strany berú na vedomie, že Povinný a Žiadateľ sú povinná osoba podľa § 2 Zákona o slobode informácií. Povinná osoba podľa § 2 Zákona o slobode informácií zverejní túto zmluvu najneskôr do 30 kalendárnych dní odo dňa jej platnosti a doručí zvyšným zmluvným stranám písomné potvrdenie o zverejnení tejto zmluvy do 10 kalendárnych dní odo dňa jej zverejnenia.
3. Neoddeliteľnou súčasťou tejto zmluvy sú:

Príloha č. 1 : Kópia geometrického plánu č. 80/2023
Príloha č. 2 : Kópia výpisu z uznesenia zo zastupiteľstva Bratislavského samosprávneho kraja č. 11/2024 zo dňa 16.02.2024.

4. Vzťahy Zmluvných strán založené touto zmluvou, ktoré zmluva výslovne neupravuje, sa riadia príslušnými ustanoveniami Občianskeho zákonníka a ostatných platných právnych predpisov Slovenskej republiky.
5. V prípade, že ktorékoľvek ustanovenie tejto zmluvy bude súdom alebo príslušným štátnym orgánom z akéhokoľvek dôvodu prehlásené za neplatné, nedostatočne určité alebo nevykonateľné, Zmluvné strany sa zaväzujú odstrániť dodatkom tejto zmluvy takúto neplatnosť, nedostatočnú určitosť alebo nevykonateľnosť takým spôsobom, aby bol zmysel tejto zmluvy naplnený.
6. Akékoľvek zmeny tejto zmluvy je možné vykonať výlučne na základe písomnej dohody Zmluvných strán formou písomných dodatkov podpísaných Zmluvnými stranami.
7. Táto zmluva je vyhotovená v piatich exemplároch rovnakej právnej sily, pričom každá zo Zmluvných strán obdrží po podpise tejto zmluvy Zmluvnými stranami po jednom vyhotovení, a dve vyhotovenia budú použité pre účely povolenia vkladu Vecných bremien podľa tejto zmluvy do katastra nehnuteľností.
8. Zmluvné strany vyhlasujú, že ich zmluvná vôľnosť nie je obmedzená, túto zmluvu uzatvorili na základe ich slobodnej vôle, tejto zmluvy nebola uzatvorená v tiesni a za nápadne nevýhodných podmienok, túto zmluvu si prečítali, jej obsahu rozumejú a na znak súhlasu ju podpisujú.
9. Osobné údaje, ktoré sú súčasťou tejto zmluvy, sú spracúvané v súlade s informáciami o ochrane osobných údajov, ktoré sú dostupné vždy v aktuálnom znení na www.zsdis.sk/GDPR.

Povinný

V Bratislave, dňa 18. 03. 2024

podpis : _____
meno : Mgr. Juraj DROBA, MBA, MA
funkcia : predseda BSK
Bratislavský samosprávny kraj



Oprávnený

V Bratislave, dňa 11. -03- 2024

podpis : _____
meno : Ing. Xénia Albertová
funkcia : vedúca riadenia vlastníckych vzťahov
Západoslovenská distribučná, a.s.

podpis : _____
meno : Jaroslav Klimaj
funkcia : expert riadenia vlastníckych vzťahov
Západoslovenská distribučná, a.s.

Žiadateľ

V Tomášove, dňa

podpis : _____
meno : Ing. Ištván Pomichal, PhD.
funkcia : starosta
Obec Tomášov



Sporiteľnosť v zmysle zákona
NR SR č. 145/1995 Z.z.
o správnych poplatkoch 10

GEOMETRICKÝ PLÁN JE PODKLADOM NA PRÁVNE ÚKONY, KEĎ ÚDAJE DOTERAJŠIEHO STAVU VÝKAZU VÝMER SÚ ZHODNÉ S ÚDAJMI PLATNÝCH VÝPISOV Z KATASTRA NEHNUTEĽNOSTI

VYHOTOVITEĽ PEMAPA spol. s r.o. PEČNIANSKA 33 BRATISLAVA 851 01 E-mail: ing.fodor@gmail.com TEL. 0905 254 243 IČO 50 536 338	KRAJ BRATISLAVSKÝ	OKRES SENEC	OBEC TOMÁŠOV
	KAT. OZEMIE TOMÁŠOV	ČÍSLO PLÁNU 80/2023	MAPOVÝ LIST Č. ZS XVII-23-1,5
VYHOTOVIL		AUTORIZAČNE OVERIL	
DŔA: 11.11.2023.	MENO: ING. TEODOR FODOR	DŔA: 11.11.2023.	MENO: ING. TEODOR FODOR
NOVÉ HRANICE BOLI V PRÍRODE OZNAČENÉ NEBOLI OZNAČENÉ		NÁLEŽITOSŤAMI A PRESNOSŤOU ZODPOVEDÁ PREDPISOM	
ZÁZNAM PODROBNÉHO MERAŇIA (MERAČSKÝ NÁČRT) Č. 1895		ORADNE OVERENÉ PODĽA §.9 ZÁKONA NR SR Č.215/1995 Z.Z. O GEODÉZII A KARTOGRAFI	
SÚRADNICE BODOV OZNAČENÝCH ČÍSLAMI A OSTATNÉ MERAČSKÉ ÚDAJE SÚ ULOŽENÉ VO VŠEOBECNEJ DOKUMENTÁCI			

GEOMETRICKÝ PLÁN NA NA VYZNAČENIE PRÁVA ULOŽENIA ELEKTRICKÉHO VEDENIA VN A OCHRANNÉHO KORIDORU NA POZEMKoch P.Č. C KN 339/6, 336/1, 339/1, 324/1, 335, 338/1, 320/1, 321/1 A 1230/1



VÝKAZ VÝMER

Doterajší stav					Zmeny					Nový stav					
PK vložky	Číslo parcely		Výmera		Druh pozemku	Diel	k parcele číslo	od parcely číslo	m ²	m ²	Číslo parcely	Výmera		Druh pozemku kód	Vlastník (inó opráv. osoba) adresa,(sídlo)
	LV	PK	KN	ha								m ²	ha		
STAV PRÁVNÝ JE TOTOŽNÝ S REGISTROM C KN Vyčíslenie rozsahu vecného bremena															
		339/6		205	ZAST.PL.	1		339/6	49		339/6		205	ZAST.PL. 18	DOTERAJŠÍ
1860		336/1		9498	ZAST.PL.	2		336/1	1		336/1		9498	ZAST.PL. 22	DOTERAJŠÍ
882		339/1		3641	ZAST.PL.	3		339/1	56		339/1		3641	ZAST.PL. 15	DOTERAJŠÍ
925		324/1		1413	OST.PL.	5		324/1	107		324/1		1413	OST.PL. 29	DOTERAJŠÍ
1860		335		2783	ZAST.PL.	6		335	1		335		2783	ZAST.PL. 22	DOTERAJŠÍ
925		338/1	3	3221	ZAST.PL.	7		338/1	1		338/1	3	3221	ZAST.PL. 22	DOTERAJŠÍ
925		320/1		7095	OST.PL.	9		320/1	193		320/1		7095	OST.PL. 29	DOTERAJŠÍ
925		321/1	1	3749	OST.PL.	10		321/1	57		321/1	1	3749	OST.PL. 32	DOTERAJŠÍ
1860		1230/1		3520	ZAST.PL.	11		1230/1	31		1230/1		3520	ZAST.PL. 22	DOTERAJŠÍ
	SPOLU:		7	5125								7	5125		

LEGENDA:KÓD SPÔSOBU VYUŽÍVANIA

- 15-POZEMOK,NA KTOROM JE POSTAVENÁ BYTOVÁ BUDOVA OZNAČENÁ SÚPISNÝM ČÍSLOM
- 18-POZEMOK,NA KTOROM JE DVOR
- 22-POZEMOK,NA KTOROM JE POSTAVENÁ INŽINIERSKA STAVBA-CESTNÁ,MIESTNA A OČELOVÁ KOMUNIKÁCIA,LESNÁ CESTA,POĽNÁ CESTA, CHODNÍK,NEKRYTÉ PARKOVISKO A ICH SÚČASTI
- 29-POZEMOK,NA KTOROM JE OKRASNÁ ZÁHRADA,ULIČNÁ A SÍDLISKOVÁ ZELEŇ,PARK A INÁ FUNKČNÁ ZELEŇA A LESNÝ POZEMOK NA REKREAČNÉ A POĽOVNÍCKE VYUŽÍVANIE
- 32-POZEMOK,NA KTOROM JE CINTORÍN ALEBO URNOVÝ HÁJ

POZNÁMKA:ZRIAĐUJE SA VECNÉ BREMENO NA PRIZNANIE PRÁVA ULOŽENIA ELEKTRICKÉHO VEDENIA VO VYZNAČENOM ROZSAHU NA POZEMKoch P.Č. C KN 339/6(DIEL Č.1) 49m², 336/1(DIEL Č.2) 1m², (DIEL Č.4) 78 m², 339/1(DIEL Č.3) 56 m², 324/1(DIEL Č.5) 107 m², 335(DIEL Č.6) 1 m²,(DIEL Č.8) 15 m², 338/1(DIEL Č.7) 1 m², 320/1(DIEL Č.9) 193 m², 321/1(DIEL Č.10) 57 m² A 1230/1(DIEL Č.11) 31 m² V PROSPECH VLASTNÍKA ELEKTRICKÉHO VEDENIA.

ú
e
n

zo
o
isť

cí.
lní
10

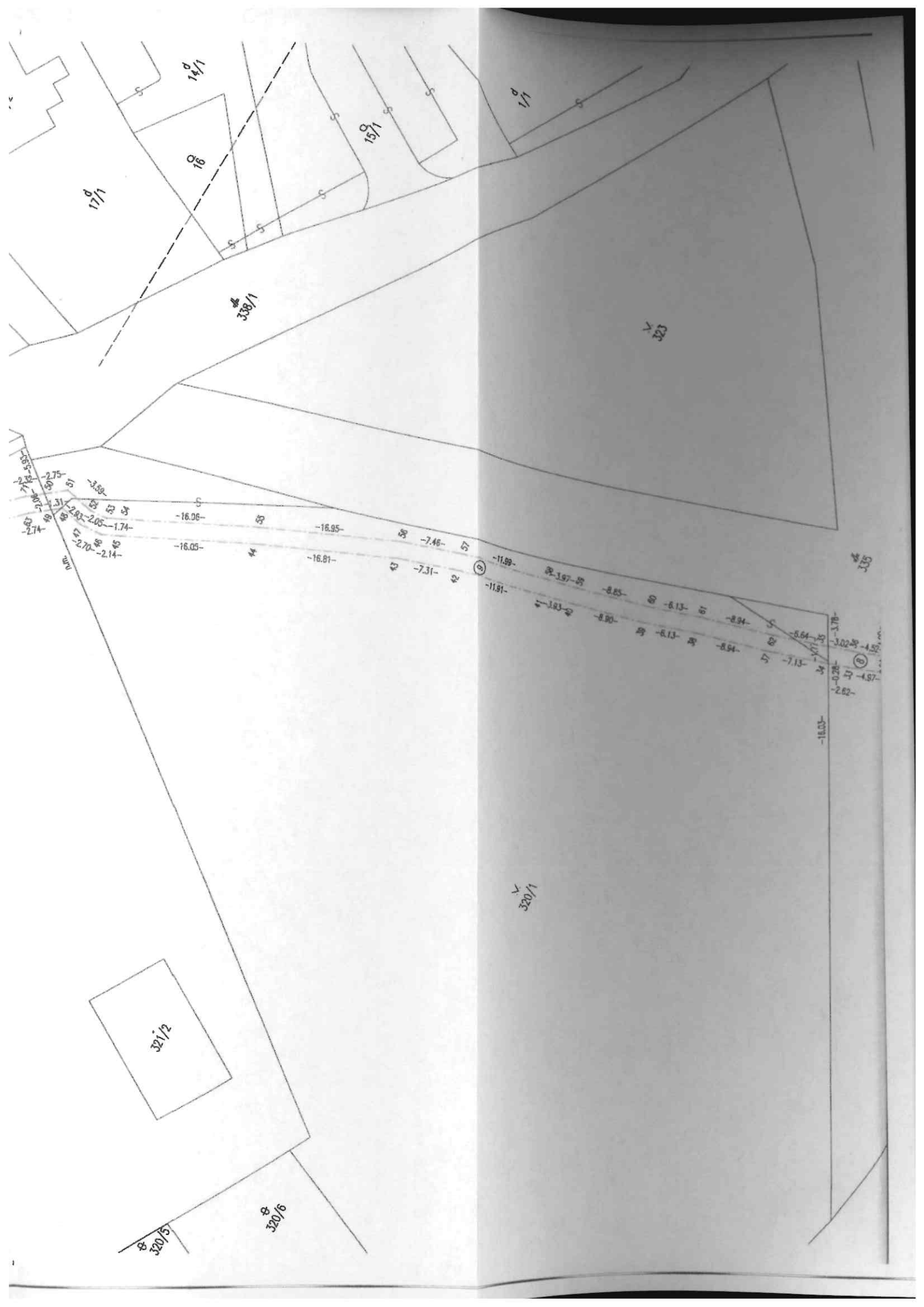

17/1

14/1

15/1

16

338/1

321

335

2.75
-16.06
-16.95
-7.46
-11.89
-11.81
-1.83
-8.90
-8.13
-8.94
-7.13
-5.64
-3.78
-3.02
-4.15
-2.62
-18.03

-16.06

53

-16.95

52

-7.46

51

-11.89

50

-8.25

49

-6.13

48

-8.94

-16.05

44

-16.81

43

-7.31

42

-11.89

41

-8.25

40

-6.13

39

-8.94

-2.70

45

-2.14

46

-2.05

47

-1.74

48

-3.39

49

-2.05

50

-1.74

51

52

53

54

55

56

57

58

59

60

61

62

63

64

65

66

67

68

69

70

71

72

73

74

75

76

77

78

79

80

81

82

83

84

85

86

87

88

89

90

91

92

93

94

95

96

97

98

99

100

101

102

103

104

105

106

107

108

109

110

111

112

113

114

115

116

117

118

119

120

121

122

123

124

125

126

127

128

129

130

131

132

133

134

135

136

137

138

139

140

141

142

143

144

145

146

147

148

149

150

151

152

153

154

155

156

157

158

159

160

161

162

163

164

165

166

167

168

169

170

171

172

173

174

175

176

177

178

179

180

181

182

183

184

185

186

187

188

189

190

191

192

193

194

195

196

197

198

199

200

201

202

203

204

205

206

207

208

209

210

211

212

213

214

215

216

217

218

219

220

221

222

223

224

225

226

227

228

229

230

231

232

233

234

235

236

237

238

239

240

241

242

243

244

245

246

247

248

249

250

251

252

253

254

255

256

257

258

259

260

261

262

263

264

265

266

267

268

269

270

271

272

273

274

275

276

277

278

279

280

281

282

283

284

285

286

287

288

289

290

291

292

293

294

295

296

297

298

299

300

301

302

303

304

305

306

307

308

309

310

311

312

313

314

315

316

317

318

319

320

321

322

323

324

325

326

327

328

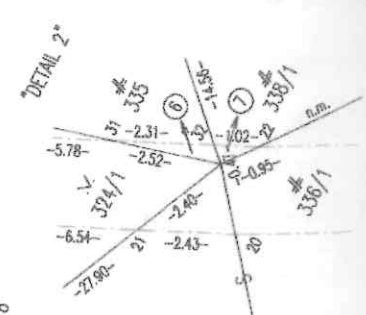
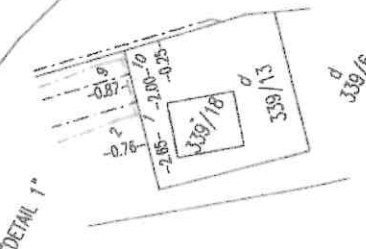
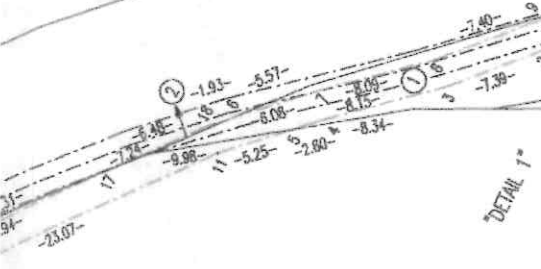
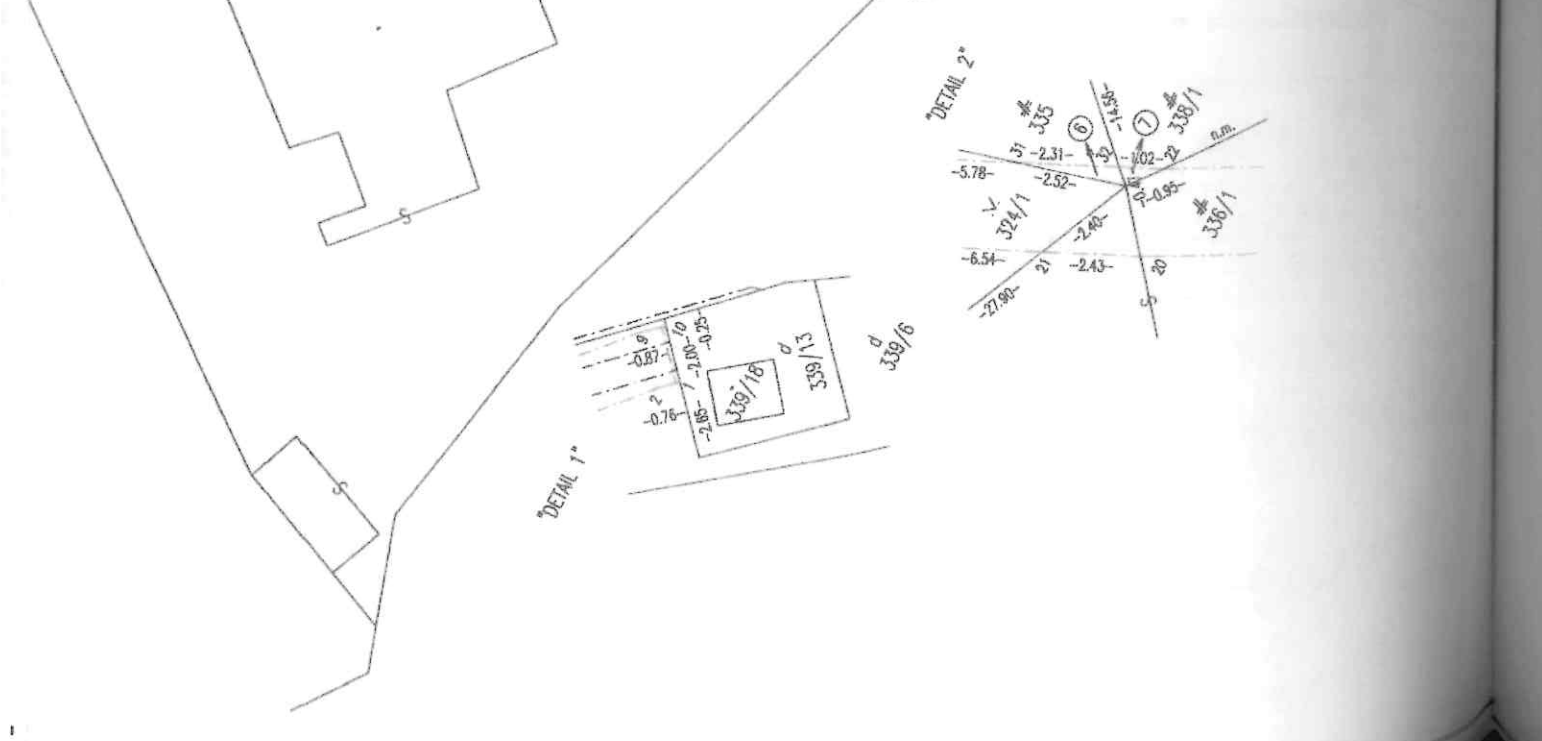
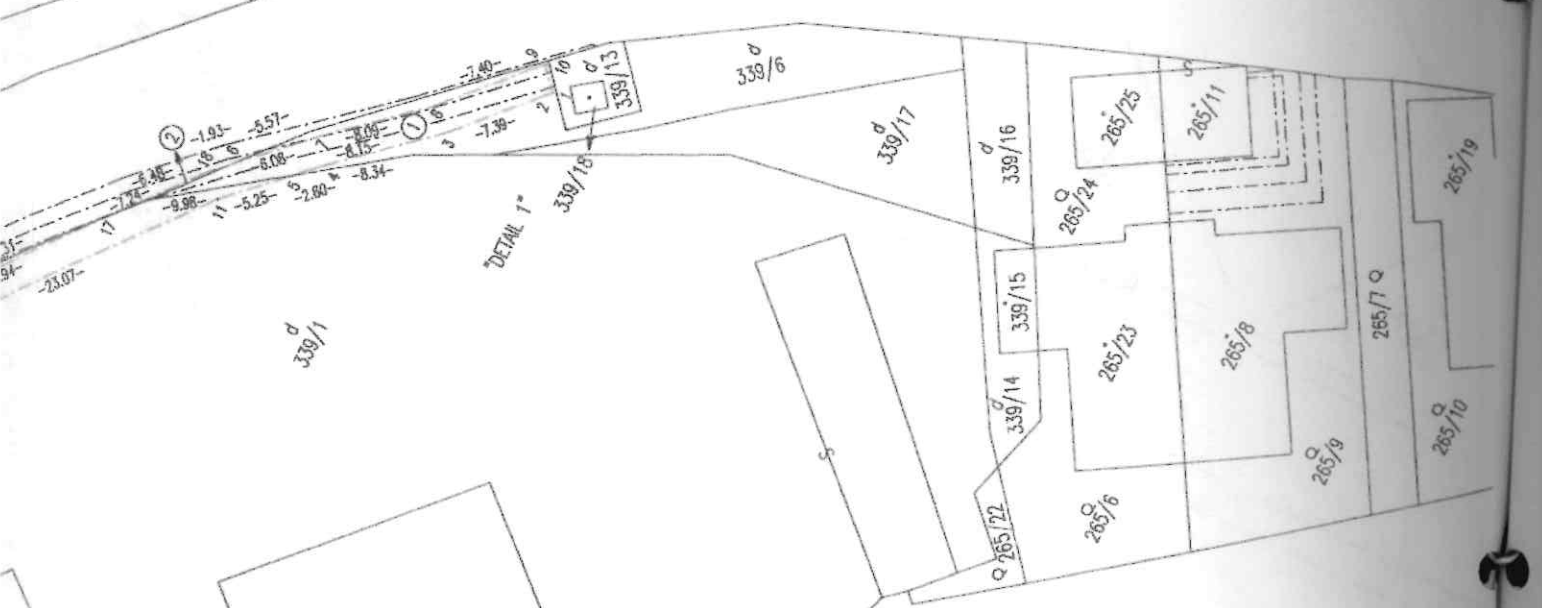

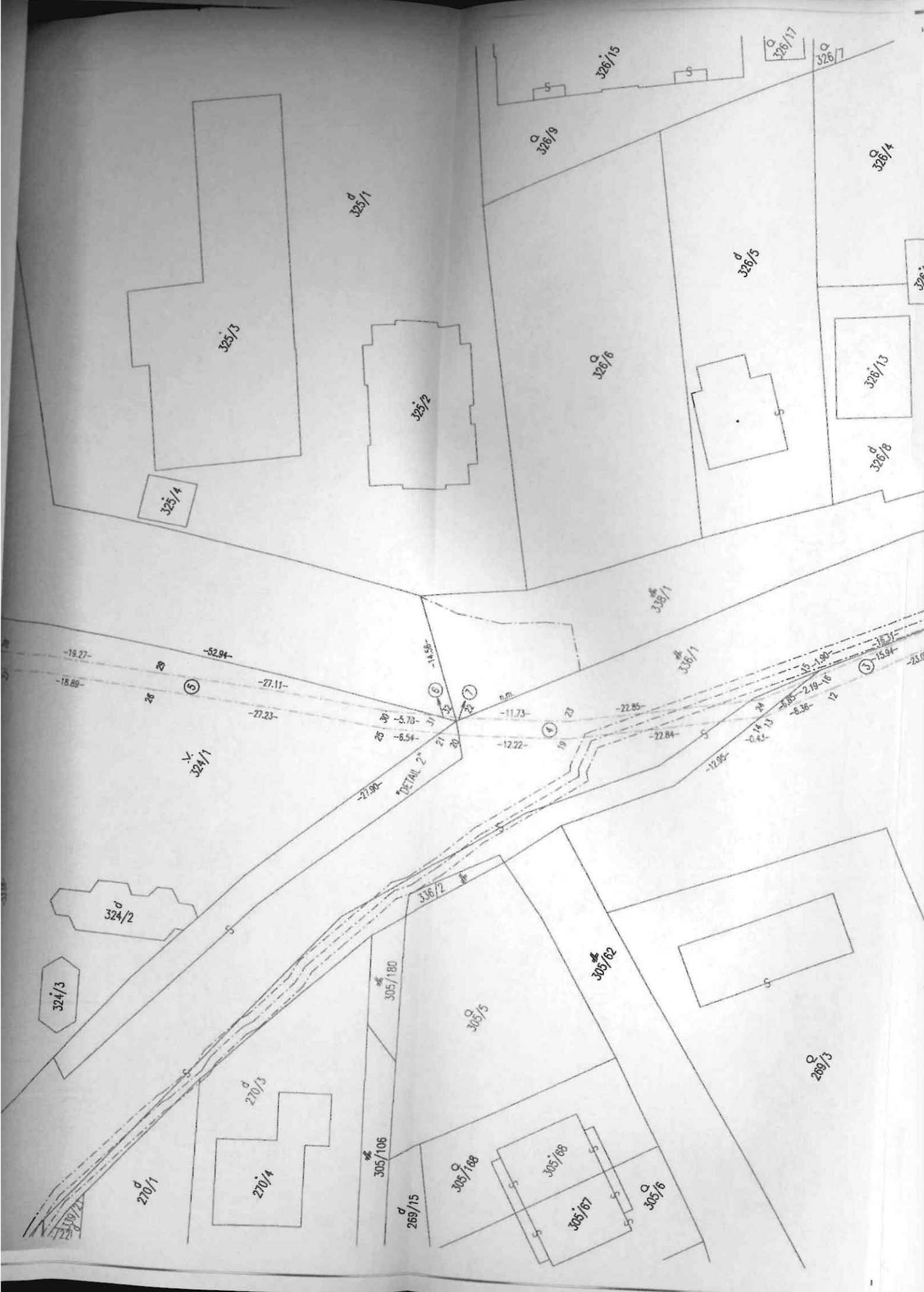

325/1
325/3
325/4

325/2

326/15
326/17
326/19
326/16
326/5
326/13
326/8
326/4

-19.27-
-18.69-
-52.94-
-27.11-
-27.23-
-14.56-
-5.70-
-8.54-
-27.90-
-11.73-
-12.22-
-22.85-
-22.84-
-12.95-
-15.37-
-23.0

324/1

336/2

338/1

324/2
324/3

270/3

270/4

270/1

305/180

305/5

305/62

289/3

305/106

269/15

305/188

305/68
305/67
305/6



Bratislavský samosprávny kraj

VÝPIS Z UZNESENIA prijatého na zasadnutí Zastupiteľstva Bratislavského samosprávneho kraja dňa 16. 02. 2024

Návrh na zriadenie odplatného vecného bremena na majetku Bratislavského samosprávneho kraja v k.ú. Tomášov v prospech Západoslovenská distribučná, a.s.

UZNESENIE č. 11/2024 zo dňa 16. 02. 2024

Zastupiteľstvo Bratislavského samosprávneho kraja po prerokovaní materiálu

A s c h v a ľ u j e

zriadenie odplatného vecného bremena „in personam“ na pozemku registra „C KN“, v obci: Tomášov, k.ú. Tomášov, okres: Senec, zapísanom na LV č. 1860, vedenom Okresným úradom Senec, katastrálnym odborom, a to rozsahu :

- parc.č. 336/1, o výmere 1 m² z 9498 m², druh pozemku: zastavaná plocha a nádvorie
 - parc.č. 335, o výmere 1 m² z 2783 m², druh pozemku: zastavaná plocha a nádvorie
 - parc.č. 1230/1, o výmere 31 m² z 3520 m², druh pozemku: zastavaná plocha a nádvorie
- v súlade s Geometrickým plánom č. 80/2023 zo dňa 11.11.2023 vyhotoveným PEMAPA spol. s r.o., Pečnianska 33, Bratislava 851 01, IČO: 50536338, overeného Okresným úradom Senec, katastrálnym odborom dňa 29.11.2023 pod č. č. G1-1733/23 (ďalej ako: „geometrický plán“)

v prospech oprávneného - Západoslovenská distribučná, a.s., Čulenova 6, 816 47 Bratislava, zapísaná v Obchodnom registri Mestského súdu Bratislava III, oddiel Sa, vložka č. 3879/B, IČO: 36 361 518
za odplatu v sume 1,- € (slovom: Jedno Euro).

Vecné bremeno spočíva v:

- a) zriadení a uložení Elektroenergetických zariadení, t.j. podzemné káblové VN (22 kV) vedenie,
vrátane zariadení súvisiacich a potrebných na ich prevádzku;
- a) užívaní, prevádzkovaní, údržbe, oprave, úprave, rekonštrukcii, modernizácii a akékoľvek iných stavebných úpravách Elektroenergetických zariadení a ich odstránení;

s podmienkami:

- a) oprávnený z vecného bremena podpíše zmluvu o zriadení vecného bremena do 120 dní od schválenia uznesenia Zastupiteľstvom Bratislavského samosprávneho

Príloha č. 1 k ...

... z ...

B ...

... z ...

Príloha č. 1

ZA 41
PROT: 0
ZDRŽAL SA 0
NEHLASOVAĽ J
VÝTLAČOKU 44
CELKOVÝ POČET

Príloha č. 2

Mgr. Peter Elaimis, v. r.
Mgr. Milan Polišenský, v. r.
Jakub Štadna, v. r.

Príloha č. 3

Mgr. Jozef Drobný, MBA, MA, v. r.

Príloha č. 4

10. 07. 2024

Príloha č. 5

10. 07. 2024



Bratislava 10. 07. 2024

Mgr. Jozef Drobný, MBA, MA, v. r.

Príloha č. 6