

Geometrický plán je podkladom na právne úkony, keď údaje doterajšieho stavu výkazu výmer sú zhodné s údajmi platných výpisov z katastra nahnuteľnosti

Vyhotovitel'  <b>Ing. Bohuslava Bebjaková</b> Cintorínska 63 95101 Nitrianske Hrnčiarovce IČO: 41267290, tel.:	Kraj	Nitriansky	Okres	Nitra	Obec	Nitra
	Katastr. územie	Dolné Krškany	Číslo plánu	2/2019	Mapový list č.	Nitra 9-6/41,43,44,8-6/23
	<b>GEOMETRICKÝ PLÁN</b> na zameranie stavby cyklochodníka p.č. 1250/18, 1250/20, 2367/2					
Vyhotovil		Autorizačne overil		Úradne overil		
Dňa:	Meno:	Dňa:	Meno:	Dňa:	Číslo:	
07.08.2019	Ing. Bohuslava Bebjaková	07.08.2019		15-08-2019	G1-1798/2019	
Nové hranice boli v prírode označené obrubníkmi		Náležitostami a zodpovedá predpisom		Úradne overené podľa § 9 zákona NR SR č. 215/1995 Z.z. o číselníku a kartografii		
Záznam podrobného merania (meračský náčrt) č. 1252						
Súradnice bodov označených číslami a ostatné meračské údaje sú uložené vo všeobecnej dokumentácii						

VÝKAZ VÝMER												
Doterajší stav				Zmeny					Nový stav			
Číslo		Výmera	Druh	Diel	k	m <sup>2</sup>	od	m <sup>2</sup>	Číslo	Výmera	Druh	Vlastník
LV	parcely				parcele		parcely				parcely	
PKV	PK	KN	ha m <sup>2</sup>	pozemku	číсло		číсло		parcely	ha m <sup>2</sup>	kódy	adresa (sídlo)
<b>Stav právny je totožný s registrom C KN</b>												
244		1207/4	497	Ostatná pl.					1207/4	473	Ostatná pl. 37	doterajší
244		1250/4	4239	Ostatná pl.					1250/4	2340	Ostatná pl. 37	doterajší
244		1250/8	6514	Ostatná pl.					1250/8	2553	Ostatná pl. 37	doterajší
244		2367	9 5268	Vodná plocha					1250/18	627	Zastavaná pl. 22	Nitriansky samosprávny kraj, Rázusova 2A, Nitra
									1250/19	1296	Ostatná pl. 37	doterajší
									1250/20	870	Zastavaná pl. 22	Nitriansky samosprávny kraj, Rázusova 2A, Nitra
									1250/21	3091	Ostatná pl. 37	doterajší
									2367/1	8 1994	Vodná plocha 11	doterajší
									2367/2	2602	Zastavaná pl. 22	Nitriansky samosprávny kraj, Rázusova 2A, Nitra
									2367/3	1 0672	Ostatná pl. 37	doterajší
Spolu:			10 6518							10 6518		

Legenda - spôsob využívania pozemkov:

11 - Vodný tok (prírodný – rieka, potok; umelý – kanál, náhon a iné)

22 - Pozemok, na ktorom je postavená inžinierska stavba – cestná, miestna a účelová komunikácia, lesná cesta, poľná cesta, chodník, nekryté parkovisko a ich súčasť

37 - Pozemok, na ktorom sú skaly, svahy, rokliny, výmole, vysoké medze s krovím alebo kamením a iné plochy, ktoré neposkytujú trvalý úžitok

# Prehľad kladov výkresov

k.ú. Dolné Krškany

M 1:10000

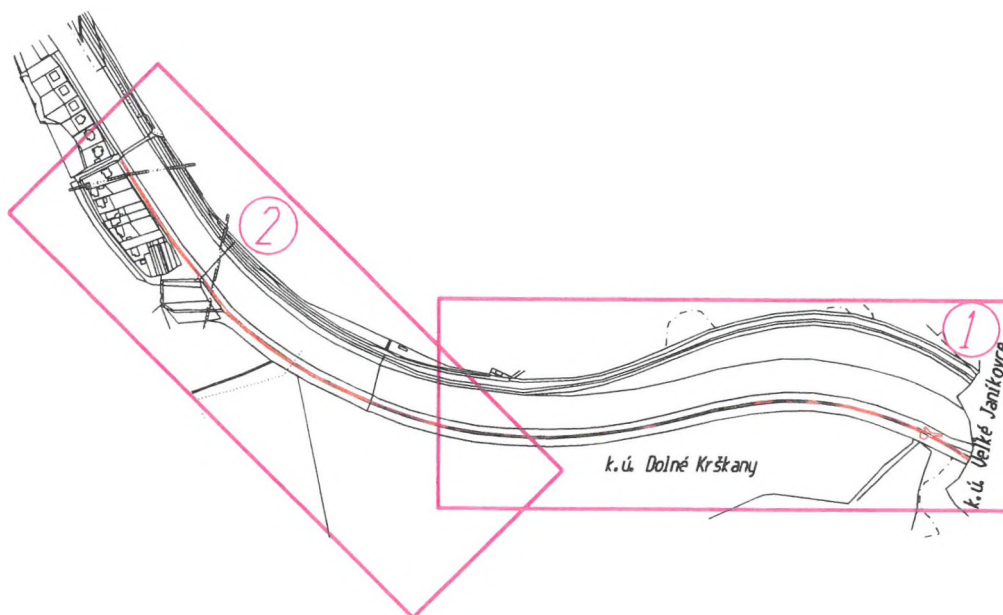



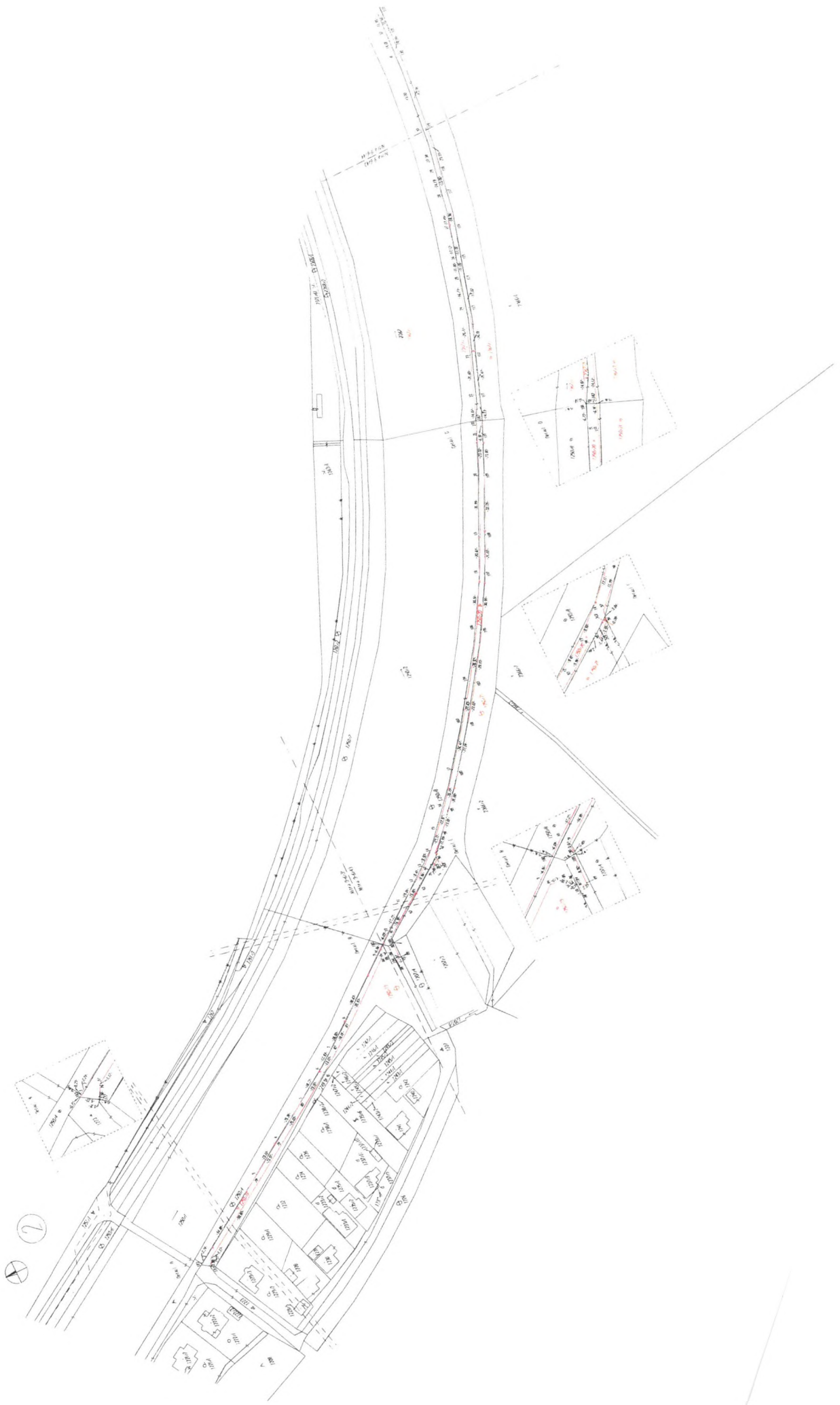

Geometrický plán je podkladom na právne úkony, keď údaje doterajšieho stavu výkazu výmer sú zhodné s údajmi platných výpisov z katastra nahnuteľnosti

Vyhoviteľ  <b>Ing. Bohuslava Bebjaková</b> Cintorínska 63 95101 Nitrianske Hrnčiarovce IČO: 41267290, tel.:	Kraj <i>Nitriansky</i>	Okres <i>Nitra</i>	Obec <i>Nitra</i>
	Katastr. územie <i>Veľké Janíkovce</i>	Číslo plánu <i>3/2019</i>	Mapový list č. <i>ZS X-21-12, IX-21-9,13</i>
	<b>GEOMETRICKÝ PLÁN</b> <i>na zameranie stavby cyklochodníka p.č. 1626/30</i>		
Vyhoviteľ	Autorizačne overil		Úradne overil
Dňa: <i>06.08.2019</i>	Meno: <i>Ing. Bohuslava Bebjaková</i>	Dňa: <i>06.08.2019</i>	Meno: <i>enc</i>
Dňa: <i>06.08.2019</i>		Dňa: <b>28-08-2019</b>	Číslo: <i>GI-1782/2019</i>
Nové hranice boli v prírode označené <i>obrubníkmi</i>	Náležitostami a presnosťou zodpovedá predpisom		Úradne overené podľa § 9 zákona NR SR č. 215/1995
Záznam podrobného merania (meračský náčrt) č. <i>1478</i>			
Súradnice bodov označených číslami a ostatné meračské údaje sú uložené vo všeobecnej dokumentácii			

VÝKAZ VÝMER												
Doterajší stav				Zmeny					Nový stav			
Číslo		Výmera	Druh pozemku	Diel	k	m2	od	m2	Číslo parcely	Výmera	Druh pozemku	Vlastník (iná oprávnená osoba) adresa (sídlo)
LV	parcely				parcele		parcely				parcely	
PKV	PK	KN	ha m2		číslo		číslo			ha m2		
<b>Stav právny je totožný s registrom C KN</b>												
182		1626/16	8 8268	Ostatná pl.					1626/16	8 0534	Ostatná pl. 37	doterajší
									1626/30	7734	Zastavaná pl. 22	Nitriansky samosprávny kraj, Rázusova 2A, Nitra
Spolu:			8 8268							8 8268		

Legenda - spôsob využívania pozemkov:

22 - Pozemok, na ktorom je postavená inžinierska stavba – cestná, miestna a účelová komunikácia, lesná cesta, poľná cesta, chodník, nekryté parkovisko a ich súčasť

37 - Pozemok, na ktorom sú skaly, svahy, rokliny, výmole, vysoké medze s krovím alebo kamením a iné plochy, ktoré neposkytujú trvalý úžitok

k.ú. Dolné Krškany

# Prehľad kladov výkresov

k.ú. Veľké Janíkovce

M 1:10000

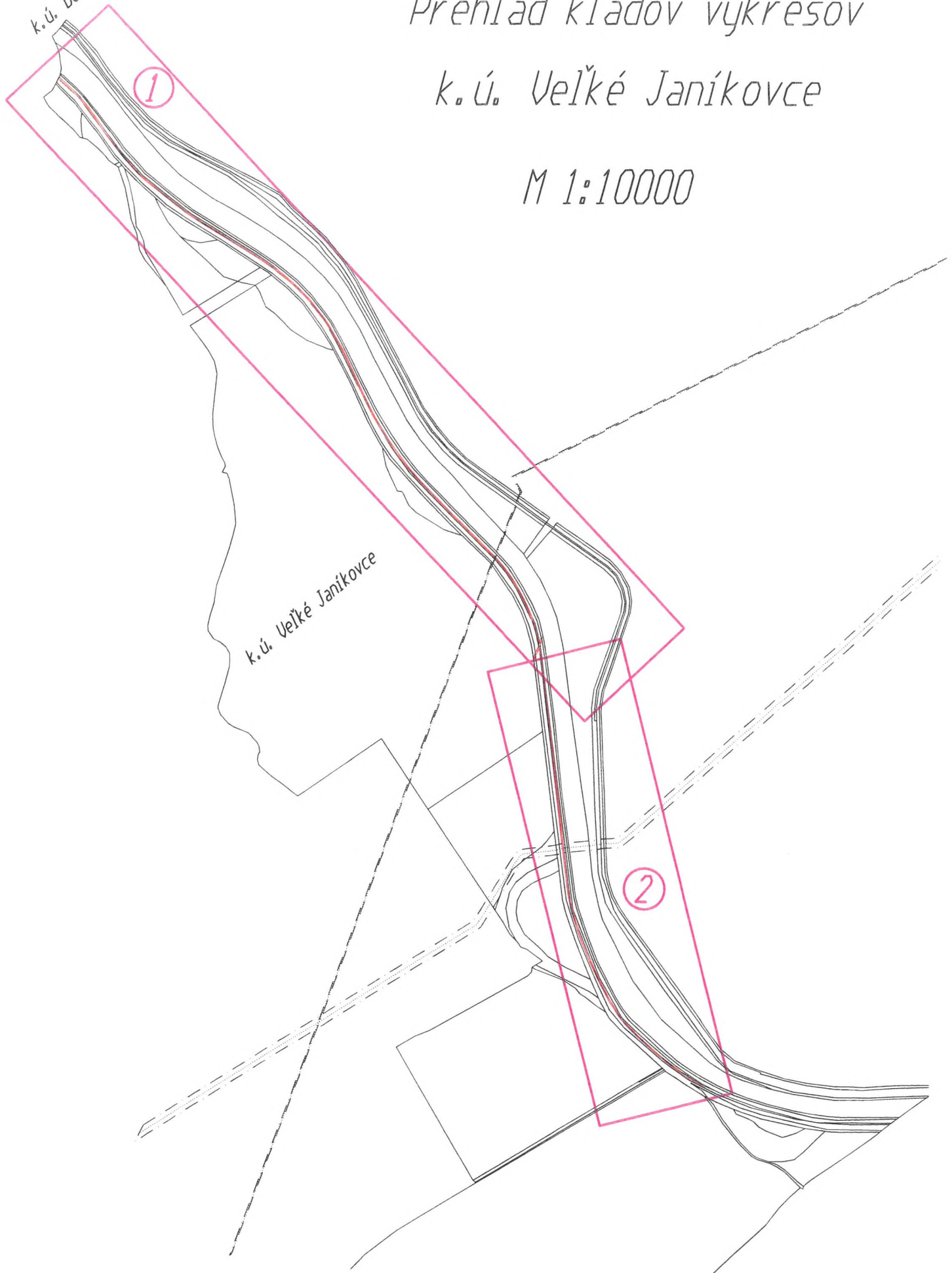





①②

