

DODATOK č. 4
K ZMLUVE O POSKYTOVANÍ ZDRAVOTNEJ STAROSTLIVOSTI
č. 7800/02/1/0017/2008

uzatvorenej podľa § 7 zákona č. 581/2004 Z. z. o zdravotných poisťovniach, dohľade nad zdravotnou starostlivosťou v znení neskorších predpisov, zákona č. 513/1991 Zb. Obchodný zákonník v znení neskorších predpisov a zákona č. 18/1996 Z. z. o cenách v znení neskorších predpisov medzi zmluvnými stranami:

Zdravotná poisťovňa:

DÓVERA zdravotná poisťovňa, a. s.

so sídlom Einsteinova 25, 851 01 Bratislava

IČO: 35 942 436, DIČ: 2022051130, IČ DPH: SK2022051130

zapísaná v obchodnom registri Okresného súdu Bratislava I, oddiel: Sa, vložka číslo 3627/B

krajská pobočka **Košice**, kód : **2400**

korešpondenčná adresa: **Cintorínska 5, 949 01 Nitra 1.**

(ďalej len „Poisťovňa“)

Poskytovateľ zdravotnej starostlivosti:

Obchodné meno / Priezvisko, meno a titul:	Psychiatrická liečebňa Samuela Bluma v Plešivci
Kód poskytovateľa zdravotnej starostlivosti:	N30911
IČO / registračné číslo:	17335949
DIČ/ IČ DPH:	2020967256
Sídlo / Miesto trvalého pobytu:	Gemerská 233, 049 11 Plešivec
Zápis v registri (iba v prípade takéhoto zápisu):	Ministerstvo zdravotníctva SR zriaďovacia listina číslo 3724/1991 – A/XIII
Mená a funkcie konajúcich osôb:	MUDr. Pavol Džodla, riaditeľ

(ďalej len „Poskytovateľ“)

I. ÚVODNÉ USTANOVENIE

- 1.1. Poisťovňa a Poskytovateľ sa v súlade s ustanoveniami Všeobecných zmluvných podmienok pre zdravotnú starostlivosť (ďalej len „VZP“) dohodli na zmene Zmluvy.

II. OBSAH ZMENY ZMLUVY

- 2.1. Poisťovňa a Poskytovateľ sa dohodli, že Zmluva vrátane všetkých jej príloh je platná a účinná do **30.06.2012**.
- 2.2. **Príloha č. 9** podľa bodu 13.4. Zmluvy sa nahrádza novou Prílohou č. 9, ktorej znenie je uvedené v prílohe tohto Dodatku.
- 2.3. **Príloha č. 10** podľa bodu 13.4. Zmluvy sa nahrádza novou Prílohou č. 10, ktorej znenie je uvedené v prílohe tohto Dodatku.
- 2.4. Ostatné ustanovenia Zmluvy ostávajú nezmenené.

III. ÚČINNOSŤ DODATKU

- 3.1. Dodatok nadobúda účinnosť nasledujúcim dňom po jeho zverejnení na webovom sídle Poistovne. V prípade, že má zákonom uloženú povinnosť zverejniť Dodatok aj Poskytovateľ, Dodatok nadobúda účinnosť nasledujúcim dňom po zverejnení Dodatku oboma zmluvnými stranami; pre určenie účinnosti Dodatku je rozhodujúci okamih, kedy si povinnosť zverejniť Dodatok splní v poradi prvá zmluvná strana.
- 3.2. Poistovňa a Poskytovateľ sa zaväzujú prístupíť k uzavretiu Dodatku tak, aby nadobudol účinnosť k **1.4.2012**.

IV. ZÁVEREČNÉ USTANOVENIA

- 4.1. Poskytovateľ a Poistovňa majú záujem na účelnej a racionálnej preskripcii a spotrebe liekov, dietetických potravín a zdravotníckych pomôcok a indikovaní SVLZ vyšetrení. Poskytovateľ sa preto zaväzuje realizovať také opatrenia, ktoré zabezpečia účelnú a racionálnu spotrebu liekov, dietetických potravín, zdravotníckych pomôcok a SVLZ vyšetrení.
- 4.2. Poistovňa a Poskytovateľ sa zaväzujú spolu rokovať o úprave dojednaných zmluvných podmienok, v prípade takých zmien právnej úpravy, ktoré budú mať vplyv na finančné zdroje Poistovne.
- 4.3. Dodatok je vyhotovený v dvoch rovnopisoch, po jednom rovnopise pre každú zmluvnú stranu.
- 4.4. Poistovňa aj Poskytovateľ vyhlasujú, že si dodatok prečítali, jeho obsahu porozumeli a na znak toho, že obsah dodatku zodpovedá ich skutočnej a slobodnej vôli, tento dodatok podpísali.

V Košiciach, dňa 22. marca 2012.

V _____, dňa 22. marca 2012.

DÓVERA zdravotná poisťovňa, a. s.
Mgr. Magdaléna Pčolová
regionálna riaditeľka pre nákup ZS

MUDr. Pavol Džodla, riaditeľ

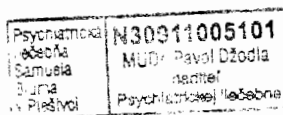
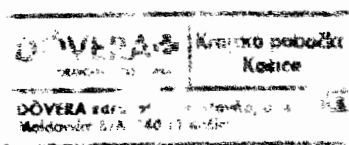

Cenník výkonov**Jednotková cena bodu**

Cena bodu	hodnota v €
pri zdravotných výkonoch uvedených v Zozname výkonov s bodovým ohodnotením v časti „Spoločné vyšetrovacie a liečebné zložky“	0,007635
pri iných zdravotných výkonoch ako uvedených v Zozname výkonov s bodovým ohodnotením v časti „Spoločné vyšetrovacie a liečebné zložky“	0,019252
pri zdravotných výkonoch vykonaných v rámci ústavnej pohotovostnej služby (centrálneho príjmu)	0,024
pri zdravotných výkonoch: 509a, 512, 513, 514a, 516, 518, 522, 523a, 530, 531, 532, 533a, 540, 541, 542 vykonaných v špecializačnom odbore fyziatria, balneológia a liečebná rehabilitácia	-----
pri zdravotných výkonoch vykonaných pri preventívnej prehliadke plne uhrádzanej z verejného zdravotného poistenia: 142, 143, 143a, 144, 145, 145a, 146, 146a, 146b, 146c, 148, 148a, 148b, 148c, 149, 149a, 149b, 149c, 149d, 149f(poskytnutý držiteľovi preukazu ZŤP), 159b, 950, 953, 160, 159a,159x (počet bodov 180), 159z(počet bodov 180), 159c	0,0302
pri zdravotných výkonoch vykonaných pri preventívnej prehliadke plne uhrádzanej z verejného zdravotného poistenia: 157, 102, 103, 105, 108	0,0302
pri zdravotnom výkone: 3671 (určenie glykémie glukometrom pri kvantitatívnej alebo kvalitatívnej poruche vedomia)	0,018257
pri výkone očkovania: 252b, ktorý nie je zahrnutý v kapitácii	0,039833
pri výkonoch: 25, 26, 29, 30, ktoré nie sú zahrnuté v kapitácii	0,019252
pri neodkladnej zdravotnej starostlivosti poskytnutej inému ako Kapitovanému poistencovi	0,013278

Základný rozsah

Základný rozsah na kalendárny mesiac pre špecializačný odbor podľa bodu 8.2. Zmluvy	Hodnota v bodoch
psychiatria	18 600

Minimálna jednotková cena

Minimálna jednotková cena podľa bodu 8.2. Zmluvy	hodnota v €
pri zdravotných výkonoch uvedených v Zozname výkonov s bodovým ohodnotením v časti „Spoločné vyšetrovacie a liečebné zložky“	0,003319
pri iných zdravotných výkonoch ako uvedených v Zozname výkonov s bodovým ohodnotením v časti „Spoločné vyšetrovacie a liečebné zložky“	0,003319

Zoznam zdravotných výkonov, pri ktorých sa hodnotiaci koeficient rovná číslu „1“

Ultrazvukové vyšetrenia, ktoré tvoria náplň preventívnej gynekologickej prehliadky plne uhrádzanej z verejného zdravotného poistenia a Poskytovateľ ich vykonal na základe požiadavky lekára so špecializáciou v špecializačnom odbore gynekológia a pôrodnictvo, ktorý vykonáva preventívnu gynekologickú prehliadku plne uhrádzanú z verejného zdravotného poistenia
Výkon: 159c, 689,

Finančný objem

Finančný objem	hodnota v €
podľa bodu 8.3. písm. a. Zmluvy na poskytovanie všeobecnej ambulantnej starostlivosti	-----
podľa bodu 8.3. písm. a. Zmluvy na poskytovanie špecializovanej ambulantnej starostlivosti v špecializačnom odbore „gynekológia a pôrodnictvo“	-----
podľa bodu 8.3. písm. b. Zmluvy	-----
podľa bodu 8.3. písm. c. Zmluvy	-----

Zoznam zdravotných výkonov a iných nákladov, ktoré sa nezahŕňajú do finančného objemu

<i>Zdravotné výkony a iné náklady, ktoré sa nezahŕňajú do finančného objemu podľa bodu 8.3. Zmluvy</i>
Náklady na lieky, ktoré sú v Zozname liekov označené v stĺpci „spôsob úhrady“ písmenom „A“
Výkon očkovania 252b a výkon 3671
Materiál uvedený v Zozname materiálu podľa bodu 5.8. Zmluvy

Parametre pre výpočet hodnotiaceho koeficientu

pre iné špecializačné odbory ako klinická logopédia, klinická psychológia, liečebná pedagogika, špeciálna pedagogika

názov a určenie hodnoty parametrov

Názov parametra	Určenie hodnoty parametra
Náklady na lieky	I_1 = celkové náklady na lieky predpísané Poskytovateľom alebo na základe odporúčania Poskytovateľa / počet poistencov, ktorým Poskytovateľ poskytol zdravotnú starostlivosť – okrem očkovacích látok
Počet bodov na poistenca za ambulantné výkony	I_2 = počet bodov vlastných ambulantných zdravotných výkonov vykonaných bez objednania poskytovateľom špecializovanej ambulancie a objednaných ambulantných zdravotných výkonov vykonaných pri poskytovaní zdravotnej starostlivosti poistencom/ počet poistencov, ktorým Poskytovateľ poskytol zdravotnú starostlivosť – okrem vyšetrení vykonaných v súvislosti s preventívnou prehliadkou
Počet bodov na poistenca za SValZ výkony	I_3 = počet bodov vlastných SValZ zdravotných výkonov vykonaných bez objednania poskytovateľom špecializovanej ambulancie a objednaných SValZ zdravotných výkonov vykonaných pri poskytovaní zdravotnej starostlivosti poistencom/ počet poistencov, ktorým Poskytovateľ poskytol zdravotnú starostlivosť – okrem vyšetrení vykonaných v súvislosti s preventívnou prehliadkou
Počet hospitalizácií	I_4 = počet prijatí poistencov do ústavnej zdravotnej starostlivosti na základe odporúčania Poskytovateľa / počet poistencov, ktorým Poskytovateľ poskytol zdravotnú starostlivosť
Počet vyšetrení na jedného poistenca	I_5 = počet vyšetrení / počet poistencov, ktorým Poskytovateľ poskytol zdravotnú starostlivosť

váhy a pásma pre jednotlivé parametre (pre iné špecializačné odbory ako klinická logopédia, liečebná pedagogika, špeciálna pedagogika)

Názov parametra	h_n			v_n
	pod pásmom	v pásme	nad pásmom	
Náklady na lieky	100 %	100 %	0 %	$v_1 = 35\%$
Počet bodov na poistenca za ambulantné výkony	75 %	100 %	0 %	$v_2 = 20\%$
Počet bodov na poistenca za SValZ výkony	50 %	100 %	0 %	$v_3 = 20\%$
Počet hospitalizácií	100 %	100 %	0 %	$v_4 = 10\%$
Počet vyšetrení na jedného poistenca	100 %	100 %	0 %	$v_5 = 15\%$

Klinická logopédia, liečebná pedagogika, špeciálna pedagogika

Názov parametra	Určenie hodnoty parametra
Počet bodov na poistenca	I_1 = počet bodov vlastných zdravotných výkonov vykonaných bez objednania poskytovateľom špecializovanej ambulancie a objednaných pri poskytovaní zdravotnej starostlivosti poistencom/ počet poistencov, ktorým Poskytovateľ poskytol zdravotnú starostlivosť
Počet vyšetrení na jedného poistenca	I_2 = počet vyšetrení / počet poistencov, ktorým Poskytovateľ poskytol zdravotnú starostlivosť

váhy a pásma pre jednotlivé parametre

Názov parametra	h_n			V_n
	pod pásmom	v pásme	nad pásmom	
Počet bodov na poistenca	75 %	100 %	0 %	$v_1 = 60 \%$
Počet vyšetrení na jedného poistenca	100 %	100 %	0 %	$v_2 = 40 \%$

špecializačný odbor klinická psychológia

Názov parametra	Určenie hodnoty parametra
Počet bodov na poistenca pri psychoterapii	I_1 = počet bodov vlastných zdravotných výkonov vykonaných bez objednania poskytovateľom špecializovanej ambulancie a objednaných pri poskytovaní zdravotnej starostlivosti poistencom pri psychoterapii/ počet poistencov, ktorým Poskytovateľ poskytol zdravotnú starostlivosť
Počet bodov na poistenca pri psychodiagnostike	I_2 = počet bodov vlastných zdravotných výkonov vykonaných bez objednania poskytovateľom špecializovanej ambulancie a objednaných pri poskytovaní zdravotnej starostlivosti poistencom pri psychodiagnostike/ počet poistencov, ktorým Poskytovateľ poskytol zdravotnú starostlivosť
Počet vyšetrení na jedného poistenca pri psychoterapii	I_3 = počet vyšetrení psychoterapie/ počet poistencov, ktorým Poskytovateľ poskytol zdravotnú starostlivosť pri psychoterapii
Počet vyšetrení na jedného poistenca pri psychodiagnostike	I_4 = počet vyšetrení psychodiagnostiky/ počet poistencov, ktorým Poskytovateľ poskytol zdravotnú starostlivosť pri psychodiagnostike

váhy a pásma pre jednotlivé parametre

Názov parametra	h_n			V_n
	pod pásmom	v pásme	nad pásmom	
Počet bodov na poistenca pri psychoterapii	75 %	100 %	0 %	$v_1 = 30 \%$
Počet bodov na poistenca pri psychodiagnostike	75 %	100 %	0 %	$v_2 = 20 \%$
Počet vyšetrení na jedného poistenca pri psychoterapii	100 %	100 %	0 %	$v_3 = 30 \%$
Počet vyšetrení na jedného poistenca pri psychodiagnostike	100 %	100 %	0 %	$v_4 = 20 \%$

Cenník hospitalizácií

Psychiatrická liečebňa Samuela Bluma v Plešivci

Oddelenie	KÓD oddelenia	základný hospitalizačný paušál	Úprava HP podľa dĺžky trvania hospitalizácií v dňoch				CENA lôžkodňa
			1 - 10	11 - 20	21 - 40	41 a viac	
psychiatria	005101	-----	-----	-----	-----	-----	34,36

Finančný objem podľa bodu 10.13. Zmluvy; do finančného objemu sa nezahŕňa zdravotná starostlivosť podľa bodu 10.9. a 10.10. Zmluvy	35 520,60 €
--	--------------------