OPERAČNÉ STREDISKO ZÁCHRANNEJ ZDRAVOTNEJ SLUŽBY SLOVENSKEJ REPUBLIKY
Číslo zmluvy: 100/2024
7413/2024

Nájomná zmluva

uzatvorená podľa ustanovení § 663 a nasl. zákona č. 40/1964 Zb. Občiansky zákonník v znení neskorších predpisov (ďalej aj ako „***Zmluva***“) medzi:

Názov:	**Mesto Moldava nad Bodvou**
Sídlo:	Školská 356/2, 045 01 Moldava nad Bodvou
IČO:	00 324 451
DIČ:	2020746123
Štatutárny orgán:	JUDr. Ing. Slavomír Borovský, primátor
Bankové spojenie:	VÚB, a. s.
SWIFT, IBAN:	SK51 0200 0000 0000 2552 2542
tel.:	055/4880211
e-mail:	msu@moldava.sk

(ďalej len „***Prenajímateľ***“)

a

Názov:	**Operačné stredisko záchrannej zdravotnej služby Slovenskej republiky**
Sídlo:	Trnavská cesta 8/A, 821 08 Bratislava – mestská časť Ružinov
IČO:	36 076 643
IČ DPH:	SK2022063802
Forma:	príspevková organizácia zriadená Ministerstvom zdravotníctva SR
V mene ktorej koná:	MUDr. Osama Al-Khaldi, riaditeľ
Bankové spojenie:	Štátna pokladnica
SWIFT, IBAN:	SK51 8180 0000 0070 0029 1380

(ďalej len „***Nájomca***“)

(Prenajímateľ a Nájomca spolu aj ako „***Zmluvné strany***“ alebo jednotlivo „***Zmluvná strana***“)

Článok I.
Úvodné ustanovenia

1.1. Prenajímateľ je výlučným vlastníkom pozemkov:

a. parcely registra „C“, parc. č. 1348/7, o výmere 876 m^2, druh pozemku: Ostatná plocha;

b. parcely registra „C“, parc. č. 1345/6, o výmere 2375 m^2, druh pozemku: Zastavaná plocha a nádvorie;

ktoré sú zapísané na liste vlastníctva č. 1533, vedenom Okresným úradom Košice - okolie, katastrálnym odborom pre okres: Košice – okolie, obec: Moldava nad Bodvou, katastrálne územie: Moldava nad Bodvou. List vlastníctva č. 1533, k. ú. Moldava nad Bodvou je priložený k tejto Zmluve ako **Príloha č. 1,** ktorá tvorí neoddeliteľnú súčasť tejto Zmluvy.

1.2. Nájomca má záujem o nájom Pozemkov

a. parcely registra „C", parc. č. 1345/17, o výmere 245 m^2, druh pozemku: Zastavaná plocha a nádvorie,

b. parcely registra „C", parc. č. 1348/25, o výmere 305 m^2, druh pozemku: Ostatná plocha,

ktoré boli odčlenené Geometrickým plánom o celkovej rozlohe 550 m^2 v zmysle geometrického plánu podľa **Prílohy č. 2** Zmluvy – Geometrický plán, číslo GP: 334/2023, vyhotovený dňa 23.10.2023 Ing. Katarínou Nývltovou, úradne overený dňa 27.10.2023 pod č. G1-282/2023, ktorá tvorí neoddeliteľnú súčasť tejto Zmluvy (ďalej ako „**Predmet nájmu**"), čo deklaroval aj doručenou Žiadosťou o schválenie dlhodobého prenájmu pozemku vo vlastníctve mesta pre účel výstavby stanice záchrannej zdravotnej služby, ktorá bola schválená dňa 12.07.2023 (ďalej ako „**Žiadosť**").

1.3. Mestské zastupiteľstvo mesta Moldava nad Bodvou (ďalej ako „**Zastupiteľstvo**") uznesením č. 104/2023 zo dňa 12.07.2023 schválilo zámer výstavby jednoposádkovej stanice záchrannej zdravotnej služby a uznesením č. 245/2024 z 11.07.2024 schválilo nájom Predmetu nájmu Nájomcom za nájomné uvedené v tejto Zmluve podľa § 9a ods. 9 písm. c) zákona č. 138/1991 Zb. o majetku obcí v znení neskorších predpisov (ďalej len „**Zákon**").

1.4. Prenajímateľ vyhlasuje, že si splnil všetky povinnosti stanovené Zákonom pri prenechávaní majetku mesta do nájmu.

Článok II.
Predmet a účel nájmu

2.1. Prenajímateľ podľa podmienok ďalej uvedených v tejto Zmluve prenecháva za odplatu Nájomcovi Predmet nájmu uvedený v bode 1.2 tejto Zmluvy, aby ho Nájomca po dobu dohodnutú v tejto Zmluve, užíval a bral z neho úžitky.

2.2. Vzhľadom na to, že Nájomca je príspevková organizácia zriadená Ministerstvom zdravotníctva Slovenskej republiky, ktorá má záujem o realizáciu výstavby a prevádzky stanice Záchrannej zdravotnej služby (ďalej aj ako „**Stanica ZZS**"), Prenajímateľ prenajíma Nájomcovi Predmet nájmu za účelom výkonu aktivít potrebných pre zabezpečenie pripravenosti Predmetu nájmu pre realizáciu stavby Stanice ZZS na Predmete nájmu a následnú stavbu Stanice ZZS na Predmete nájmu v budúcom období. Vzhľadom na skutočnosti uvedené v tomto bode Zmluvy Prenajímateľ prenajíma Nájomcovi Predmet nájmu najmä, nie však výlučne pre účely:

a. zabezpečenia všetkých povolení a súhlasov potrebných na výstavbu Stanice ZZS na Predmete nájmu,

b. výstavby alebo zmeny infraštruktúry na Predmete nájmu potrebnej pre realizáciu výstavby Stanice ZZS, ak je to potrebné,

c. vedenia rokovaní, dohadovania podmienok a zabezpečenia pripojenia Predmetu nájmu pre dodávku všetkých potrebných médií, ak je to potrebné,

d. zásahov do Predmetu nájmu, najmä vo forme výkopov, odberu vzoriek zeminy, archeologického prieskumu, geologického výskumu, pasportizácie okolitých stavieb, fotografického zdokumentovania skutkového stavu okolitých stavieb a Predmetu nájmu,

e. akýchkoľvek ďalších činností, ktorých vykonanie bude potrebné pre zabezpečenie pripravenosti Predmetu nájmu na umiestnenie a výstavbu Stanice ZZS na Predmete nájmu v budúcom období,

f. výstavbu Stanice ZZS na Predmete nájmu.

2.3. Nájomca je v rámci výkonu nájomného práva a realizácie účelu nájmu na základe tejto Zmluvy ďalej oprávnený najmä, nie však výlučne, zabezpečiť vo vzťahu k Predmetu nájmu:

a. získanie výrubového povolenia a odstránenie stromov a rastlín, ktoré môžu mať vplyv na výstavbu Stanice ZZS,

b. zmenu územného plánu, ktorá bude potrebná za účelom výstavby a prevádzky Stanice ZZS,

c. zabezpečiť všetky prípojky k inžinierskym sieťam, ktoré sú potrebné na prevádzku Stanice ZZS,

d. zaobstarať všetky rozhodnutia, povolenia, súhlasy a podklady potrebné na výstavbu a prevádzku Stanice ZZS.

2.4. Pre vylúčenie pochybností platí, že Nájomca je oprávnený počas trvania tejto Zmluvy zabezpečiť v maximálnom možnom rozsahu pripravenosť Predmetu nájmu na výstavbu Stanice ZZS na Pozemkoch v budúcom období. Nájomca je tiež najmä oprávnený uskutočniť samotnú výstavbu Stanice ZZS na Predmete nájmu a prevádzkovať Stanicu ZZS na Predmete nájmu.

Článok III.
Nájomné

3.1. Nájomca sa zaväzuje, za podmienok uvedených v tejto Zmluve, platiť Prenajímateľovi nájomné vo výške stanovenej v bode 3.2. tejto Zmluvy.

3.2. Zmluvné strany sa dohodli, že nájomné za celý Predmet nájmu je vo výške 1,- EUR (slovom: jedno euro) za kalendárny rok nájmu počas trvania Doby nájmu (ďalej aj ako „**Nájomné**“).

3.3. Zmluvné strany sa dohodli, že Nájomca je povinný zaplatiť Nájomné najneskôr do 15. 12. príslušného kalendárneho roka na bankový účet Prenajímateľa uvedený v záhlaví tejto Zmluvy.

3.4. Zmluvné strany sa dohodli, že Prenajímateľ nie je oprávnený požadovať od Nájomcu úhradu žiadnych ďalších nákladov nad rámec Nájomného.

Článok IV.
Povinnosti Zmluvných strán a vyhlásenia

4.1. Nájomca sa zaväzuje, že prenajatý Predmet nájmu bude užívať výhradne na účel dojednaný v tejto Zmluve.

4.2. Prenajímateľ sa zaväzuje zabezpečiť Nájomcovi plný a nerušený výkon práv spojených s užívaním Predmetu nájmu v rozsahu platných právnych predpisov.

4.3. Prenajímateľ súhlasí s neobmedzeným vstupom tretích osôb a s vjazdom motorových vozidiel a technických zariadení na Predmet nájmu, ak tieto na Predmet nájmu budú vstupovať/budú umiestnené so súhlasom Nájomcu.

4.4. Prenajímateľ sa zaväzuje poskytnúť Nájomcovi všetku potrebnú súčinnosť pri získaní potrebných povolení a súhlasov. Prenajímateľ sa najmä Nájomcovi zaväzuje poskytnúť všetku súčinnosť, ktorej poskytnutie bude potrebné a ktorú od neho možno spravodlivo a objektívne požadovať v konaniach pred orgánmi verejnej správy, a to najmä v konaniach vedených podľa zákona č. 50/1976 Zb. o územnom plánovaní a stavebnom poriadku (stavebný zákon), ktoré sú potrebné a/alebo ktoré predchádzajú vydaniu povolení, o ktorých vydanie Nájomca požiada. Prenajímateľ je povinný poskytnúť Nájomcom požadovanú súčinnosť vždy v lehote uvedenej v príslušnej výzve Nájomcu, nie kratšej než desať (10) pracovných dní, ak to je možné s prihliadnutím na zákonné dôvody. Nájomca berie na vedomie, že v prípadoch, v ktorých je

v zmysle Zákona rozhodovacia právomoc Zastupiteľstva, môže byť súčinnosť poskytnutá v lehote až 90 dní.

4.5. Prenajímateľ vyhlasuje a ubezpečuje Nájomcu, že sú v plnom rozsahu vysporiadané všetky nároky tretích osôb ako bývalých vlastníkov Predmetu nájmu a zo strany tretích osôb neboli v tejto spojitosti voči Prenajímateľovi uplatnené žiadne peňažné a/alebo nepeňažné nároky a/alebo začaté súdne konania.

4.6. Prenajímateľ podpisom tejto Zmluvy udeľuje Nájomcovi všetky práva potrebné na zabezpečenie všetkých povolení a súhlasov potrebných na umiestnenie a povolenie výstavby Staníc ZZS na Predmete nájmu, respektíve iných stavieb. V tejto súvislosti je Nájomca oprávnený najmä, nie však výlučne podávať návrhy a žiadosti orgánom verejnej správy, na základe ktorých bude žiadať najmä o povolenie umiestnenia a výstavby Staníc ZZS na Predmete nájmu a o udelenie súhlasov s plánovanou výstavbou od iných orgánov verejnej správy ako dotknutých orgánov. Pre vylúčenie pochybností platí, že Nájomca je oprávnený predložiť orgánom verejnej správy túto Zmluvu za účelom preukázania existencie užívacieho práva k Predmetu nájmu v súlade s ust. § 58 ods. 2 a § 139 ods. 1 písm. a) zákona č. 50/1976 Zb. o územnom plánovaní a stavebnom poriadku (stavebný zákon) v znení neskorších predpisov.

4.7. Prenajímateľ sa zaväzuje, že sa počas trvania tejto Zmluvy bez predošlého písomného súhlasu Nájomcu zdrží akejkoľvek komunikácie a uskutočňovania úkonov týkajúcich sa Predmetu nájmu vo vzťahu k tretím osobám (vrátane prevodu Predmetu nájmu), ako aj orgánom verejnej správy.

Článok V.
Doba nájmu a skončenie nájmu

5.1. Táto Zmluva sa uzatvára na dobu 10 (desať) rokov (ďalej aj ako „**Doba nájmu**"). Doba nájmu začína plynúť odo dňa nadobudnutia účinnosti tejto zmluvy.

5.2. Zmluvné strany sa zároveň dohodli na možnosti predĺženia Doby nájmu o ďalších 10 (desať) rokov na základe písomného dodatku Zmluvných strán po doručení požiadavky oznámenej Nájomcom Prenajímateľovi (ďalej aj „**Opcia prolongácie**"). Ak sa Nájomca rozhodne uplatniť Opciu prolongácie, je povinný zaslať Prenajímateľovi písomné oznámenie o uplatnení Opcie prolongácie najneskôr 3 (tri) mesiace pred skončením aktuálnej Doby nájmu. Za týmto účelom sa Zmluvné strany zaväzujú (po predchádzajúcom schválení Opcie prolongácie Zastupiteľstvom Prenajímateľa) uzatvoriť písomný dodatok najneskôr do pätnástich (15) dní odo dňa doručenia oznámenia Nájomcu, nie však neskôr ako uplynie Doba nájmu. Nájomca je oprávnený uplatniť Opciu prolongácie aj opätovne.

5.3. Nájom končí uplynutím dohodnutej Doby nájmu. Pred uplynutím Doby nájmu je tento nájomný vzťah možné ukončiť písomnou dohodou Zmluvných strán alebo písomnou výpoveďou jednej zo Zmluvných strán.

5.4. Prenajímateľ môže túto Zmluvu písomne vypovedať len v prípade, ak:

a. Nájomca mešká s úhradou Nájomného viac ako tri (3) mesiace,

b. Nájomca napriek písomnému upozorneniu užíva Pozemky v rozpore s touto Zmluvou (najmä využívanie na iný účel ako výstavba a prevádzkovanie stanice ZZS), pričom rozpor s touto zmluvou musí byť riadne preukázaný, a Nájomca neupustí od takéhoto užívania ani v primeranej lehote určenej v upozornení.

c. Nájomca prenechá predmet nájmu alebo ho dá do iného užívania tretej strane bez predchádzajúceho písomného súhlasu prenajímateľa.

5.5. Nájomca môže túto Zmluvu písomne vypovedať aj bez uvedenia dôvodu na základe písomnej výpovede doručenej Prenajímateľovi.

5.6. Zmluvné strany sa dohodli na výpovednej dobe tri (3) mesiace. Výpovedná doba začína plynúť od prvého dňa kalendárneho mesiaca nasledujúceho po mesiaci, v ktorom bola doručená písomná výpoveď druhej Zmluvnej strane.

5.7. Zmluvné strany môžu tento nájomný vzťah ukončiť kedykoľvek písomnou dohodou Zmluvných strán. V takomto prípade je Prenajímateľ povinný vrátiť Nájomcovi alikvotnú časť zo zaplateného Nájomného, a to za každý nezačatý kalendárny mesiac nájmu.

5.8. V prípade skončenia nájmu nie je Nájomca povinný uviesť Pozemky do pôvodného stavu a Prenajímateľ nebude mať voči Nájomcovi z tohto titulu žiadne peňažné ani nepeňažné nároky. Pre odstránenie pochybností sa stanovuje, že všetky vykonané zmeny Pozemkov predpokladané touto Zmluvou a/alebo vykonané v súlade s účelom nájmu boli vykonané so súhlasom Prenajímateľa.

5.9. Nájomca nemôže predmet nájmu prenajať ani ho dať do iného užívania tretím stranám bez predchádzajúceho písomného súhlasu prenajímateľa. Nedodržanie tohto ustanovenia sa bude považovať za závažné porušenie podmienok tejto zmluvy a dôvod na vypovedanie zmluvy zo strany prenajímateľa.

Článok VI.
Záverečné ustanovenia

6.1. Prenajímateľ vyhlasuje a ubezpečuje Nájomcu, že pred uzavretím tejto Zmluvy neuzavrel a po uzavretí tejto Zmluvy neuzavrie žiadne zmluvy a/alebo neuskutočnil a neuskutoční žiadne právne úkony, ktoré by bránili uzavretiu tejto Zmluvy a/alebo by mohli mať nepriaznivý vplyv na možnosť výkonu práv Nájomcu v súvislosti s realizáciou zámeru podľa tejto Zmluvy

6.2. Táto Zmluva nadobúda platnosť dňom jej podpísania oboma Zmluvnými stranami a účinnosť dňom nasledujúcim po dni jej zverejnenia podľa ustanovení § 47a Občianskeho zákonníka a § 5a zákona č. 211/2000 Z. z. o slobodnom prístupe k informáciám a o zmene a doplnení niektorých zákonov (zákon o slobode informácií) v znení neskorších predpisov v Centrálnom registri zmlúv (https://www.crz.gov.sk/).

6.3. Táto Zmluva je vyhotovená v štyroch (4) vyhotoveniach, z toho dve (2) sú určené pre Prenajímateľa a dve (2) sú určené pre Nájomcu.

6.4. Túto Zmluvu možno meniť a dopĺňať len písomnými číslovanými dodatkami podpísanými oboma Zmluvnými stranami.

6.5. Zmluvné vzťahy neupravené v tejto Zmluve sa riadia príslušnými ustanoveniami Občianskeho zákonníka o tomto zmluvnom type a ostatnými právnymi predpismi platnými na území Slovenskej republiky.

6.6. Neoddeliteľnou súčasťou tejto Zmluvy sú nasledovné prílohy:

Príloha č. 1 - List vlastníctva č. 1533, k.ú. Moldava nad Bodvou (čiastočný výpis);

Príloha č. 2 – Geometrický plán

Príloha č. 3 – Uznesenie mestského zastupiteľstva mesta Moldava nad Bodovou

6.7. Písomnosti Zmluvných strán sa doručujú na adresu uvedenú v záhlaví tejto Zmluvy a považujú sa za doručené, ak boli adresátom prevzaté alebo boli vrátené odosielateľovi ako nedoručiteľné a adresát svojím konaním alebo opomenutím zmaril doručenie písomnosti, v takomto prípade sa

písomnosť považuje za doručenú uplynutím piateho dňa odo dňa jej odoslania. Účinky doručenia nastanú aj vtedy, ak adresát doručenie písomnosti odmietol.

6.8. Zmluvné strany vyhlasujú, že sú v plnom rozsahu spôsobilé k uvedeným právnym úkonom a ich zmluvná voľnosť nie je ničím obmedzená. Zmluvné strany vyhlasujú, že ich vôľa vyjadrená v tejto zmluve je vážna, slobodná a určitá, že prejavy vôle oboch zmluvných strán sú dostatočne zrozumiteľné. Na znak súhlasu Zmluvných strán s celým obsahom tejto Zmluvy ju obe Zmluvné strany podpisujú.

MOLDAVE NAD BODVOU
V ....., dňa 12.07.2024

Prenajímateľ:

.....
Mesto Moldava nad Bodvou
JUDr. Ing. Slavomír Borovský
primátor mesta

V Bratislave, dňa 18-07-2024

Nájomca:

Operačné stredisko záchrannej zdravotnej služby Slovenskej republiky
Trnavská cesta 8/A
P.O.BOX 93
820 05 Bratislava 25 -5-

.....
Operačné stredisko záchrannej zdravotnej služby Slovenskej republiky
MUDr. Osama Al-Khaldi, riaditeľ

Úrad geodézie, kartografie a katastra Slovenskej republiky

VÝPIS Z KATASTRA NEHNUTEĽNOSTÍ

Okres	: 806	Košice - okolie	Dátum vyhotovenia	:	15.7.2024
Obec	: 521698	Moldava nad Bodvou	Čas vyhotovenia	:	12:49:19
Katastrálne územie	: 838322	Moldava nad Bodvou	Údaje platné k	:	12.7.2024 18:00:00

Výpis je nepoužiteľný na právne úkony

VÝPIS Z LISTU VLASTNÍCTVA č. 1533 ČIASTOČNÝ

ČASŤ A: MAJETKOVÁ PODSTATA

Parcely registra „C" evidované na katastrálnej mape Počet parciel: 1

Parcelné číslo	Výmera v m^2	Druh pozemku	Spôsob využívania pozemku	Druh chránenej nehnuteľnosti	Spoločná nehnuteľnosť	Umiestnenie pozemku	Druh právneho vzťahu
1345/6	2375	Zastavaná plocha a nádvorie	18		1	1	
Iné údaje: Bez zápisu							

Ostatné PARCELY registra „C" nevyžiadané.

Legenda

Spôsob využívania pozemku
18 Pozemok, na ktorom je dvor

Spoločná nehnutelnosť
1 Pozemok nie je spoločnou nehnuteľnosťou

Umiestnenie pozemku
1 Pozemok je umiestnený v zastavanom území obce

PARCELY registra „E" nevyžiadané.

STAVBY nevyžiadané.

ČASŤ B: VLASTNÍCI A INÉ OPRÁVNENÉ OSOBY Z PRÁVA K NEHNUTEĽNOSTI

Vlastník Počet vlastníkov: 1

Poradové číslo	Titul, priezvisko, meno, rodné meno / Názov Miesto trvalého pobytu / Sídlo Dátum narodenia, rodné číslo / IČO / Iný identifikačný údaj	Spoluvlastnícky podiel
1	**Mesto Moldava nad Bodvou, Školská 2, Moldava nad Bodvou, PSČ 045 01, SR, IČO: 324451**	1/1

Titul nadobudnutia:
ZIADOST NA ZAPIS OBJEKTOV NA ZAKLADE ROZHODNUTIA O PRIDELENI C.S.PODLA C.Z-696/93 ZO DNA 20.12.1993
- žiadosť o zápis GP.č. 242-322-1156/93. Z-13/94
- Titulom kupy pod c. V 12/94 zo dna 21.2.1994
- ziadost o zapis budov c. r. 22/94 podla c. Z - 172/94 zo dna 24.3.1994
-ZIADOST O ZAPIS PODLA Z-140/94 ZO DNA 4.3.1994 NA ZAKL. G.P-241-006/93-2/93
- ziadost o zapis do KN c.r. 324/94 z 16.6.1994 c.Z - 409/94
- ziadost o zapis budov c.r. 51/94,48/94,49/94,47/94, zo dna 16.11.1994 c. Z - 761/94
- ziadost o zapis budovy c.r. 781/92 zo dna 31.8.1992 c. Z - 752/94
Ziadost o zapis budovy c.r.2/95 zo dna 14.2.1995 c. Z - 78/95
Zapis domu podla Z 653/95
Ziadost o zapis domu podla Z 655/95
Ziadost o zapis budovy
Ziadost o zapis budovy.Rozhod.o urceni c.s. c.28/95.Geom.pl.zak.c.241-88/91-16/94/b. Z-554/95
Ziadost o zapis budovy,Rozhodnutie o urceni c.s. c.34/95, Geom.plan c. 30249449-41/95 Z-675/95
Ziadost o zapis budovy podla Z-1066/95
-ziadost o zapis prechodu vlastnictva podla Z-936/95
-zapis budovy c.2/96 podla Z-66/96
Z 461/96- Ziadost o zapis- c.j.1319/96- podla GP.c.:30249449-35/95
Rozdelenie parciel,Geom.pl.c.30249449-24/96 - Z-631/96
Z 729/96- Zapis budov- Rozhodnutie MsU z 12.6.1996 c.18/98 o urceni sup.c.
Preverenie LV na zaklade X - 34/96 zo dna 2.7.1996
- Delimitacny protokol c.54/1996/OU/Ba-III podla par.2 zak.c.138/1991 Zb- Z 581/96
- Ziadost o zapis GP.c.32700202-241-15/94
Zapis do KN, Geom. plan c. 32700202-8/96. Z-730/96
Zapis do KN, rozhodnutie o urceni c.s., c.j.17/96. Z-731/96
- Z 1405/96- Delimitacny protokol c.54/1996/OU/Ba-IV- podla zak.c.138/1991 Zb
Z-202/97 - Ziadost o zapis podla geom.pl.c.32700202-4/96,
geom.pl.c.32700202-3/96
Z-282/97 - Ziadost o zapis,rozdelenie parciel podla
geom.pl.zak. c. 30249449-75/96,32700202-46/96
Z-1254/97 - Ziadost o zapis parc.c.1351/104 do KN podla;
-geom.pl.zak.c.30249449-74/96,
-geom.pl.zak.c.32700202-8/97
Z-892/97 - Zapis parc.c.1228/24,budovy c.s.1122 do KN,
-geom.pl.zak.c.30249449-31/97,
-rozhod.o urceni c.s. c.52/97
7/98 - Žiadosť o rozdelenie parciel
parc.č.1894/5 - geom.pl.č.32700202-62/97
parc.č.1776,1781/1,1781/2 - geom.pl.č. 30249449-242-38/94
Geom.č.241-88/91-23/92/b - vz.234/93
Z-94/98 - Zápis parciel odčlenených od parc.č.1894/5 podľa
geom.pl.zák.č.32700202-42/97
Z-146/98 - Zápis obytných blokov
Z-780/98 - Žiadosť o doplnenie zápisu užívania stavby na parc.č.1155
- Z-1208/98 - Žiadosť o zápis parciel odčlenených od parcely
1097/3 podľa geom. plánu zák.č.32700202-30/98
- Zápis budovy - Z-404/98
- Zápis budov - Z-1497/98
- Zápis parc.č.1894/249 odčlenenej od parc.č.1894/5 podľa
geom.pl.č.32700202-15/98 Z-1235/98
- Rozhodnutie Čís.: Poľn.98/02215 Ing.Chv. zo dňa 4.1.1999
na zmenu druhu pozemku zo zastavanej plochy na záhradu-
-parc.č.1544/22. R-1/99
- Zápis parciel č.1894/250,1894/251,1894/252 odčlenených
od parc.č.1894/5 podľa geom.pl.č.67/98. Z-1754/98
- Zápis parciel - geom.pl.č.31303973-8/98. Z-54/99
Žiadosť o zápis budov podľa listiny o určení súpisného čísla č.j.:28/99 a GP:58/1999-č.Z 1820/99
Z 41/93-žiadosť o zápis parciel a budov zo dňa 29.1.1993-40/93
GPč.24/99, Z-702/2000
- tit.osved.o vydržaní vl.práva k nehnut.č.N 318/00 zo dňa 30.11.2000 podľa zák.č.323/92 Zb. Z-1393/00
- zápis GPč.:54/2001 Z-909/01
- zmena správcu na par.č.31,par.č.103 podľa Z-252/02
- zmena správcu na par.č.833/4 podľa Z-257/02
- zápis GPč.:11/2001 Z-384/02
- tit.kúpy podľa V 541/02 zo dňa 17.7.2002
- zápis rozost.budovy,stav.povolenie č.2401/86/Ju zo dňa 15.12.1986,potvrdenie MsÚ Moldava n/Bod.,GPč.:112/1999 Z-629/02
- tit.delimitácie podľa zák.č.138/1991 Zb.o majetku obcí č.j.2005/2002 Z-1293/02
- tit.delimitácie podľa zák.č.138/1991 Zb.o majetku obcí č.j.20/2002 Z-1399/02
- žiadosť o zápis GP: 13/2003 podľa Z 445/2003
- zápis GPč.:2/2003 podľa Z-521/03
- zápis GPč.:37/2003 Z-1256/03
- zápis GPč.:54/2003 podľa Z-1261/03 - PVZ 53/04

- zápis GP č.15/2003 podľa Z-1264/03
- zápis budov,rozhodnutie o určení súp.čísla č.j.3038/2033/04, č.j.3041/2035/04, č.j.3039/2034/04 zo dňa 6.5.2004, GPč.:14/2004 Z-531/04
- zápis vrátnice,garáže,rozhodnutie o určení súp.čísla č.j.3660/2286/04, č.j.3661/2287/04 zo dňa 18.6.2004, GPč.:25/2004 Z-707/04
- zápis nehnut.,GPč.:57/2003, V 629/04 - PVZ 426/04
- zápis GPč.:97/2003 podľa Z-744/04
- tit.kúpy podľa V 1017/04 zo dňa 24.1.2005
- zápis GPč.:99/2004 podľa Z-58/06
- titl. kúpnej zmluvy zo dňa 25.5.2007 pod č. V 397/07 - PVZ - 249/07
- zápis inkubátorového domu a trafostanice, rozhodnutie o určení súp.čísla č.j.6475/1596/06, č.j.6476/1597/06 zo dňa 11.12.2006, GPč.:69/2006 Z-1469/06
- zápis GPč.:47/2006 - PVZ 439/06
- Z 1060/97- Dodatok č. 54/1997/OU/Ba -IV k protokolu o delimitacii nehn. majetku podla §2 zák.č.138/1991 Zb.
- zápis GPč.:4/2007, rozhod.č.97/3652 zo dňa 1.12.1997 Z-647/07. - č.z.384/2007
- zápis GP:30249449-34/2006; Z-849/06
- zámenná zmluva podľa V 371/04 zo dňa 8.11.2005, GPč.:55/2004
- zápis GPč.:75/2007 Z-89/08 - č.z.143/2008
- zápis GPč.:45/2007 Z-52/08 - č.z.169/2008
- zápis GPč.:47/2007 Z-163/08 - č.z.254/2008
- titl. kúpnej zmluvy zo dňa 7.8.2009 pod č. V 665/09 - č.z. 406/09
- tit. kúpnej zmluvy č. V- 644/09 zo dňa 30.7.2009- č.z. 400/09
- rozhodnutie Správy katastra Ke - okolie o oprave chyby v kat. operáte podľa § 59 zák.č. 162/1995 Z.z. zo dňa 27.7.2009 - X 69/2009ID - č.z. 399/09
- tit.kúpy V 453/09 z 22.6.2009 - č.z.328/2009
- tit.kúpy V 1037/09 z 4.12.2009 - č.z.667/2009
- rozhodnutie X-94/2009/Ta z 23.11.2009 - č.z.629/2009
- rozhodnutie Správy Katastra KE - okolie č. X-36/2009/Sv zo dňa 13.5.2009. - č.z.257/2009
- titl. kúpnej zmluvy zo dňa 22.12.2008 pod č. V 1863/08 - č.z. 905/08
- titl. kúpnej zmluvy zo dňa 18.1.2010 pod č. V 1185/09 - č.z. 72/10
- titl. kúpnej zmluvy zo dňa 18.2.2010 pod č. V 68/10 - č.z. 163/10
- rozhodnutie č. X-11/2010/Sv z 29.3.2010 - č.z.310/2010
- tit.kúpy V 283/09 z 21.5.2009, GPč.:65/2007, ZPMZ č.1111 2E. - č.z.330/2010
- tit.zámennej zmluvy V 212/10 z 19.5.2010 - č.z.404/2010
- GP č. 7/2004, Z- 1122/10 - č.z. 669/10
- zápis GP č.35/2010, R-172/10, č.z.696/10
- zápis GP č.67/2009 podľa V1144/10, č.z.823/10
- tit. protokol o prechode vlastníckeho práva SR k nehnut. majetku do vlastníctva obce podľa § 14 ods. 1 zák. č. 138/1991 Zb., Z 184/11, č.z.204/11
- tit. X - 60/2011/Ta zo dňa 2.8.2011 - rozhodnutie - č.z.551/11
Z-1553/11 zo dňa 11.11.2011 - protokol o prechode vlastníckeho práva podľa § 14 ods.1 zák. č. 138/1991 Zb. - č.z.667/11
Z-1400/11 zo dňa 10.10.2011- rozhodnutie o zmene druhu pozemku - č.z.691/11
V- 996/11 zo dňa 8.12.2011 - kúpna zmluva, GP č.70/2011 - č.z.719/11
Z-473/12 zo dňa 23.4.2012- zápis stavby, GP č.12/2009 - č.z.336/12
V-269/13 zo dňa 9.4.2013 - kúpna zmluva - č.z.191/13
- V 1106/13 zo dňa 25.9.2013 - kúpna zmluva - č.z. 553/13
V-1296/13 zo dňa 10.12.2013 - kúpna zmluva - č.z.734/13
Z-1771/13 zo dňa 17.12.2013- rozhodnutie o zrušení súpisného čísla, č.171/1491-1492/2014 - č.z.188/14
V-993/14 zo dňa 19.8.2014- zámenná zmluva č. 3/2014/ZZ podľa GP č.12/2014, 17/2014 - č.z.474/14
V-1012/14 zo dňa 22.9.2014 - zámenná zmluva, GP č.33/2014 - č.z.556/14
- OU-KS-KO1- X 26/2016/Ta - rozhodnutie zo dňa 13.6.2016 - č.z. 519/16
- V-890/2016 z 18.07.2016 - zámenná zmluva, GP:37016610-3/2016 - č.z.538/16
- Z 1652/16 zo dňa 13.10.2016 - žiadosť o výmaz stavby, potvrdenie MsÚ zo dňa 4.10.2016 a oznámenie MsÚ č. 1281/16 o zrušení súp. čísla zo dňa 7.10.2016 - č.z. 903/16
Z 1400/17 zo dňa 2.10.2017-zmena druhu stavby na základe hospodárskej zmluvy zo dňa 1.2.1988-č.z.644/17
- V 802/18 zo dňa 25.7.2018 - kúpna zmluva - č.z. 431/18
- Z 513/19 zo dňa 4.4.2019 - protokol o prechode vlastníckeho práva na základe § 14 ods. 1 zák.č. 138/1991 Zb. - 431/19
- Z 788/2019 zo dňa 21.5.2019 - žiadosť o zápis správcu, Zriaďovacia listina Mestského kultúrneho strediska v Moldave nad Bodvou č. 12 zo dňa 21.12.1995 - č.z. 529/19
- Z 970/19 zo dňa 27.6.2019 - žiadosť o zápis správy, zmluva o zverení majetku mesta správy č. 443/2019 zo dňa 24.6.2019, protokol o zverení majetku mesta do správy - č.z. 615/19
- Z 233/20 zo dňa 7.2.2020 - žiadosť o zápis budovy, potvrdenie MsÚ č. 1/2020 zo dňa 23.1.2020 o určení súp. čísla - č.z. 238/20
- V 570/98 zo dňa 17.11.1998 - kúpna zmluva, GPč.: 241-88/91-23/92/b - č.z. 281/20
- V 191/93 zo dňa 22.7.1993 - kúpna zmluva, GPč.: 243-322-33-91, GPč.: 241-006/93-8/93/b - č.z. 282/20
- V 190/93 zo dňa 22.7.1993 - kúpna zmluva, GPč.: 243-322-33-91, GPč.: 241-006/93-8/93/b - č.z. 282/20
- V 233/93 zo dňa 18.8.1993 - kúpna zmluva, GPč.: 243-322-33-91, GPč.: 241-006/93-8/93/b - č.z. 282/20
- V 234/93 zo dňa 18.8.1993 - kúpna zmluva, GPč.: 243-322-33-91, GPč.: 241-006/93-8/93/b - č.z. 282/20
- V 231/93 zo dňa 18.8.1993 - kúpna zmluva, GPč.: 243-322-33-91, GPč.: 241-006/93-8/93/b - č.z. 283/20
- V 232/93 zo dňa 18.8.1993 - kúpna zmluva, GPč.: 243-322-33-91, GPč.: 241-006/93-8/93/b - č.z. 283/20
- V 282/2020 zo dňa 29.6.2020 - zámenná zmluva, GP č. 27/2019 - č.z. 439/20
- OU-KS-KO1- X 31/2020/Ta - rozhodnutie zo dňa 6.8.2020 - č.z. 583/20
- Z 885/21 zo dňa 10.5.2021 - protokol č. 04636/2020-OV-0250179/20-00 o odovzdaní pozemkov podľa ustanovení

§ 2d ods. 1, 2 a § 14d ods. 1 zákona č. 138/1991 Zb. - č.z. 558/21
- tit.kúpy podľa V 1443/07 zo dňa 7.12.2007- č.z. 632/07

Iné údaje:
GP.č.: 32700202 - 8/97
- Geom.pl.zák.č. 243-3602-201/88
- zápis GPč.:30249449-85/96 podľa Z-52/07
GPč.:35/2007 podľa V 611/2007 - č.z.335/2007
- zápis GPč.:68/2004 podľa Z-450/08 - č.z.326/2008
- zápis GPč.:28/2008 podľa Z-921/08 - č.z.592/2008
GP: 1/2008
GPč.:29/2008 - č.z.892/2008
GPč.:13/2009, V 663/09 z 31.7.2009 - č.z.396/2009
- zápis GPč.:17/2009, R-109/09 - č.z.466/2009
- rozhodnutie č.2009/01535-Pá z 17.7.2009 R-124/09 - č.z.457/2009
- zápis GPč.:61/2008 R-21/09 - č.z.160/2009
- zápis GPč.:58/2006 - č.z.26/2009
- GPč.:49/2009 - č.z.360/2010
- GPč.57/2009 - č.z.377/2010
- rozhodnutie č. 2010/01141-Pá zo dňa 27.5.2010, R- 107/10 - č.z. 553/10
- zápis GP. č. 24/2010 , R-122/10, č.z.605/10
- GPč.:1/2009 - č.z.619/2010
- zápis GP č. 33/2010, R- 149/10 - č.z. 631/10
R-98/12 zo dňa 9.5.2012- zápis GP č.4/2012 - č.z.328/12
R-99/12 zo dňa 9.5.2012- zápis GP č. 50/2011 - č.z.360/12
- R 135/13 zo dňa 15.5.2013 - žiadosť o zápis GPč. 44660685-7/2013 - č.z. 364/13
R-226/13 zo dňa 2.7.2013- zápis GP č.7/2013 - č.z.466/13
R-431/13 zo dňa 15.11.2013- zápis GP č.115/2013 - č.z.692/13
- R 285/16 zo dňa 22.8.2016 - žiadosť o zápis GPč.: 58/2016
- GPč.: 268/2015 - č.z. 755/16
- R 447/16 zo dňa 29.12.2016 - žiadosť o zápis GPč.: 42/2016, GPč.: 43/2016 - č.z. 103/17
- R-94/2017 z 31.03.2017 - zápis GP:37016610-88/2016 a 37016610-89/2016 (stojiská podzemných kontajnerov), rozhodnutie č.KR 14/2017-1/2017 - č.z.307/17
- GPč.: 80/2016 - č.z. 342/17
- GPč.: 333/2017 - č.z. 743/17
- GP č. 7/2017 - č.z. 86/18
- GP č. 10/2017 - č.z. 90/18
- GP č. 19/2017 - č.z. 269/18
- R-179/2018 z 29.05.2018 - žiadosť o zápis, GP:37016610-74/2017 - č.z.454/18
- R 304/18 zo dňa 6.9.2018 - žiadosť o zápis GPč.: 30/2018, kolaudačné rozhodnutie č. 6976/2018 zo dňa 30.7.2018 - č.z. 668/18
- R 173/19 zo dňa 20.3.2019 - žiadosť o zápis GPč. 11/2019, stanovisko OU-KS-PLO-2019/004500 zo dňa 28.2.2019 - č.z. 398/19
- R 258/19 zo dňa 24.7.2019 - žiadosť o zápis GPč.: 44/2019 - č.z. 667/19
- GP č. 1/2020 - č.z. 466/20
- R 338/20 zo dňa 28.8.2020 - žiadosť o zápis GPč.: 24/2020, rozhodnutie MsÚ Č. 1307/2020 zo dňa 17.7.2020 o užívaní stavby - č.z. 750/20
- GPč.: 51155052-25/2020 - č.z. 773/20
- R 57/2021 zo dňa 22.2.2021 - stanovisko č. OU-KS-PLO1-2021/003157-002 zo dňa 18.2.2021 k zmene druhu pozemku - č.z. 249/21
- GP č. 44307837-65/2020 - č.z. 599/21
- GPč.: 191/2021 - č.z. 884/21
- GP č. 13/2020 - č.z. 1038/21
- GP č. 42/2019 - č.z. 298/22
- R 467/2022 zo dňa 26.10.2022 - žiadosť o zápis GP č. 78/2021, rozhodnutie č. 221/2022 zo dňa 28.03.2022 o užívaní stavby - č.z. 1107/22
- R 87/2023 zo dňa 24.02.2023 - odstránenie kódu ochrany - č.z. 196/23
- GPč.: 32/2021 - č.z. 596/23
- R 427/23 zo dňa 6.11.2023 - žiadosť o zmenu užívania stavby, rozhodnutie OcÚ č. 184/2023 zo dňa 3.11.2023 o užívaní stavby - č.z. 898/23
- GPč.: 83/2023 - č.z. 127/24
- R 97/2024 zo dňa 13.03.2024 - žiadosť o zápis GP č. 33/2024 (G1-74/2024), rozhodnutie č. 2092/2023 zo dňa 11.09.2023 o užívaní stavby - č.z. 251/24
- R 91/24 zo dňa 8.3.2024 - žiadosť o zmenu spôsobu užívania, rozhodnutie MsÚ č. 2408/2023 zo dňa 3.1.2024 o užívaní stavby, GPč.: 83/2023 - č.z. 354/24
- R 164/24 zo dňa 26.4.2024 - žiadosť o zápis stavby, rozhodnutie OcÚ č. 163/2022 zo dňa 20.10.2022 o užívaní stavby, GPč.: 46/2022 - č.z. 420/24

Poznámky	K nehnuteľnosti
Pozemky parcelné číslo C 998/4, C 1123/3, C 1967/8 sú v obvode projektu pozemkových úprav podľa Rozhodnutia č. UO-KS-PLO1-2021/000463	-
- P 189/2023 zo dňa 30.08.2023 - poznamenáva sa zákaz vlastníka nakladať s pozemkami štátu a obce podľa § 11 ods. 27 zákona č. 330/1991 Zb. o pozemkových úpravách k dátumu 08.03.2023 a to parcely CKN č. 998/4, 1123/3, 1967/8 - č.z. 593/23	-

Správca

Počet správcov: 4

Poradové číslo	Titul, priezvisko, meno, rodné meno / Názov Miesto trvalého pobytu / Sídlo Dátum narodenia, rodné číslo / IČO / Iný identifikačný údaj	K nehnuteľnosti K vlastníkovi
2	**Základná škola, Severná 21, Moldava nad Bodvou, PSČ 045 01, SR, IČO: 35544295**	
	Titul nadobudnutia: - Z-1513/2017 z 27.10.2017 - zmluva o zverení majetku mesta do správy správcu - č.z.809/17	
	Iné údaje: - K vlastníkovi č. 1 je správa k nehnuteľnostiam reg. C na parcelné čísla 1020/405, 1020/406, 1020/407, 1020/408.	
	Poznámky	K nehnuteľnosti
	Pozemky parcelné číslo C 998/4, C 1123/3, C 1967/7, C 1967/8 sú v obvode projektu pozemkových úprav podľa Rozhodnutia č. UO-KS-PLO1-2021/000463	-
3	**Základná škola a gymnázium s vyučovacím jazykom maďarským Moldava nad Bodovu, Čsl.armády 15, Moldava nad Bodvou, PSČ 045 01, SR, IČO: 31302904**	
	Titul nadobudnutia: - Z-1514/2017 z 27.10.2017 - zmluva o zverení majetku mesta do správy správcu - č.z.810/17	
	Iné údaje: K vlastníkovi č. 1 je správa k nehnuteľnostiam reg.C KN na parcelné čísla 1351/118, 1351/121, 1351/124.	
	Poznámky	K nehnuteľnosti
	Pozemky parcelné číslo C 998/4, C 1123/3, C 1967/7, C 1967/8 sú v obvode projektu pozemkových úprav podľa Rozhodnutia č. UO-KS-PLO1-2021/000463	-
4	**Základná škola, Československej armády 15, Moldava nad Bodvou, PSČ 045 01, SR, IČO: 31302912**	
	Titul nadobudnutia: - Z-1515/2017 z 27.10.2017 - zmluva o zverení majetku mesta do správy správcu - č.z.811/17	
	Iné údaje: K vlastníkovi č.1 je správa k nehnuteľnostiam reg. C KN na parcelné čísla 1351/1, 1351/119, 1351/120, 1351/122, 1351/126, 1351/127.	
	Poznámky	K nehnuteľnosti
	Pozemky parcelné číslo C 998/4, C 1123/3, C 1967/7, C 1967/8 sú v obvode projektu pozemkových úprav podľa Rozhodnutia č. UO-KS-PLO1-2021/000463	-
5	**Mestské kultúrne stredisko, Hlavná 58, Moldava nad Bodvou, PSČ 045 01, SR, IČO: 135305**	
	Titul nadobudnutia: - Z 788/2019 zo dňa 21.5.2019 - žiadosť o zápis správcu, Zriaďovacia listina Mestského kultúrneho strediska v Moldave nad Bodvou č. 12 zo dňa 21.12.1995 - č.z. 529/19 - Z 970/19 zo dňa 27.6.2019 - žiadosť o zápis správy, zmluva o zverení majetku mesta správy č. 443/2019 zo dňa 24.6.2019, protokol o zverení majetku mesta do správy - č.z. 615/19 - V 1787/2021 zo dňa 28.12.2021 - kúpna zmluva - č.z. 1077/21	
	Iné údaje: K vlastníkovi č. 1 je správa k nehnuteľnostiam reg. C KN na parc.č. 31 - múzeum s.č. 113, parc.č. 103 - kultúrny dom s.č. 147, parc.č. 106/1 - kino s.č. 146 K vlastníkovi č. 1 je pod por.č. 5 správa k nehnuteľnostiam v časti A-LV na parcelné číslo reg. CKN 106/2 - amfiteáter s.č. 75	
	Poznámky	K nehnuteľnosti
	Pozemky parcelné číslo C 998/4, C 1123/3, C 1967/7, C 1967/8 sú v obvode projektu pozemkových úprav podľa Rozhodnutia č. UO-KS-PLO1-2021/000463	-

Nájomca - Neevidovaní

Iná oprávnená osoba - Neevidovaní

Iné údaje - nepriradené

Pzkn.vl.č. 1976, 330, 2022, 1835, 1453, 2064

- GPč.: 108/2018 - č.z. 608/18

- GPč.: 14/2018 - č.z. 185/20

ČASŤ C: ŤARCHY

K nehnuteľnosti K vlastníkovi	Obsah
Vlastník poradové číslo 1	Pod V 1019/03 vzniká vecné bremeno na parc.č. 1352/2, ktoré spočíva v spoluužívaní kanalizačnej šachty na parc.č. 1352/3 vo vlastníctve Rudyho Milana, 23.05.1973 a Moniky r. Dobosovej, 04.08.1974, Moldava nad Bodvou, Severná 22. - PVZ - 526/03
Vlastník poradové číslo 1	Pod V 746/08 vzniká vecné bremeno, spočívajúce v uložení teplovodného potrubia na nehnut. v časti A-LV, par.č.1097/2, par.č.1154 umožniť prístup a údržbu v prospech oprávneného Tepelné hospodárstvo Moldava a.s., ČSA 34, Moldava nad Bodvou, IČO: 36173061. - č.z.479/2008
Vlastník poradové číslo 1	- V zmysle § 23 zák.č.182/93 Z.z. sa k pozemku p.č.1020/81 zriaďuje právo zodpovedajúce vecnému bremenu v prospech vlastníkov bytov v dome, spočívajúce v práve vstupu a prechodu a právo stavby. V-1708/08 - vz.862/08
Vlastník poradové číslo 1	- V zmysle § 23 zák.č.182/93 Z.z. sa k pozemku p.č.1020/76 zriaďuje právo zodpovedajúce vecnému bremenu v prospech vlastníkov bytov v dome, spočívajúce v práve vstupu a prechodu a právo stavby. V-1709/08 - vz.864/08
Vlastník poradové číslo 1	- V zmysle § 23 zák.č.182/93 Z.z. sa k pozemku p.č.1020/83 zriaďuje právo zodpovedajúce vecnému bremenu v prospech vlastníkov bytov v dome, spočívajúce v práve vstupu a prechodu a právo stavby. V-1710/08 - vz.865/08
Vlastník poradové číslo 1	Pod V 799/09 zriaďuje sa záložné právo na nehnuteľnosti v časti A-LV, par.č.1097/41 s inkubátorovým domom s.č.1290, par.č.1097/42 s trafostanicou s.č.1291, ktoré zabezpečuje pohľadávku Národnej Agentúry pre rozvoj malého a stredného podnikania, Záhradnícka 153, 821 08 Bratislava 2, IČO:30845301. - č.z. 516/2009
Vlastník poradové číslo 1	Pod V 1829/08 vzniká vecné bremeno v prospech oprávneného Tepelné hospodárstvo Moldava, a. s. ul. ČSA 34, Moldava n/Bod., ktoré spočíva v práve uloženia a údržby inžinieských sietí (teplovodu) v nevyhnutnom rozsahu na par.č.1020/2, par.č.1020/101, par.č.1020/103, par.č.1097/12 v súlade s GPč:56/2008. - č.z.91/2009
Vlastník poradové číslo 1	Pod Z 750/11 zriaďuje sa zákonné vecné bremeno v zmysle § 151o občianskeho zákonníka a § 10 ods. 1) a 5) Zákona NR SR č. 656/2004 Z.z., v znení novely č. 293/2009 Z.z. v prospech Východoslovenská distribučná , a.s., Mlynská 31, 042 91 Košice, IČO: 36 599 361 spočívajúce v práve vstupu na pozemky KN C č.1096/1, 833/1, 569, 568, 566, 1102/1 za účelom umiestnenia, prevádzky, údržby a opráv energetických zariadení v rozsahu podľa GP č. 445/2010 vyhotoveného fy GEODETIC spol. s r.o., IČO: 31 691 501. - č.z.449/11
Vlastník poradové číslo 1	Pod Z-1656/11 zo dňa 30.11.2011 vzniká vecné bremeno spočívajúce v práve zriaďovať a prevádzkovať verejné siete a stavať ich vedenia na nehnut. v časti A-LV, parc.č. 1020/158, 1020/58 podľa zákona č. 610/2003 Z.z. o elektronických komunikáciách v prospech oprávneného Alternet, s.r.o., Popradská 12, Košice, IČO: 36576204 - č.z.716/11, 331/15
Vlastník poradové číslo 1	Pod V-89/13 zo dňa 9.4.2013 zriaďuje sa vecné bremeno spočívajúce v práve prechodu a prejazdu cez pozemok registra C KN p.č. 1352/46 na dobu od 1.1.2013 do 1.1.2042 v prospech: Ondrej Zágoni rod. Zágoni nar. 7.5.1958, Helena Zágoniová rod. Ignáthová nar. 4.4.1961, JUDr. Peter Paulinský rod. Paulinský nar. 13.7.1983, Ing. Eugen Paulinský rod. Paulinský nar. 23.1.1975, Tibor Maťáš rod. Maťáš nar. 20.3.1948, Mária Maťášová rod. Dévaiová nar. 10.1.1949, Monika Kiráľová rod. Maťášová nar. 1.1.1979 - č.z.192/13
Vlastník poradové číslo 1	Pod V-206/12 zo dňa 28.5.2013 zriaďuje sa vecné bremeno spočívajúce v povinnoti: a) strpieť umiestnenie teplovodu a jeho príslušenstva tak, ako je zakreslené v GP č.35/2011 a č.47/2011 vyhotovený Štefanom Salmášom, Geodet, Moldava nad Bodvou b) strpieť vstup a vjazd oprávneného na nehnut., prechod a prejazd oprávneného cez nehnut. pri umiestnení, prevádzke, údržbe a opravách teplovodu c) zdržať sa akýchkoľvek činností, ktoré môžu ohroziť bezpečnosť a prevádzkyschopnosť Teplovodu vrátane výstavby objektov a zariadení a výsadby trvalých porastov v ochrannom pásme okolo Teplovodu v súlade so zák.č. 657/2004 Z.z. o tepelnej energetike na nehnut. v časti A-LV, pozemok registra C KN parc.č.762, 1228/1, 1241 v prospech Danubian Biogas, s.r.o., IČO: 44085354, Hlboká 3, Šaľa - č.z.294/13
Vlastník poradové číslo 1	Pod V-1364/14 zo dňa 16.12.2014 zriaďuje sa vecné bremeno na nehnut. v časti A-LV, pozemok reg. C KN parc.č. 1020/2- zast. pl. a nádvoria o výmere 101239 m2 spočívajúce v povinnosti: a) strpieť právo prechodu a prejazdu cez dotknutý pozemok tak, ako je to určené geometrickým plánom č. 38/2014 na vyznačenie vecného bremena a priznanie práva prechodu a prejazdu vo vyznačenom rozsahu zo dňa 28.08.2014 vyhotoveným Štefanom Salmášom GEODET a overeným Okresným úradom Košice- okolie dňa 10.09.2014 pod č.217/2014 b) strpieť vstup osôb vrátane tretích osôb, ktoré budú pre oprávneného zabezpečovať údržbu, vjazd technických zariadení a dopravných prostriedkov na pozemok na nevyhnutný čas a v nevyhnutnom rozsahu za účelom údržby v prospech pozemkov reg. C KN parc.č. 980/110, 980/112, 980/114, 1896/15, 1896/16, 1896/17 (LV č.513) - č.z.712/14

Vlastník poradové číslo 1	- Pod V 1640/15 zo dňa 20.1.2016 vzniká vecné bremeno - spočívajúce v povinnosti povinného z vecného bremena strpieť zriadenie, uloženie, užívanie, prevádzkovanie, opravy a údržbu inžinierskych sietí: SO 182201 - preložka káblov Slovak Telekom, a.s., SO 180 901 - splašková kanalizácia, SO 180 802 - rozvod vody v termináli, SO 180 804 - rozvod plynu, SO 182 303 - rozvody NN, SO 182 501 - prípojka 22kV, po celú dobu životnosti stavby, vrátane podobjektov, umiestnenie stavieb v súlade s vydaným stavebným povolením - zmenou stavby pred jej dokončením č.j.: 371/2014,OU-KS-OSZP 2014/005928 a 19826/2014/C343-SŽDD/54209, v rozsahu stanovenom GPč.: 287/2015 na parc. reg C č. 1107/1, 2, 3 a 5 v prospech Slovenskej republiky - Železnice Slovenskej republiky, Bratislava v skrátenej forme" ŽSR", Klemensova 8, 813 61 Bratislava, IČO: 31364501 - č.z. 56/16
Vlastník poradové číslo 1	- Pod V 1417/18 zo dňa 2.1.2019 vzniká vecné bremeno spočívajúce v práve: a) strpieť opravy, údržby, modernizácie, rekonštrukcie a akékoľvek stavebné opravy, úpravy, údržby a umiestnenie stavebného objektu, b) trpieť vstup a vjazd oprávneného na slúžiace pozemky, prechod a prejazd oprávneného cez slúžiace pozemky k nehnuteľnostiam v časti A-LV parc. reg. CKN č. 1225, 1345/6, 1345/15, 1348/7, 1354, 1487/4 a to v rozsahu vymedzenom GPč.: 18/2018 a GPč.: 20/2018 v prospech Tepelné hospodárstvo Moldava, a.s., IČO: 36173061, Československej armády 34, 045 01 Moldava nad Bodvou - č.z. 23/19
Vlastník poradové číslo 1	Pod V-449/12 zo dňa 23.7.2012 vzniká vecné bremeno na nehnut. v časti A-LV, parcela registra C KN č. 1020/288 spočívajúceho v povinnosti Povinného z vecného bremena strpieť umiestnenie, prevádzkovanie a využívanie rozvodov tepla a rozvodov studenej vody v priestoroch Kotolne Oprávneným z vecného bremena a rovnako strpieť vstup a zotrvanie Oprávneného z vecného bremena v priestoroch Kotolne v nevyhnutnom rozsahu za účelom umiestnenia, prevádzkovania, opravy, údržby a rekonštrukcie rozvodov tepla a rozvodov studenej vody. Vecné bremeno sa zriaďuje na dobu neurčitú a bezodplatne v prospech vlastníka stavby so s.č. 1324 na pozemku registra C KN s parc.č. 1020/339 - č.z.361/12
Vlastník poradové číslo 1	- Pod V 245/21 zo dňa 7.4.2021 vzniká vecné bremeno spočívajúce v práve umiestnenia Zmiešanej zástavby KISS rozšírenie NN distribučnej sústavy ulica Kalvinská a jeho príslušenstva na nehnuteľnosti v časti A-LV parc. reg. CKN č. 1107/1 a to v rozsahu vyznačenom GPč.: 15/2019 v prospech Východoslovenská distribučná, a.s., Mlynská 31, 042 91 Košice, IČO: 36599361 - č.z. 303/21
Vlastník poradové číslo 1	- Pod V 246/21 zo dňa 7.4.2021 vzniká vecné bremeno spočívajúce v práve umiestnenia Zmiešanej zástavby KISS rozšírenie NN distribučnej sústavy ulica Kalvinská a jeho príslušenstva na nehnuteľnosti v časti A-LV parc. reg. CKN č. 1107/1, 1107/4 a 1107/5 a to v rozsahu vyznačenom GPč.: 14/2019 v prospech Východoslovenská distribučná, a.s., Mlynská 31, 042 91 Košice, IČO: 36599361 - č.z. 304/21
Vlastník poradové číslo 1	- Pod V 518/20 zo dňa 21.4.2021 vzniká vecné bremeno spočívajúce v práve umiestnenia elektro - energetického zariadenia na nehnuteľnosti v časti A-LV parc. reg. CKN č. 1097/12 a to v rozsahu vyznačenom GPč.: 301/2019 v prospech Východoslovenská distribučná, a.s., Mlynská 31, 042 91 Košice, IČO: 36599361 - č.z. 349/21
Vlastník poradové číslo 1	- Pod V 1310/22 zo dňa 19.9.2022 vzniká vecné bremeno spočívajúce v povinnosti povinného z vecného bremena strpieť umiestnenie elektro - energetického zariadenia na nehnuteľnosti v časti A-LV parc. reg. CKN č. 654/4 a 1106 a to v rozsahu vyznačenom GPč.: 121/2014 v prospech Východoslovenská distribučná, a.s., Mlynská 31, 042 91 Košice, IČO: 36599361 - č.z. 932/22
Vlastník poradové číslo 1	- Pod V 1033/2023 zo dňa 25.08.2023 vzniká vecné bremeno "in personam" spočívajúce v povinnosti povinného strpieť umiestnenie elektro-energetického zariadenia na nehnuteľnosti v časti A-LV parc. reg. C KN č. 1798/1, 1802, 1894/5 a to v rozsahu podľa G1-465/2022 a G1-466/2022 v prospech Východoslovenská distribučná, a.s., Mlynská 31, 042 91 Košice, IČO: 36599361 - č.z. 580/23

Výpis je nepoužiteľný na právne úkony

Úrad geodézie, kartografie a katastra Slovenskej republiky

VÝPIS Z KATASTRA NEHNUTEĽNOSTÍ

Okres	: 806	Košice - okolie	Dátum vyhotovenia	:	15.7.2024
Obec	: 521698	Moldava nad Bodvou	Čas vyhotovenia	:	12:48:29
Katastrálne územie	: 838322	Moldava nad Bodvou	Údaje platné k	:	12.7.2024 18:00:00

Výpis je nepoužiteľný na právne úkony

VÝPIS Z LISTU VLASTNÍCTVA č. 1533 ČIASTOČNÝ

ČASŤ A: MAJETKOVÁ PODSTATA

Parcely registra „C" evidované na katastrálnej mape Počet parciel: 1

Parcelné číslo	Výmera v m^2	Druh pozemku	Spôsob využívania pozemku	Druh chránenej nehnuteľnosti	Spoločná nehnuteľnosť	Umiestnenie pozemku	Druh právneho vzťahu
1348/7	876	**Ostatná plocha**	29		1	1	
Iné údaje: Bez zápisu							

Ostatné PARCELY registra „C" nevyžiadané.

Legenda

Spôsob využívania pozemku
29 Pozemok, na ktorom je okrasná záhrada, uličná a sídlisková zeleň, park a iná funkčná zeleň a lesný pozemok na rekreačné a poľovnícke využívanie

Spoločná nehnutelnosť
1 Pozemok nie je spoločnou nehnuteľnosťou

Umiestnenie pozemku
1 Pozemok je umiestnený v zastavanom území obce

PARCELY registra „E" nevyžiadané.

STAVBY nevyžiadané.

ČASŤ B: VLASTNÍCI A INÉ OPRÁVNENÉ OSOBY Z PRÁVA K NEHNUTEĽNOSTI

Vlastník Počet vlastníkov: 1

Poradové číslo	Titul, priezvisko, meno, rodné meno / Názov Miesto trvalého pobytu / Sídlo Dátum narodenia, rodné číslo / IČO / Iný identifikačný údaj	Spoluvlastnícky podiel
1	**Mesto Moldava nad Bodvou, Školská 2, Moldava nad Bodvou, PSČ 045 01, SR, IČO: 324451**	1/1

Titul nadobudnutia:
ZIADOST NA ZAPIS OBJEKTOV NA ZAKLADE ROZHODNUTIA O PRIDELENI C.S.PODLA C.Z-696/93 ZO DNA 20.12.1993
- žiadosť o zápis GP.č. 242-322-1156/93. Z-13/94
- Titulom kupy pod c. V 12/94 zo dna 21.2.1994
- ziadost o zapis budov c. r. 22/94 podla c. Z - 172/94 zo dna 24.3.1994
-ZIADOST O ZAPIS PODLA Z-140/94 ZO DNA 4.3.1994 NA ZAKL. G.P-241-006/93-2/93
- ziadost o zapis do KN c.r. 324/94 z 16.6.1994 c.Z - 409/94
- ziadost o zapis budov c.r. 51/94,48/94,49/94,47/94, zo dna 16.11.1994 c. Z - 761/94
- ziadost o zapis budovy c.r. 781/92 zo dna 31.8.1992 c. Z - 752/94
Ziadost o zapis budovy c.r.2/95 zo dna 14.2.1995 c. Z - 78/95
Zapis domu podla Z 653/95
Ziadost o zapis domu podla Z 655/95
Ziadost o zapis budovy
Ziadost o zapis budovy.Rozhod.o urceni c.s. c.28/95.Geom.pl.zak.c.241-88/91-16/94/b. Z-554/95
Ziadost o zapis budovy,Rozhodnutie o urceni c.s. c.34/95, Geom.plan c. 30249449-41/95 Z-675/95
Ziadost o zapis budovy podla Z-1066/95
-ziadost o zapis prechodu vlastnictva podla Z-936/95
-zapis budovy c.2/96 podla Z-66/96
Z 461/96- Ziadost o zapis- c.j.1319/96- podla GP.c.:30249449-35/95
Rozdelenie parciel,Geom.pl.c.30249449-24/96 - Z-631/96
Z 729/96- Zapis budov- Rozhodnutie MsU z 12.6.1996 c.18/98 o urceni sup.c.
Preverenie LV na zaklade X - 34/96 zo dna 2.7.1996
- Delimitacny protokol c.54/1996/OU/Ba-III podla par.2 zak.c.138/1991 Zb- Z 581/96
- Ziadost o zapis GP.c.32700202-241-15/94
Zapis do KN, Geom. plan c. 32700202-8/96. Z-730/96
Zapis do KN, rozhodnutie o urceni c.s., c.j.17/96. Z-731/96
- Z 1405/96- Delimitacny protokol c.54/1996/OU/Ba-IV- podla zak.c.138/1991 Zb
Z-202/97 - Ziadost o zapis podla geom.pl.c.32700202-4/96,
geom.pl.c.32700202-3/96
Z-282/97 - Ziadost o zapis,rozdelenie parciel podla
geom.pl.zak. c. 30249449-75/96,32700202-46/96
Z-1254/97 - Ziadost o zapis parc.c.1351/104 do KN podla;
-geom.pl.zak.c.30249449-74/96,
-geom.pl.zak.c.32700202-8/97
Z-892/97 - Zapis parc.c.1228/24,budovy c.s.1122 do KN,
-geom.pl.zak.c.30249449-31/97,
-rozhod.o urceni c.s. c.52/97
7/98 - Žiadosť o rozdelenie parciel
parc.č.1894/5 - geom.pl.č.32700202-62/97
parc.č.1776,1781/1,1781/2 - geom.pl.č. 30249449-242-38/94
Geom.č.241-88/91-23/92/b - vz.234/93
Z-94/98 - Zápis parciel odčlenených od parc.č.1894/5 podľa
geom.pl.zák.č.32700202-42/97
Z-146/98 - Zápis obytných blokov
Z-780/98 - Žiadosť o doplnenie zápisu užívania stavby na parc.č.1155
- Z-1208/98 - Žiadosť o zápis parciel odčlenených od parcely
1097/3 podľa geom. plánu zák.č.32700202-30/98
- Zápis budovy - Z-404/98
- Zápis budov - Z-1497/98
- Zápis parc.č.1894/249 odčlenenej od parc.č.1894/5 podľa
geom.pl.č.32700202-15/98 Z-1235/98
- Rozhodnutie Čís.: Poľn.98/02215 Ing.Chv. zo dňa 4.1.1999
na zmenu druhu pozemku zo zastavanej plochy na záhradu-
-parc.č.1544/22. R-1/99
- Zápis parciel č.1894/250,1894/251,1894/252 odčlenených
od parc.č.1894/5 podľa geom.pl.č.67/98. Z-1754/98
- Zápis parciel - geom.pl.č.31303973-8/98. Z-54/99
Žiadosť o zápis budov podľa listiny o určení súpisného čísla č.j.:28/99 a GP:58/1999-č.Z 1820/99
Z 41/93-žiadosť o zápis parciel a budov zo dňa 29.1.1993-40/93
GPč.24/99, Z-702/2000
- tit.osved.o vydržaní vl.práva k nehnut.č.N 318/00 zo dňa 30.11.2000 podľa zák.č.323/92 Zb. Z-1393/00
- zápis GPč.:54/2001 Z-909/01
- zmena správcu na par.č.31,par.č.103 podľa Z-252/02
- zmena správcu na par.č.833/4 podľa Z-257/02
- zápis GPč.:11/2001 Z-384/02
- tit.kúpy podľa V 541/02 zo dňa 17.7.2002
- zápis rozost.budovy,stav.povolenie č.2401/86/Ju zo dňa 15.12.1986,potvrdenie MsÚ Moldava n/Bod.,GPč.:112/1999 Z-629/02
- tit.delimitácie podľa zák.č.138/1991 Zb.o majetku obcí č.j.2005/2002 Z-1293/02
- tit.delimitácie podľa zák.č.138/1991 Zb.o majetku obcí č.j.20/2002 Z-1399/02
- žiadosť o zápis GP: 13/2003 podľa Z 445/2003
- zápis GPč.:2/2003 podľa Z-521/03
- zápis GPč.:37/2003 Z-1256/03
- zápis GPč.:54/2003 podľa Z-1261/03 - PVZ 53/04

- zápis GP č.15/2003 podľa Z-1264/03
- zápis budov,rozhodnutie o určení súp.čísla č.j.3038/2033/04, č.j.3041/2035/04, č.j.3039/2034/04 zo dňa 6.5.2004, GPč.:14/2004 Z-531/04
- zápis vrátnice,garáže,rozhodnutie o určení súp.čísla č.j.3660/2286/04, č.j.3661/2287/04 zo dňa 18.6.2004, GPč.:25/2004 Z-707/04
- zápis nehnut.,GPč.:57/2003, V 629/04 - PVZ 426/04
- zápis GPč.:97/2003 podľa Z-744/04
- tit.kúpy podľa V 1017/04 zo dňa 24.1.2005
- zápis GPč.:99/2004 podľa Z-58/06
- titl. kúpnej zmluvy zo dňa 25.5.2007 pod č. V 397/07 - PVZ - 249/07
- zápis inkubátorového domu a trafostanice, rozhodnutie o určení súp.čísla č.j.6475/1596/06, č.j.6476/1597/06 zo dňa 11.12.2006, GPč.:69/2006 Z-1469/06
- zápis GPč.:47/2006 - PVZ 439/06
- Z 1060/97- Dodatok č. 54/1997/OU/Ba -IV k protokolu o delimitacii nehn. majetku podla §2 zák.č.138/1991 Zb.
- zápis GPč.:4/2007, rozhod.č.97/3652 zo dňa 1.12.1997 Z-647/07. - č.z.384/2007
- zápis GP:30249449-34/2006; Z-849/06
- zámenná zmluva podľa V 371/04 zo dňa 8.11.2005, GPč.:55/2004
- zápis GPč.:75/2007 Z-89/08 - č.z.143/2008
- zápis GPč.:45/2007 Z-52/08 - č.z.169/2008
- zápis GPč.:47/2007 Z-163/08 - č.z.254/2008
- titl. kúpnej zmluvy zo dňa 7.8.2009 pod č. V 665/09 - č.z. 406/09
- tit. kúpnej zmluvy č. V- 644/09 zo dňa 30.7.2009- č.z. 400/09
- rozhodnutie Správy katastra Ke - okolie o oprave chyby v kat. operáte podľa § 59 zák.č. 162/1995 Z.z. zo dňa 27.7.2009 - X 69/2009ID - č.z. 399/09
- tit.kúpy V 453/09 z 22.6.2009 - č.z.328/2009
- tit.kúpy V 1037/09 z 4.12.2009 - č.z.667/2009
- rozhodnutie X-94/2009/Ta z 23.11.2009 - č.z.629/2009
- rozhodnutie Správy Katastra KE - okolie č. X-36/2009/Sv zo dňa 13.5.2009. - č.z.257/2009
- titl. kúpnej zmluvy zo dňa 22.12.2008 pod č. V 1863/08 - č.z. 905/08
- titl. kúpnej zmluvy zo dňa 18.1.2010 pod č. V 1185/09 - č.z. 72/10
- titl. kúpnej zmluvy zo dňa 18.2.2010 pod č. V 68/10 - č.z. 163/10
- rozhodnutie č. X-11/2010/Sv z 29.3.2010 - č.z.310/2010
- tit.kúpy V 283/09 z 21.5.2009, GPč.:65/2007, ZPMZ č.1111 2E. - č.z.330/2010
- tit.zámennej zmluvy V 212/10 z 19.5.2010 - č.z.404/2010
- GP č. 7/2004, Z- 1122/10 - č.z. 669/10
- zápis GP č.35/2010, R-172/10, č.z.696/10
- zápis GP č.67/2009 podľa V1144/10, č.z.823/10
- tit. protokol o prechode vlastníckeho práva SR k nehnut. majetku do vlastníctva obce podľa § 14 ods. 1 zák. č. 138/1991 Zb., Z 184/11, č.z.204/11
- tit. X - 60/2011/Ta zo dňa 2.8.2011 - rozhodnutie - č.z.551/11
Z-1553/11 zo dňa 11.11.2011 - protokol o prechode vlastníckeho práva podľa § 14 ods.1 zák. č. 138/1991 Zb. - č.z.667/11
Z-1400/11 zo dňa 10.10.2011- rozhodnutie o zmene druhu pozemku - č.z.691/11
V- 996/11 zo dňa 8.12.2011 - kúpna zmluva, GP č.70/2011 - č.z.719/11
Z-473/12 zo dňa 23.4.2012- zápis stavby, GP č.12/2009 - č.z.336/12
V-269/13 zo dňa 9.4.2013 - kúpna zmluva - č.z.191/13
- V 1106/13 zo dňa 25.9.2013 - kúpna zmluva - č.z. 553/13
V-1296/13 zo dňa 10.12.2013 - kúpna zmluva - č.z.734/13
Z-1771/13 zo dňa 17.12.2013- rozhodnutie o zrušení súpisného čísla, č.171/1491-1492/2014 - č.z.188/14
V-993/14 zo dňa 19.8.2014- zámenná zmluva č. 3/2014/ZZ podľa GP č.12/2014, 17/2014 - č.z.474/14
V-1012/14 zo dňa 22.9.2014 - zámenná zmluva, GP č.33/2014 - č.z.556/14
- OU-KS-KO1- X 26/2016/Ta - rozhodnutie zo dňa 13.6.2016 - č.z. 519/16
- V-890/2016 z 18.07.2016 - zámenná zmluva, GP:37016610-3/2016 - č.z.538/16
- Z 1652/16 zo dňa 13.10.2016 - žiadosť o výmaz stavby, potvrdenie MsÚ zo dňa 4.10.2016 a oznámenie MsÚ č. 1281/16 o zrušení súp. čísla zo dňa 7.10.2016 - č.z. 903/16
Z 1400/17 zo dňa 2.10.2017-zmena druhu stavby na základe hospodárskej zmluvy zo dňa 1.2.1988-č.z.644/17
- V 802/18 zo dňa 25.7.2018 - kúpna zmluva - č.z. 431/18
- Z 513/19 zo dňa 4.4.2019 - protokol o prechode vlastníckeho práva na základe § 14 ods. 1 zák.č. 138/1991 Zb. - 431/19
- Z 788/2019 zo dňa 21.5.2019 - žiadosť o zápis správcu, Zriaďovacia listina Mestského kultúrneho strediska v Moldave nad Bodvou č. 12 zo dňa 21.12.1995 - č.z. 529/19
- Z 970/19 zo dňa 27.6.2019 - žiadosť o zápis správy, zmluva o zverení majetku mesta správy č. 443/2019 zo dňa 24.6.2019, protokol o zverení majetku mesta do správy - č.z. 615/19
- Z 233/20 zo dňa 7.2.2020 - žiadosť o zápis budovy, potvrdenie MsÚ č. 1/2020 zo dňa 23.1.2020 o určení súp. čísla - č.z. 238/20
- V 570/98 zo dňa 17.11.1998 - kúpna zmluva, GPč.: 241-88/91-23/92/b - č.z. 281/20
- V 191/93 zo dňa 22.7.1993 - kúpna zmluva, GPč.: 243-322-33-91, GPč.: 241-006/93-8/93/b - č.z. 282/20
- V 190/93 zo dňa 22.7.1993 - kúpna zmluva, GPč.: 243-322-33-91, GPč.: 241-006/93-8/93/b - č.z. 282/20
- V 233/93 zo dňa 18.8.1993 - kúpna zmluva, GPč.: 243-322-33-91, GPč.: 241-006/93-8/93/b - č.z. 282/20
- V 234/93 zo dňa 18.8.1993 - kúpna zmluva, GPč.: 243-322-33-91, GPč.: 241-006/93-8/93/b - č.z. 282/20
- V 231/93 zo dňa 18.8.1993 - kúpna zmluva, GPč.: 243-322-33-91, GPč.: 241-006/93-8/93/b - č.z. 283/20
- V 232/93 zo dňa 18.8.1993 - kúpna zmluva, GPč.: 243-322-33-91, GPč.: 241-006/93-8/93/b - č.z. 283/20
- V 282/2020 zo dňa 29.6.2020 - zámenná zmluva, GP č. 27/2019 - č.z. 439/20
- OU-KS-KO1- X 31/2020/Ta - rozhodnutie zo dňa 6.8.2020 - č.z. 583/20
- Z 885/21 zo dňa 10.5.2021 - protokol č. 04636/2020-OV-0250179/20-00 o odovzdaní pozemkov podľa ustanovení

§ 2d ods. 1, 2 a § 14d ods. 1 zákona č. 138/1991 Zb. - č.z. 558/21
- tit.kúpy podľa V 1443/07 zo dňa 7.12.2007- č.z. 632/07

Iné údaje:
GP.č.: 32700202 - 8/97
- Geom.pl.zák.č. 243-3602-201/88
- zápis GPč.:30249449-85/96 podľa Z-52/07
GPč.:35/2007 podľa V 611/2007 - č.z.335/2007
- zápis GPč.:68/2004 podľa Z-450/08 - č.z.326/2008
- zápis GPč.:28/2008 podľa Z-921/08 - č.z.592/2008
GP: 1/2008
GPč.:29/2008 - č.z.892/2008
GPč.:13/2009, V 663/09 z 31.7.2009 - č.z.396/2009
- zápis GPč.:17/2009, R-109/09 - č.z.466/2009
- rozhodnutie č.2009/01535-Pá z 17.7.2009 R-124/09 - č.z.457/2009
- zápis GPč.:61/2008 R-21/09 - č.z.160/2009
- zápis GPč.:58/2006 - č.z.26/2009
- GPč.:49/2009 - č.z.360/2010
- GPč.57/2009 - č.z.377/2010
- rozhodnutie č. 2010/01141-Pá zo dňa 27.5.2010, R- 107/10 - č.z. 553/10
- zápis GP. č. 24/2010 , R-122/10, č.z.605/10
- GPč.:1/2009 - č.z.619/2010
- zápis GP č. 33/2010, R- 149/10 - č.z. 631/10
R-98/12 zo dňa 9.5.2012- zápis GP č.4/2012 - č.z.328/12
R-99/12 zo dňa 9.5.2012- zápis GP č. 50/2011 - č.z.360/12
- R 135/13 zo dňa 15.5.2013 - žiadosť o zápis GPč. 44660685-7/2013 - č.z. 364/13
R-226/13 zo dňa 2.7.2013- zápis GP č.7/2013 - č.z.466/13
R-431/13 zo dňa 15.11.2013- zápis GP č.115/2013 - č.z.692/13
- R 285/16 zo dňa 22.8.2016 - žiadosť o zápis GPč.: 58/2016
- GPč.: 268/2015 - č.z. 755/16
- R 447/16 zo dňa 29.12.2016 - žiadosť o zápis GPč.: 42/2016, GPč.: 43/2016 - č.z. 103/17
- R-94/2017 z 31.03.2017 - zápis GP:37016610-88/2016 a 37016610-89/2016 (stojiská podzemných kontajnerov), rozhodnutie č.KR 14/2017-1/2017 - č.z.307/17
- GPč.: 80/2016 - č.z. 342/17
- GPč.: 333/2017 - č.z. 743/17
- GP č. 7/2017 - č.z. 86/18
- GP č. 10/2017 - č.z. 90/18
- GP č. 19/2017 - č.z. 269/18
- R-179/2018 z 29.05.2018 - žiadosť o zápis, GP:37016610-74/2017 - č.z.454/18
- R 304/18 zo dňa 6.9.2018 - žiadosť o zápis GPč.: 30/2018, kolaudačné rozhodnutie č. 6976/2018 zo dňa 30.7.2018 - č.z. 668/18
- R 173/19 zo dňa 20.3.2019 - žiadosť o zápis GPč. 11/2019, stanovisko OU-KS-PLO-2019/004500 zo dňa 28.2.2019 - č.z. 398/19
- R 258/19 zo dňa 24.7.2019 - žiadosť o zápis GPč.: 44/2019 - č.z. 667/19
- GP č. 1/2020 - č.z. 466/20
- R 338/20 zo dňa 28.8.2020 - žiadosť o zápis GPč.: 24/2020, rozhodnutie MsÚ Č. 1307/2020 zo dňa 17.7.2020 o užívaní stavby - č.z. 750/20
- GPč.: 51155052-25/2020 - č.z. 773/20
- R 57/2021 zo dňa 22.2.2021 - stanovisko č. OU-KS-PLO1-2021/003157-002 zo dňa 18.2.2021 k zmene druhu pozemku - č.z. 249/21
- GP č. 44307837-65/2020 - č.z. 599/21
- GPč.: 191/2021 - č.z. 884/21
- GP č. 13/2020 - č.z. 1038/21
- GP č. 42/2019 - č.z. 298/22
- R 467/2022 zo dňa 26.10.2022 - žiadosť o zápis GP č. 78/2021, rozhodnutie č. 221/2022 zo dňa 28.03.2022 o užívaní stavby - č.z. 1107/22
- R 87/2023 zo dňa 24.02.2023 - odstránenie kódu ochrany - č.z. 196/23
- GPč.: 32/2021 - č.z. 596/23
- R 427/23 zo dňa 6.11.2023 - žiadosť o zmenu užívania stavby, rozhodnutie OcÚ č. 184/2023 zo dňa 3.11.2023 o užívaní stavby - č.z. 898/23
- GPč.: 83/2023 - č.z. 127/24
- R 97/2024 zo dňa 13.03.2024 - žiadosť o zápis GP č. 33/2024 (G1-74/2024), rozhodnutie č. 2092/2023 zo dňa 11.09.2023 o užívaní stavby - č.z. 251/24
- R 91/24 zo dňa 8.3.2024 - žiadosť o zmenu spôsobu užívania, rozhodnutie MsÚ č. 2408/2023 zo dňa 3.1.2024 o užívaní stavby, GPč.: 83/2023 - č.z. 354/24
- R 164/24 zo dňa 26.4.2024 - žiadosť o zápis stavby, rozhodnutie OcÚ č. 163/2022 zo dňa 20.10.2022 o užívaní stavby, GPč.: 46/2022 - č.z. 420/24

Poznámky	K nehnuteľnosti
Pozemky parcelné číslo C 998/4, C 1123/3, C 1967/8 sú v obvode projektu pozemkových úprav podľa Rozhodnutia č. UO-KS-PLO1-2021/000463	-
- P 189/2023 zo dňa 30.08.2023 - poznamenáva sa zákaz vlastníka nakladať s pozemkami štátu a obce podľa § 11 ods. 27 zákona č. 330/1991 Zb. o pozemkových úpravách k dátumu 08.03.2023 a to parcely CKN č. 998/4, 1123/3, 1967/8 - č.z. 593/23	-

Správca

Počet správcov: 4

Poradové číslo	Titul, priezvisko, meno, rodné meno / Názov Miesto trvalého pobytu / Sídlo Dátum narodenia, rodné číslo / IČO / Iný identifikačný údaj	K nehnuteľnosti K vlastníkovi
2	**Základná škola, Severná 21, Moldava nad Bodvou, PSČ 045 01, SR, IČO: 35544295**	
	Titul nadobudnutia: - Z-1513/2017 z 27.10.2017 - zmluva o zverení majetku mesta do správy správcu - č.z.809/17	
	Iné údaje: - K vlastníkovi č. 1 je správa k nehnuteľnostiam reg. C na parcelné čísla 1020/405, 1020/406, 1020/407, 1020/408.	
	Poznámky	K nehnuteľnosti
	Pozemky parcelné číslo C 998/4, C 1123/3, C 1967/7, C 1967/8 sú v obvode projektu pozemkových úprav podľa Rozhodnutia č. UO-KS-PLO1-2021/000463	-
3	**Základná škola a gymnázium s vyučovacím jazykom maďarským Moldava nad Bodovu, Čsl.armády 15, Moldava nad Bodvou, PSČ 045 01, SR, IČO: 31302904**	
	Titul nadobudnutia: - Z-1514/2017 z 27.10.2017 - zmluva o zverení majetku mesta do správy správcu - č.z.810/17	
	Iné údaje: K vlastníkovi č. 1 je správa k nehnuteľnostiam reg.C KN na parcelné čísla 1351/118, 1351/121, 1351/124.	
	Poznámky	K nehnuteľnosti
	Pozemky parcelné číslo C 998/4, C 1123/3, C 1967/7, C 1967/8 sú v obvode projektu pozemkových úprav podľa Rozhodnutia č. UO-KS-PLO1-2021/000463	-
4	**Základná škola, Československej armády 15, Moldava nad Bodvou, PSČ 045 01, SR, IČO: 31302912**	
	Titul nadobudnutia: - Z-1515/2017 z 27.10.2017 - zmluva o zverení majetku mesta do správy správcu - č.z.811/17	
	Iné údaje: K vlastníkovi č.1 je správa k nehnuteľnostiam reg. C KN na parcelné čísla 1351/1, 1351/119, 1351/120, 1351/122, 1351/126, 1351/127.	
	Poznámky	K nehnuteľnosti
	Pozemky parcelné číslo C 998/4, C 1123/3, C 1967/7, C 1967/8 sú v obvode projektu pozemkových úprav podľa Rozhodnutia č. UO-KS-PLO1-2021/000463	-
5	**Mestské kultúrne stredisko, Hlavná 58, Moldava nad Bodvou, PSČ 045 01, SR, IČO: 135305**	
	Titul nadobudnutia: - Z 788/2019 zo dňa 21.5.2019 - žiadosť o zápis správcu, Zriaďovacia listina Mestského kultúrneho strediska v Moldave nad Bodvou č. 12 zo dňa 21.12.1995 - č.z. 529/19 - Z 970/19 zo dňa 27.6.2019 - žiadosť o zápis správy, zmluva o zverení majetku mesta správy č. 443/2019 zo dňa 24.6.2019, protokol o zverení majetku mesta do správy - č.z. 615/19 - V 1787/2021 zo dňa 28.12.2021 - kúpna zmluva - č.z. 1077/21	
	Iné údaje: K vlastníkovi č. 1 je správa k nehnuteľnostiam reg. C KN na parc.č. 31 - múzeum s.č. 113, parc.č. 103 - kultúrny dom s.č. 147, parc.č. 106/1 - kino s.č. 146 K vlastníkovi č. 1 je pod por.č. 5 správa k nehnuteľnostiam v časti A-LV na parcelné číslo reg. CKN 106/2 - amfiteáter s.č. 75	
	Poznámky	K nehnuteľnosti
	Pozemky parcelné číslo C 998/4, C 1123/3, C 1967/7, C 1967/8 sú v obvode projektu pozemkových úprav podľa Rozhodnutia č. UO-KS-PLO1-2021/000463	-

Nájomca - Neevidovaní

Iná oprávnená osoba - Neevidovaní

Iné údaje - nepriradené

Pzkn.vl.č. 1976, 330, 2022, 1835, 1453, 2064

- GPč.: 108/2018 - č.z. 608/18

- GPč.: 14/2018 - č.z. 185/20

ČASŤ C: ŤARCHY

K nehnuteľnosti K vlastníkovi	Obsah
Vlastník poradové číslo 1	Pod V 1019/03 vzniká vecné bremeno na parc.č. 1352/2, ktoré spočíva v spoluužívaní kanalizačnej šachty na parc.č. 1352/3 vo vlastníctve Rudyho Milana, 23.05.1973 a Moniky r. Dobosovej, 04.08.1974, Moldava nad Bodvou, Severná 22. - PVZ - 526/03
Vlastník poradové číslo 1	Pod V 746/08 vzniká vecné bremeno, spočívajúce v uložení teplovodného potrubia na nehnut. v časti A-LV, par.č.1097/2, par.č.1154 umožniť prístup a údržbu v prospech oprávneného Tepelné hospodárstvo Moldava a.s., ČSA 34, Moldava nad Bodvou, IČO: 36173061. - č.z.479/2008
Vlastník poradové číslo 1	- V zmysle § 23 zák.č.182/93 Z.z. sa k pozemku p.č.1020/81 zriaďuje právo zodpovedajúce vecnému bremenu v prospech vlastníkov bytov v dome, spočívajúce v práve vstupu a prechodu a právo stavby. V-1708/08 - vz.862/08
Vlastník poradové číslo 1	- V zmysle § 23 zák.č.182/93 Z.z. sa k pozemku p.č.1020/76 zriaďuje právo zodpovedajúce vecnému bremenu v prospech vlastníkov bytov v dome, spočívajúce v práve vstupu a prechodu a právo stavby. V-1709/08 - vz.864/08
Vlastník poradové číslo 1	- V zmysle § 23 zák.č.182/93 Z.z. sa k pozemku p.č.1020/83 zriaďuje právo zodpovedajúce vecnému bremenu v prospech vlastníkov bytov v dome, spočívajúce v práve vstupu a prechodu a právo stavby. V-1710/08 - vz.865/08
Vlastník poradové číslo 1	Pod V 799/09 zriaďuje sa záložné právo na nehnuteľnosti v časti A-LV, par.č.1097/41 s inkubátorovým domom s.č.1290, par.č.1097/42 s trafostanicou s.č.1291, ktoré zabezpečuje pohľadávku Národnej Agentúry pre rozvoj malého a stredného podnikania, Záhradnícka 153, 821 08 Bratislava 2, IČO:30845301. - č.z. 516/2009
Vlastník poradové číslo 1	Pod V 1829/08 vzniká vecné bremeno v prospech oprávneného Tepelné hospodárstvo Moldava, a. s. ul. ČSA 34, Moldava n/Bod., ktoré spočíva v práve uloženia a údržby inžinieských sietí (teplovodu) v nevyhnutnom rozsahu na par.č.1020/2, par.č.1020/101, par.č.1020/103, par.č.1097/12 v súlade s GPč:56/2008. - č.z.91/2009
Vlastník poradové číslo 1	Pod Z 750/11 zriaďuje sa zákonné vecné bremeno v zmysle § 151o občianskeho zákonníka a § 10 ods. 1) a 5) Zákona NR SR č. 656/2004 Z.z., v znení novely č. 293/2009 Z.z. v prospech Východoslovenská distribučná , a.s., Mlynská 31, 042 91 Košice, IČO: 36 599 361 spočívajúce v práve vstupu na pozemky KN C č.1096/1, 833/1, 569, 568, 566, 1102/1 za účelom umiestnenia, prevádzky, údržby a opráv energetických zariadení v rozsahu podľa GP č. 445/2010 vyhotoveného fy GEODETIC spol. s r.o., IČO: 31 691 501. - č.z.449/11
Vlastník poradové číslo 1	Pod Z-1656/11 zo dňa 30.11.2011 vzniká vecné bremeno spočívajúce v práve zriaďovať a prevádzkovať verejné siete a stavať ich vedenia na nehnut. v časti A-LV, parc.č. 1020/158, 1020/58 podľa zákona č. 610/2003 Z.z. o elektronických komunikáciách v prospech oprávneného Alternet, s.r.o., Popradská 12, Košice, IČO: 36576204 - č.z.716/11, 331/15
Vlastník poradové číslo 1	Pod V-89/13 zo dňa 9.4.2013 zriaďuje sa vecné bremeno spočívajúce v práve prechodu a prejazdu cez pozemok registra C KN p.č. 1352/46 na dobu od 1.1.2013 do 1.1.2042 v prospech: Ondrej Zágoni rod. Zágoni nar. 7.5.1958, Helena Zágoniová rod. Ignáthová nar. 4.4.1961, JUDr. Peter Paulinský rod. Paulinský nar. 13.7.1983, Ing. Eugen Paulinský rod. Paulinský nar. 23.1.1975, Tibor Maťáš rod. Maťáš nar. 20.3.1948, Mária Maťášová rod. Dévaiová nar. 10.1.1949, Monika Kiráľová rod. Maťášová nar. 1.1.1979 - č.z.192/13
Vlastník poradové číslo 1	Pod V-206/12 zo dňa 28.5.2013 zriaďuje sa vecné bremeno spočívajúce v povinnoti: a) strpieť umiestnenie teplovodu a jeho príslušenstva tak, ako je zakreslené v GP č.35/2011 a č.47/2011 vyhotovený Štefanom Salmášom, Geodet, Moldava nad Bodvou b) strpieť vstup a vjazd oprávneného na nehnut., prechod a prejazd oprávneného cez nehnut. pri umiestnení, prevádzke, údržbe a opravách teplovodu c) zdržať sa akýchkoľvek činností, ktoré môžu ohroziť bezpečnosť a prevádzkyschopnosť Teplovodu vrátane výstavby objektov a zariadení a výsadby trvalých porastov v ochrannom pásme okolo Teplovodu v súlade so zák.č. 657/2004 Z.z. o tepelnej energetike na nehnut. v časti A-LV, pozemok registra C KN parc.č.762, 1228/1, 1241 v prospech Danubian Biogas, s.r.o., IČO: 44085354, Hlboká 3, Šaľa - č.z.294/13
Vlastník poradové číslo 1	Pod V-1364/14 zo dňa 16.12.2014 zriaďuje sa vecné bremeno na nehnut. v časti A-LV, pozemok reg. C KN parc.č. 1020/2- zast. pl. a nádvoria o výmere 101239 m2 spočívajúce v povinnosti: a) strpieť právo prechodu a prejazdu cez dotknutý pozemok tak, ako je to určené geometrickým plánom č. 38/2014 na vyznačenie vecného bremena a priznanie práva prechodu a prejazdu vo vyznačenom rozsahu zo dňa 28.08.2014 vyhotoveným Štefanom Salmášom GEODET a overeným Okresným úradom Košice- okolie dňa 10.09.2014 pod č.217/2014 b) strpieť vstup osôb vrátane tretích osôb, ktoré budú pre oprávneného zabezpečovať údržbu, vjazd technických zariadení a dopravných prostriedkov na pozemok na nevyhnutný čas a v nevyhnutnom rozsahu za účelom údržby v prospech pozemkov reg. C KN parc.č. 980/110, 980/112, 980/114, 1896/15, 1896/16, 1896/17 (LV č.513) - č.z.712/14

Vlastník poradové číslo 1	- Pod V 1640/15 zo dňa 20.1.2016 vzniká vecné bremeno - spočívajúce v povinnosti povinného z vecného bremena strpieť zriadenie, uloženie, užívanie, prevádzkovanie, opravy a údržbu inžinierskych sietí: SO 182201 - preložka káblov Slovak Telekom, a.s., SO 180 901 - splašková kanalizácia, SO 180 802 - rozvod vody v termináli, SO 180 804 - rozvod plynu, SO 182 303 - rozvody NN, SO 182 501 - prípojka 22kV, po celú dobu životnosti stavby, vrátane podobjektov, umiestnenie stavieb v súlade s vydaným stavebným povolením - zmenou stavby pred jej dokončením č.j.: 371/2014,OU-KS-OSZP 2014/005928 a 19826/2014/C343-SŽDD/54209, v rozsahu stanovenom GPč.: 287/2015 na parc. reg C č. 1107/1, 2, 3 a 5 v prospech Slovenskej republiky - Železnice Slovenskej republiky, Bratislava v skrátenej forme" ŽSR", Klemensova 8, 813 61 Bratislava, IČO: 31364501 - č.z. 56/16
Vlastník poradové číslo 1	- Pod V 1417/18 zo dňa 2.1.2019 vzniká vecné bremeno spočívajúce v práve: a) strpieť opravy, údržby, modernizácie, rekonštrukcie a akékoľvek stavebné opravy, úpravy, údržby a umiestnenie stavebného objektu, b) trpieť vstup a vjazd oprávneného na slúžiace pozemky, prechod a prejazd oprávneného cez slúžiace pozemky k nehnuteľnostiam v časti A-LV parc. reg. CKN č. 1225, 1345/6, 1345/15, 1348/7, 1354, 1487/4 a to v rozsahu vymedzenom GPč.: 18/2018 a GPč.: 20/2018 v prospech Tepelné hospodárstvo Moldava, a.s., IČO: 36173061, Československej armády 34, 045 01 Moldava nad Bodvou - č.z. 23/19
Vlastník poradové číslo 1	Pod V-449/12 zo dňa 23.7.2012 vzniká vecné bremeno na nehnut. v časti A-LV, parcela registra C KN č. 1020/288 spočívajúceho v povinnosti Povinného z vecného bremena strpieť umiestnenie, prevádzkovanie a využívanie rozvodov tepla a rozvodov studenej vody v priestoroch Kotolne Oprávneným z vecného bremena a rovnako strpieť vstup a zotrvanie Oprávneného z vecného bremena v priestoroch Kotolne v nevyhnutnom rozsahu za účelom umiestnenia, prevádzkovania, opravy, údržby a rekonštrukcie rozvodov tepla a rozvodov studenej vody. Vecné bremeno sa zriaďuje na dobu neurčitú a bezodplatne v prospech vlastníka stavby so s.č. 1324 na pozemku registra C KN s parc.č. 1020/339 - č.z.361/12
Vlastník poradové číslo 1	- Pod V 245/21 zo dňa 7.4.2021 vzniká vecné bremeno spočívajúce v práve umiestnenia Zmiešanej zástavby KISS rozšírenie NN distribučnej sústavy ulica Kalvinská a jeho príslušenstva na nehnuteľnosti v časti A-LV parc. reg. CKN č. 1107/1 a to v rozsahu vyznačenom GPč.: 15/2019 v prospech Východoslovenská distribučná, a.s., Mlynská 31, 042 91 Košice, IČO: 36599361 - č.z. 303/21
Vlastník poradové číslo 1	- Pod V 246/21 zo dňa 7.4.2021 vzniká vecné bremeno spočívajúce v práve umiestnenia Zmiešanej zástavby KISS rozšírenie NN distribučnej sústavy ulica Kalvinská a jeho príslušenstva na nehnuteľnosti v časti A-LV parc. reg. CKN č. 1107/1, 1107/4 a 1107/5 a to v rozsahu vyznačenom GPč.: 14/2019 v prospech Východoslovenská distribučná, a.s., Mlynská 31, 042 91 Košice, IČO: 36599361 - č.z. 304/21
Vlastník poradové číslo 1	- Pod V 518/20 zo dňa 21.4.2021 vzniká vecné bremeno spočívajúce v práve umiestnenia elektro - energetického zariadenia na nehnuteľnosti v časti A-LV parc. reg. CKN č. 1097/12 a to v rozsahu vyznačenom GPč.: 301/2019 v prospech Východoslovenská distribučná, a.s., Mlynská 31, 042 91 Košice, IČO: 36599361 - č.z. 349/21
Vlastník poradové číslo 1	- Pod V 1310/22 zo dňa 19.9.2022 vzniká vecné bremeno spočívajúce v povinnosti povinného z vecného bremena strpieť umiestnenie elektro - energetického zariadenia na nehnuteľnosti v časti A-LV parc. reg. CKN č. 654/4 a 1106 a to v rozsahu vyznačenom GPč.: 121/2014 v prospech Východoslovenská distribučná, a.s., Mlynská 31, 042 91 Košice, IČO: 36599361 - č.z. 932/22
Vlastník poradové číslo 1	- Pod V 1033/2023 zo dňa 25.08.2023 vzniká vecné bremeno "in personam" spočívajúce v povinnosti povinného strpieť umiestnenie elektro-energetického zariadenia na nehnuteľnosti v časti A-LV parc. reg. C KN č. 1798/1, 1802, 1894/5 a to v rozsahu podľa G1-465/2022 a G1-466/2022 v prospech Východoslovenská distribučná, a.s., Mlynská 31, 042 91 Košice, IČO: 36599361 - č.z. 580/23

Výpis je nepoužiteľný na právne úkony

Názov

Košický > Košice - okolie > Moldava nad Bodvou > k.ú. Moldava nad Bodvou

Meranie a grafické znázornenie je len informatívne a je nepoužiteľné na vytýčenie hraníc pozemkov a osadenie stavieb na pozemky. Vytýčenie hraníc pozemkov a osadenie stavieb na pozemky môže vykonať len odborne

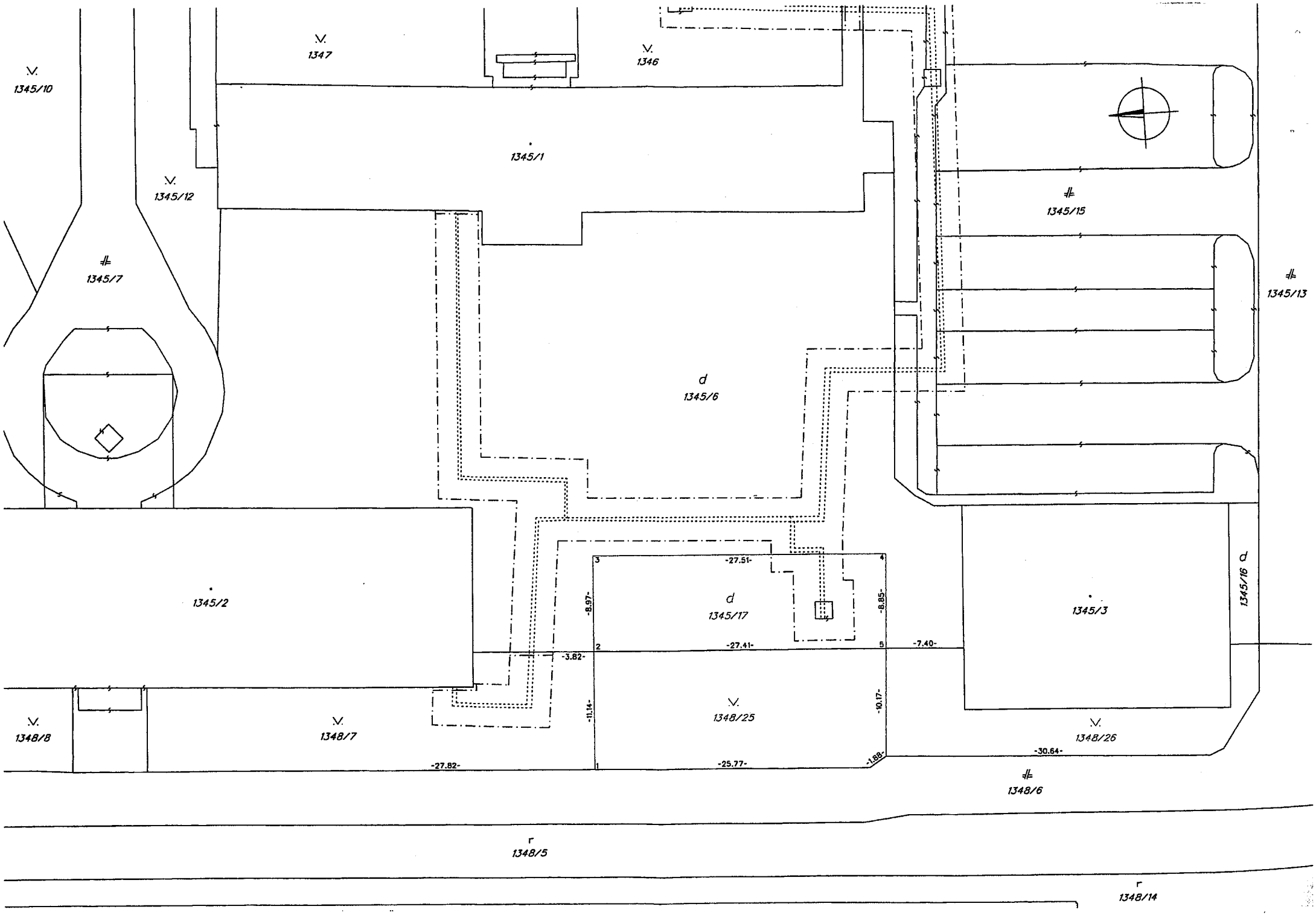
1345/10
1347
1346
1345/1
1345/12
1345/15
1345/7
1345/13
d
1345/6
1345/2
d
1345/17
1345/3
1345/16
1348/25
1348/8
1348/7
1348/26
1348/6
1348/5
1348/14
-27.51-
-27.41-
-25.77-
-27.82-
-30.64-
-8.97-
-8.85-
-3.82-
-7.40-
-11.14-
-10.17-
-1.88-

VÝKAZ VÝMER

Doterajší stav						Zmeny					Nový stav				
Číslo parcely			Výmera		Druh pozemku	Diel číslo	k parcele číslo	m²	od parcely číslo	m²	Číslo parcely	Výmera		Druh pozemku	Vlastník (iná oprav.osoba) adresa, (sídlo)
LV	PK	KN	ha	m²								ha	m²	kód	
					Stav právny je totožný s registrom C KN										
1533		1345/6		2375	zast. pl.						1345/6		2130	zast. pl. 18	Mesto Moldava nad Bodvou, Školská 2 Moldava nad Bodvou
											1345/17		245	zast. pl. 18	detto
1533		1348/7		876	ost. pl.						1348/7		365	ost. pl. 29	detto
											1348/25		305	ost. pl. 29	detto
											1348/26		206	ost. pl. 29	detto
Spolu:				3251									3251		

Legenda: kód spôsobu využívania
18 - Pozemok, na ktorom je dvor
29 - Pozemok, na ktorom je okrasná záhrada, uličná a sídlisková zeleň, park a iná funkčná zeleň a lesný pozemok na rekreačné a poľovnícke využívanie

Správne poplatky zaplatené

Geometrický plán je podkladom na právne úkony, keď údaje doterajšieho stavu výkazu výmer sú zhodné s údajmi platných výpisov z katastra nehnuteľností

Vyhotoviteľ megana s.r.o. RYBNIČNÁ 40 83106 BA VAJNORY IČO: 52 155 277	Kraj Košický	Okres Košice - okolie	Obec Moldava nad Bodvou
	Kat. územie Moldava nad Bodvou	Číslo plánu 334/2023	Mapový list č. Moldava nad Bodvou 3-5/24
	GEOMETRICKÝ PLÁN na oddelenie pozemkov p.č. 1345/17, 1348/25		

Vyhotovil		Autorizačne overil		Úradne overil Meno: Ing. Silvia SZALAYOVÁ	
Dňa: 23.10.2023	Meno: Ing. Katarína Nývltová	Dňa: 23.10.2023	Meno: Ing. Katarína Nývltová	Dňa: 27.10.2023	Číslo: G1-282/2023
Nové hranice boli v prírode označené neboli stabilizované		Náležitosťami a presnosťou zodpovedá predpisom		Overené podľa § 9 zákona NR SR č. 215/1995 Z.z. o geodézii a kartografii	
Záznam podrobného merania (meračský náčrt) č. 1921					
Súradnice bodov označených číslami a ostatné meračské údaje sú uložené vo všeobecnej dokumentácii				Pečiatka a podpis	

LÚ 8.60 - 1997

MESTSKÉ ZASTUPITEĽSTVO V MOLDAVE NAD BODVOU

Uznesenie

z 14. zasadnutia Mestského zastupiteľstva
v Moldave nad Bodvou zo dňa 10. 7. 2024

Číslo: 14/MZ/2024

Uznesenie č. 245/2024

Bod č. 8 Návrh na prenechanie majetku mesta do nájmu z dôvodov hodných osobitného v súlade s článkom 16 Zásad hospodárenia a nakladania s majetkom mesta.

Mestské zastupiteľstvo v Moldave nad Bodvou po prerokovaní materiálu

- **schvaľuje**

nájom nehnuteľnosti – časti pozemkov parc. č. 1345/17, o výmere 245 m2 a parc. č. 1348/25, o výmere 305 m2 odčlenených geometrickým plánom č. 334/2023, vyhotovený dňa 23.10.2023 a úradne overený dňa 27.10.2023 z pozemkov reg. C KN parc. č. 1345/6 a parc. č. 1348/7 v k.ú. Moldava nad Bodvou pre Operačné stredisko záchrannej zdravotnej služby Slovenskej republiky, Trnavská cesta 8/A, P.O.BOX 93, 820 05 Bratislava 25, IČO: 36076643 z dôvodu hodného osobitného zreteľa v súlade s článkom 16 ods. 2. písm. k) Zásad hospodárenia a nakladania s majetkom mesta Moldava nad Bodvou za účelom poskytovania verejnoprospešnej služby a neodkladnej zdravotnej starostlivosti vo výške nájmu 1,- € ročne za predmet nájmu na dobu 10 rokov.

Návrh na uznesenie prijatý trojpätinovou väčšinou prítomných poslancov v zmysle dodržiavania podmienok § 12 ods. 7 zákona č. 369/1990 Zb. o obecnom zriadení v znení neskorších predpisov.

MESTO Moldava n / Bodvou

JUDr. Ing. Slavomír Borovský
primátor mesta
podpísal dňa: 11. 07. 2024

MESTSKÉ ZASTUPITEĽSTVO V MOLDAVE NAD BODVOU

Uznesenie

zo 7. zasadnutia Mestského zastupiteľstva
v Moldave nad Bodvou zo dňa 12. 7. 2023

Číslo: 07/MZ/2023

Uznesenie č. 104/2023

Bod č. 12 Návrh na schválenie zámeru priameho prenájmu časti pozemkov mesta odčlenených geometrickým plánom z pozemkov C KN parc. č. 1345/6 a parc. č. 1348/7 v k.ú. Moldava nad Bodvou a možnosti budúceho prevodu vlastníckeho práva k pozemku pre účel výstavby stanice záchrannej zdravotnej služby.

Mestské zastupiteľstvo v Moldave nad Bodvou podľa § 11 ods. 4 zákona č. 369/1990 Zb. o obecnom zriadení v z. n. p.

- schvaľuje

zámer výstavby jednoposádkovej stanice záchrannej zdravotnej služby na časti pozemkov vo výlučnom vlastníctve Mesta Moldava nad Bodvou odčlenených geometrickým plánom z pozemkov reg. C KN parc. č. 1345/6 a parc. č. 1348/7 v k.ú. Moldava nad Bodvou pre Operačné stredisko záchrannej zdravotnej služby Slovenskej republiky, Trnavská cesta 8/A, P.O.BOX 93, 820 05 Bratislava 25, IČO: 36076643 za účelom poskytovania verejnoprospešnej služby a neodkladnej zdravotnej starostlivosti. Žiadateľ na vlastné náklady zabezpečí vypracovanie geometrického plánu.

Návrh uznesenia bol prijatý nadpolovičnou väčšinou prítomných poslancov v zmysle dodržiavania podmienok § 12 ods. 7 zákona č. 369/1990 Zb. o obecnom zriadení v znení neskorších predpisov.

Slavomír Borovský
mator mesta
v. r.
podpísal dňa: 14. 07. 2023

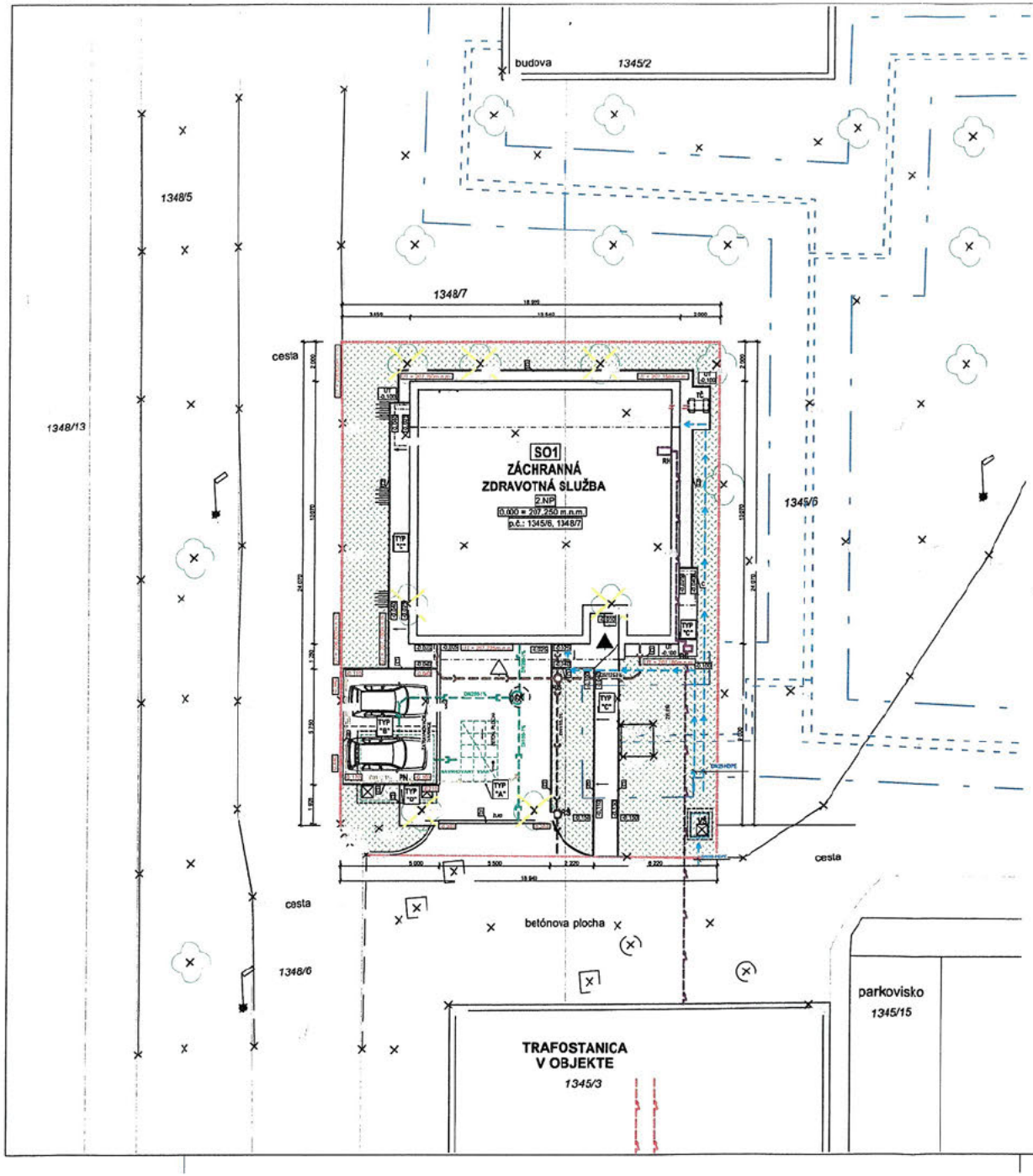

LEGENDA

- HRANICA POZEMKU INVESTORA
- NAVRHOVANÝ OBJEKT - OS ZZS
- PN — NAVRHOVANÁ POŽIARNA NÁDRŽ

NAVRHOVANÉ PRÍPOJKY

- VODOVOD - PRÍPOJKA DN50
  VONKAJŠI VODOVOD - DN 25
- KANALIZÁCIA SPLAŠKOVÁ - DN150
- ODVODNENIE PAROVISKA - FLEXIBILNÁ DRENÁŽNA RÚRA DN100
- KANALIZÁCIA DAŽĎOVÁ- DN200
- NN PRÍPOJKA
- NAVRHOVANÝ VSAK

TČ	TEPELNÉ ČERPADLO
RH	HLAVNÝ EL. ROZVÁDZAČ
RE	ELEKTROMERNÝ ROZVÁDZAČ
RŠ	REVÍZNA ŠACHTA
VŠ	VODOMERNÁ ŠACHTA
PN	POŽIARNA NÁDRŽ

0,000=207,250 mnm/bpv/

Financované Európskou úniou NextGenerationEU | PLÁN OBNOVY | MINISTERSTVO ZDRAVOTNÍCTVA SLOVENSKEJ REPUBLIKY

STAVBA:	JEDNOPOSÁDKOVÁ STANICA ZZS - ZRKADLOVÝ TYPOVÝ OBJEKT
MIESTO STAVBY:	p.č.1348/7, 1345/6 MOLDAVA NAD BODVOU
PARČ:	
ZHOTOVITEĽ:	TEAM T spol. s r.o. PRIEVOZSKÁ 4D, BLOK E 821 09 BRATISLAVA TEL.: 0421 903 725 546
NÁZOV KOMPONENTU:	Komponent 11_Moderná a dostupná zdravotná starostlivosť
NÁZOV INVESTÍCIE:	Investícia 4_Výstavba a obnova staníc záchrannej zdravotnej služby (ZZS)
OBJEDNÁVATEĽ:	OPERAČNÉ STREDISKO ZÁCHRANNEJ ZDRAVOTNEJ SLUŽBY SLOVENSKEJ REPUBLIKY PRÍSPEVKOVÁ ORGANIZÁCIA MINISTERSTVA ZDRAVOTNÍCTVA SR Trnavská cesta 8/A, 821 06 Bratislava
VEDÚCI PROJEKTU:	ING. ĽUDMILA ŠÍROVÁ,
STUPEŇ:	PROJEKT PRE STAVEBNÉ POVOLENIE
NÁZOV VÝKRESU:	KOORDINAČNÁ SITUÁCIA
ČÍSLO A NÁZOV OBJEKTU:	
DÁTUM: 09/2023	ZMENA:
ČÍSLO A NÁZOV ČASTI PROJEKTU:	D KOORDINAČNÁ SITUÁCIA
MIERKA: 1:200	ROZMER VÝK.:
ZODPOVEDNÝ PROJEKTANT ČASTI:	ING.ARCH. VLADIMÍR TALAŠ
VYPRACOVAL / KONTROLOVAL:	ING.ĽUDMILA ŠÍROVÁ,ING. PATRIK BRISUDA
SKRATKA STUPŇA - Č. ČASTI (Č. ZMENY) - Č. ČASTKY:	D.1