MMB-AF3-331/2024

Evidenčné číslo zmluvy ŠVK: **141/2024**

ZMLUVA O VÝPOŽIČKE ZBIERKOVÝCH PREDMETOV Z FONDOV LITERÁRNEHO A HUDOBNÉHO MÚZEA

Uzatvorená podľa § 659 a nasl. Občianskeho zákonníka v platnom znení, Zákona o múzeách a galériách a o ochrane predmetov kultúrnej hodnoty č. 206/2009 Z. z., Výnosu MK SR č. MK-2544/2015-110/11648 o podrobnostiach vykonávania základných odborných činností v múzeách a v galériách a o evidencii predmetov kultúrnej hodnoty a v zmysle Zmluvy o spolupráci č. 129/2024.

Zmluvné strany

Poskytovateľ:	**Štátna vedecká knižnica v Banskej Bystrici**
Sídlo:	Lazovná 9, 975 58 Banská Bystrica
Štatutárny orgán:	PhDr. Oľga Doktorová riaditeľka ŠVK
Právna forma:	Štátna príspevková organizácia
Osoba oprávnená rokovať vo veciach zmluvných:	Mgr. Soňa Šváčová, PhD. vedúca ŠVK – Literárneho a hudobného múzea
Osoba oprávnená rokovať vo veciach realizácie zmluvy:	Mgr. Peter Filín, kurátor
Bankové spojenie:	Štátna pokladnica
Číslo účtu (IBAN):	SK70 8180 0000 0070 0023 9822
IČO:	35987006
DIČ:	2021433172
Kontakt:	

(ďalej len „poskytovateľ“)

Žiadateľ:	**Múzeum mesta Bratislavy**
Sídlo:	Radničná 1, 815 18 Bratislava
Štatutárny orgán:	Mgr. Zuzana Palicová riaditeľka
Právna forma:	Príspevková organizácia Hlavného mesta Bratislavy
Osoba oprávnená rokovať vo veciach realizácie zmluvy:	PhDr. Daniel Hupko, PhD., kurátor literárnych zbierok
Bankové spojenie:	Československá obchodná banka, a. s.
Číslo účtu (IBAN):	SK45 7500 0000 0000 2593 6163
IČO:	00179744
DIČ:	2020801761
Kontakt:	

(ďalej len „žiadateľ“)

Článok I.
Predmet zmluvy

1. Požičiavateľ sa zaväzuje na dočasné užívanie prenechať bezodplatne zbierkové predmety kultúrnej hodnoty (ďalej len „predmety“) v počte spolu 113 kusov podľa Prílohy č. 1 a Prílohy č. 2, ktoré sú neoddeliteľnou súčasťou tejto zmluvy.
2. Zmluvné strany prehlasujú, že predmety sú nepoškodené a spôsobilé na dočasné užívanie podľa článku II. tejto zmluvy.

Článok II.
Účel výpožičky

1. Predmety vyšpecifikované v Článku I, bod 1 tejto zmluvy sa vypožičiavajú za účelom ich expozičného využitia v rámci plánovanej výstavy s pracovným názvom *Hana*, ktorá sa uskutoční vo výstavných priestoroch Múzea mesta Bratislavy v Apponyiho paláci v Bratislave, v termíne od 21. 11. 2024 do 31. 08. 2025.
2. Digitálne záznamy a reprodukcie vypožičaných predmetov podľa Prílohy č. 1 a Prílohy č. 2 budú použité v sprievodnej publikácii k tejto výstave a na marketingové účely súvisiace s propagáciou výstavy počas doby trvania výpožičky.
3. Zmena účelu výpožičky je neprípustná.

Článok III
Doba výpožičky

1. Zmluvné strany sa dohodli na dobe výpožičky predmetov podľa Prílohy č. 1 v termíne **od 15. 10. 2024 do 30. 09. 2025.**
2. Zmluvné strany sa dohodli na dobe výpožičky predmetov podľa Prílohy č. 2 v termíne **od 22. 10. 2024 do 30. 09. 2025.**
3. Vypožičiavateľ je povinný vrátiť predmety v posledný deň výpožičky.
4. Požičiavateľ si vyhradzuje právo požadovať vrátenie predmetov pred skončením doby výpožičky, ak ich potrebuje pre svoje účely alebo ak ich vypožičiavateľ užíva v rozpore s bodom 1. tohto článku a článkom V. tejto zmluvy do 10 dní od doručenia oznámenia o vrátení predmetov.

Článok IV.
Podmienky výpožičky

1. Vypožičiavateľ sa zaväzuje predmety užívať súlade s článkom III. až V. tejto zmluvy.
2. Vypožičiavateľ je povinný:
   a) vykonať a zabezpečiť všestranné bezpečnostné opatrenia pri premiestňovaní a dočasnom odbornom umiestnení a sprístupňovaní tak, aby nedošlo k poškodeniu, zničeniu, zámene, strate alebo odcudzeniu predmetov,
   b) zabezpečiť optimálne klimatické, svetelné a bezpečnostné podmienky v priestore dočasného užívania predmetov,
   c) zabezpečiť ochranu údajov, týkajúcich sa dočasného uloženia a manipulácie s predmetmi,

d) zamedziť nedovolenej manipulácii s predmetmi,
e) oznámiť požičiavateľovi každú zmenu, ohrozenie, poškodenie alebo stratu predmetov. V prípade, ak hrozí vznik škody, je povinný uskutočniť ihneď nevyhnutné opatrenia na zabránenie vzniku škôd, príp. ak ku škode došlo, zistiť, resp. objasniť príčinu poškodenia, pôvodcu a výšku vzniknutej škody.

3. Ak to vypožičiavateľ uzná v jednotlivých prípadoch za potrebné, poskytovateľ udeľuje vypožičiavateľovi súhlas zabezpečiť vlastnými prostriedkami a bezodplatne odborné ošetrenie dotknutých zbierkových predmetov zo zbierkového fondu poskytovateľa.
4. Vypožičiavateľ zodpovedá požičiavateľovi za všetky vzniknuté škody (krádež, stratu, zničenie a za iné poškodenie predmetov), ktoré vznikli počas doby výpožičky. Ak dôjde k poškodeniu alebo znehodnoteniu predmetu výpožičky podľa článku I tejto zmluvy je vypožičiavateľ povinný uhradiť škodu v rozsahu určenom požičiavateľom. Náhrada škody pozostáva z nákladov na reštaurovanie a z príslušnej hodnoty veci a môže dosiahnuť maximálne výšku stanovenej poistnej zmluvy. V prípade straty, zničenia alebo odcudzenia predmetu podľa článku I tejto zmluvy je vypožičiavateľ povinný uhradiť vzniknutú škodu v plnej výške. Poškodená vec ostáva majetkom požičiavateľa.
5. Záväzky a povinnosti vypožičiavateľa podľa bodu 1 a 2 tohto článku plynú odovzdaním a prevzatím veci na základe potvrdenia Protokolu o odovzdaní a prevzatí predmetov na dočasné užívanie a končia vrátením na základe potvrdenia Protokolu o vrátení dočasne užívaných predmetov v Prílohách č. 4 – 7, ktoré tvoria neoddeliteľnú súčasť tejto zmluvy.
6. Vypožičiavateľ je povinný zabezpečiť, aby sa žiadne reprodukcie predmetov nevyhotovovali treťou osobou na komerčný účel.

Článok V.
Osobitné ustanovenia

1. Požičiavateľ je kedykoľvek oprávnený bez ujmy na svojich prípadných ďalších nárokov voči vypožičiavateľovi vyžiadať si predmety zo závažných dôvodov späť.
   Závažnými dôvodmi sú najmä:
   - každé porušenie povinností vypožičiavateľa vyplývajúce z tejto zmluvy,
   - každé ohrozenie alebo zanedbanie starostlivosti zo strany vypožičiavateľa,
   - každé použitie v rozpore so zmluvou, najmä postúpenie predmetov tretím osobám.

   Vypožičiavateľ znáša náklady na predčasnú prepravu predmetov späť prenajímateľovi v plnom rozsahu.
2. Osobitné podmienky výpožičky:
   - Preprava: osobné prevzatie vypožičiavateľom
   - Preprava po skončení výpožičky: osobné odovzdanie vypožičiavateľom na adresu požičiavateľa

Článok VI.
Všeobecné a záverečné ustanovenie

1. Vzťahy zmluvných strán, ktoré nie sú upravené v tejto zmluve sa riadia príslušnými ustanoveniami zák. č. 40/1964 Zb. v znení neskorších predpisov, zákona č. 206/2009 Z. z. v znení neskorších predpisov a ďalšími ustanoveniami príslušných právnych predpisov SR.

2. V prípade nesplnenia podmienok uvedených v tejto zmluve je požičiavateľ oprávnený výpožičku zrušiť s okamžitou platnosťou.
3. Vypožičiavateľ, ako dotknutá osoba, berie na vedomie, že Štátna vedecká knižnica v Banskej Bystrici, ako požičiavateľ, spracúva osobné údaje na základe tejto zmluvy, vrátane súvisiacich dokumentov v rámci predzmluvného a zmluvného vzťahu. Spracúvanie sa vykonáva v súlade s nariadením Európskeho parlamentu a Rady EÚ č. 2016/679 z 27. 4. 2016 o ochrane fyzických osôb pri spracúvaní osobných údajov a o voľnom pohybe takýchto údajov, ktorým sa zrušuje smernica 95/46/ES (všeobecné nariadenie o ochrane údajov) a zákonom č. 18/2018 Z. z. o ochrane osobných údajov a o zmene a doplnení niektorých zákonov.
4. Zmluvné strany sa dohodli, že všetky spory, ktoré vzniknú v súvislosti s plnením podľa tejto zmluvy, budú riešiť predovšetkým vzájomným rokovaním a dohodou. V prípade, že sa nepodarí nájsť v danom spore vyhovujúce riešenie, zmluvné strany sa týmto zaväzujú, že budú vzájomný spor riešiť v súlade so zák. č. 420/2004 Z. z. o mediácii a doplnení niektorých zákonov v znení neskorších predpisov.
5. Zmeniť alebo doplniť obsah tejto zmluvy je možné formou očíslovaných písomných dodatkov, ktoré nadobudnú platnosť a účinnosť podpisom oprávnených zástupcov oboch zmluvných strán.
6. Zmluvné strany vyhlasujú, že táto zmluva nebola uzavretá v tiesni ani za nápadne nevýhodných podmienok pre niektorú zo zmluvných strán. Súčasne zmluvné strany zhodne vyhlasujú, že sa s touto zmluvou dôkladne oboznámili, jej obsahu porozumeli, v celom rozsahu s ňou súhlasia a prostredníctvom svojich zástupcov ju podpísali na znak toho, že je určitá, zrozumiteľná a že zodpovedá ich slobodnej a vážnej vôli.
7. Zmluva nadobúda platnosť dňom jej podpisu oboma zmluvnými stranami a účinnosť deň nasledujúci po dni jej zverejnenie v Centrálnom registri zmlúv Úradu vlády Slovenskej republiky s výnimkou ustanovení podliehajúcich ochrane osobných údajov v súlade s ustanovením Zákona č. 211/2000 Z. z. v platnom znení.
8. Zmluva je vyhotovená v štyroch vyhotoveniach s platnosťou originálu, po dve vyhotovenia pre každú zmluvnú stranu.

Banská Bystrica 14.10.2024 ..... Bratislava 14.10.2024 .....

....

PhDr. Oľga Doktorová, riaditeľka
Štátna vedecká knižnica v Banskej Bystrici

Mgr. Zuzana Palicová, riaditeľka
Múzeum mesta Bratislavy

Príloha č. 1

Zoznam predmetov k Zmluve o výpožičke zbierkových predmetov z fondov Literárneho a hudobného múzea č. 141/2024 (termín výpožičky 15. 10. 2024 – 30. 09. 2025)

Por. číslo	Názov	Evidenčné číslo	Počet ks	Hodnota (€)
1.	Gregorová, Hana: Čas nezastavíš I., r. 1947, kniha	L 01038	1 ks	25,00
2.	Gregorová, Hana: Čas nezastavíš II., r. 1947, kniha	L 01039	1 ks	25,00
3.	Karafiát, Ján: Chrobáčiky pre malé a veľké deti., r. 1937, kniha	L 02303	1 ks	25,00
4.	Gregorová, Hana: Ženy, r. 1912, kniha	L 02955	1 ks	18,00
5.	Gregorová, Hana: Pavko v Prahe, r. 1933, kniha	L 03165	1 ks	10,00
6.	Gregorová, Hana: peňaženka	L 03889	1 ks	50,00
7.	Gregorová, Hana: Vlny duše, r. 1933, kniha	L 04021	1 ks	18,00
8.	Gregorová, Hana: Ženy, r. 1946, kniha	L 04461	1 ks	10,00
9.	Gregorová, Hana: spomienka na manžela, mg nahrávka	L 04472	1 ks	25,00
10.	Gregorová, Hana: kanvica na kávu	L 05912	1 ks	200,00
11.	Gregorová, Hana: cukornička	L 05914	2 ks	50,00
12.	Gregorová, Hana: dezertný príbor pre šesť osôb	L 06233	12 ks	500,00
13.	Gregorová, Hana: kávové šálky	L 06483	2 ks	100,00
14.	Gregorová, Hana: tanieriky pod šálky	L 06484	2 ks	50,00
15.	Gregorová, Hana: v Monte Carlo, r. 1934, fotografia	L 06781	1 ks	19,00
16.	Gregorová, Hana: okuliare	L 06815	1 ks	100,00
17.	Gregorová, Hana: secesná škatuľka na púder	L 06835	1 ks	10,00
18.	Gregorová, Hana: redaktorka Slovenského východu, r. 1917, fotografia	L 07196	1 ks	5,00
19.	Gregorová, Hana: s Gejzom Vámošom, r. 1931, fotografia	L 07200	1 ks	5,00
20.	SNP: I. zjazd umelcov a vedeckých pracovníkov, Banská Bystrica (Hana Gregorová), 27.8.-28.8.1945, fotografie	L 09818	1 ks	5,00
21.	Gregorová, Hana: šaty čierne	L 13593	1 ks	250,00
22.	Gregorová, Hana: fotografia - v mladosti, 1908	L 15480	1 ks	5,00
23.	Gregorová, Hana: fotografia - v kroji, 1910	L 15481	1 ks	5,00
24.	Gregorová, Hana: fotografia - v mladosti, 1910	L 15482	1 ks	5,00
25.	Gregorová, Hana: fotografia - s dcérou Dagmar a mamou, 1917	L 15484	1 ks	5,00
26.	Gregorová, Hana: portrét, fotografia, 1928	L 15487	1 ks	5,00
27.	Gregorová, Hana: fotografia - pri portrétovaní J. Alexym, 1928	L 15488	1 ks	5,00
28.	Gregorová, Hana: fotografia - v rozhlase, 1930	L 15490	1 ks	5,00
29.	Gregorová, Hana: porcelánová čajová šálka s uškom	L 15920	1 ks	100,00
30.	Gregorová, Hana: farebný šál	L 15925	1 ks	50,00
31.	Gregorová, Hana: náhrdelník z umelých perál	L 15926	1 ks	50,00
32.	Gregorová, Hana: kytička umelých ozdobných fialiek	L 15927	1 ks	30,00
33.	Gregorová, Hana: záves bočný vyšívaný	L 15946	1 ks	400,00

34.	Gregorová, Hana: krčah na nápoj	L 15948	1 ks	150,00
35.	Gregorová, Hana: cukornička čajová s pokrievkou	L 15949	2 ks	100,00
36.	Gregorová, Hana: fialky ozdobné svetlé	L 15952	1 ks	50,00
37.	Gregorová, Hana: ruže ozdobné	L 15953	1 ks	50,00
38.	Gregorová, Hana: brošňa kvietok	L 15954	1 ks	20,00
39.	Gregorová, Hana: sponka do vlasov ozdobná	L 15956	1 ks	30,00
40.	Gregorová, Hana: Kytka. Rozprávky pre deti. Bratislava : Academia, 1922. kniha	L 16337	1 ks	25,00
41.	Gregorová, Hana: fotografia, skupinová, 1926	L 16359	1 ks	5,00
42.	Gregorová, Hana: fotografia, skupinová, 1931	L 16365	1 ks	5,00
43.	Gregorová, Hana: fotografia, skupinová, 1931	L 16371	1 ks	5,00
44.	Gregorová, Hana: fotografia, skupinová, 1949	L 16376	1 ks	5,00
45.	Gregorová, Hana: fotografia, s Dorou Gabé v Sofii, nedat.	L 16380	1 ks	5,00
46.	Gregorová, Hana: fotografia, s dcérou a maliarom Štefanom Žamborom, nedat.	L 16381	1 ks	5,00
47.	Gregorová, Hana: fotografia, s dcérou a maliarom Štefanom Žamborom, nedat.	L 16382	1 ks	5,00
48.	Gregorová, Hana: fotografia, skupinová, nedat.	L 16384	1 ks	5,00
49.	Gregorová, Hana: fotografia, skupinová, nedat.	L 16386	1 ks	5,00
50.	Gregorová, Hana: Kožušinový golier	L 16850	1 ks	130,00
51.	Gregorová, Hana: fotografia skupinová s dcérou, r. 1931	L 17416	1 ks	5,00
52.	Triška, B.: Hana Gregorová - uhľokresba, r. 1953	L 17873	1 ks	150,00
53.	Gregorová, Hana: portrét, fotografia	L 18042	1 ks	5,00
54.	Gregorová, Hana: portrét - s knihou, fotografia	L 18043	1 ks	5,00
55.	Gregorová, Hana: portrét, fotografia	L 18044	1 ks	5,00
56.	Gregorová, Hana: fotografia - pri písacom stole	L 18047	1 ks	5,00
57.	Gregorová, Hana: fotografia - na vychádzke (detail)	L 18049	1 ks	5,00
58.	Gregorová, Hana: portrét, fotografia	L 18057	1 ks	5,00
59.	Gregorová, Hana: portrét, fotografia	L 18061	1 ks	5,00
60.	Gregorová, Hana: s Ľudmilou Podjavorinskou, neterou Helenou a so ženami, 1948. Fotografia	L 19103	1 ks	5,00
61.	Gregorová, Hana: s neterou Helenou a so ženami, 1948. Fotografia	L 19104	1 ks	5,00
62.	Gregorová, Hana: album pohľadníc miest, umeleckých diel a krojov	L 19753	1 ks	10,00
63.	Gregorová, Hana: vzorka na kroj vyšívaná, veľká červená	L 20516	1 ks	10,00
64.	Gregorová, Hana: vzorka na kroj vyšívaná, modrá	L 20518	1 ks	5,00
65.	Gregorová, Hana: obliečka na vankúš vyšívaná	L 20519	1 ks	10,00
66.	Gregorová, Hana: stuha vyšívaná, biela dlhá	L 20520	1 ks	5,00
67.	Gregorová, Hana: stuha vyšívaná, biela krátka	L 20521	1 ks	5,00
68.	Gregorová, Hana: vzorka na kroj vyšívaná	L 20526	1 ks	5,00
69.	Gregorová, Hana: Oddané srdiečka, r. 1926, kniha	L 20575	1 ks	20,00
70.	f. Gregorová, Hana. Rad Ľudovíta Štúra II. triedy in memoriam, Bratislava, 01. 01. 2023, vyznamenanie	L 22772	6 ks	500,00

71.	f. Gregorová, Hana. Rad Ľudovíta Štúra II. triedy in memoriam, Bratislava, 01. 01. 2023, dekrét	L 22774	2 ks	50,00
72.	f. Gregor-Tajovský, Jozef. Videozáznam rodiny Gregorovcov, Bratislava, 1937, DVD	L 22775	1 ks	40,00
	Celkom:		**93 ks**	**3630,00 €**

Príloha č. 2

Zoznam predmetov k Zmluve o výpožičke zbierkových predmetov z fondov Literárneho a hudobného múzea č. 141/2024 (termín výpožičky 22. 10. 2024 – 30. 09. 2025)

Por. číslo	Názov	Evidenčné číslo	Počet ks	Hodnota (€)
1.	Gregorová, Hana: kožená kabelka, hnedá	L 03887	1 ks	150,00
2.	Gregorová, Hana: batistová vreckovka, belasá	L 04157	1 ks	20,00
3.	Gregorová, Hana: náramkové hodinky	L 04158	1 ks	500,00
4.	Gregorová, Hana: piešťanský čepiec, ručne vyšívaný	L 04159	1 ks	100,00
5.	Gregorová, Hana: žabó, kytičky fialiek	L 04160	2 ks	50,00
6.	Gregorová, Hana: spony do vlasov	L 04161	2 ks	20,00
7.	Gregorová, Hana: ozdobné brošne	L 04162	2 ks	50,00
8.	Gregorová, Hana: korálkový pás na šaty	L 04165	1 ks	90,00
9.	Gregorová, Hana: šálky na čaj, tanierik	L 05845	3 ks	120,00
10.	Gregorová, Hana: kanvica na čaj	L 06482	2 ks	200,00
11.	Tajovský, Jozef Gregor: pohovka	L 10025	1 ks	4500,00
12.	Konferenčný stolík	L 11673	1 ks	1500,00
13.	Gregorová, Hana: prúžkovaná sklenená vázička	L 14908	1 ks	50,00
14.	Tajovský, Jozef Gregor: dámska vreckovka patriaca Hane Gregorovej	L 15323	1 ks	50,00
	Celkom:		**20 ks**	**7400,00 €**

Banská Bystrica 14. 10. 2024 ..... Bratislava 14.10.2024 .....

....

PhDr. Oľga Doktorová, riaditeľka
Štátna vedecká knižnica v Banskej Bystrici

Mgr. Zuzana Palicová, riaditeľka
Múzeum mesta Bratislavy

Príloha č. 3

Obrazové záznamy vypožičaných predmetov k Zmluve o výpožičke zbierkových predmetov z fondov Literárneho a hudobného múzea č. 141/2024

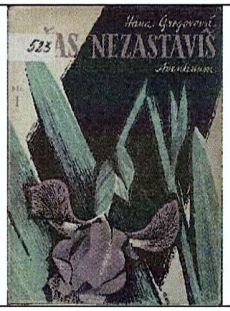	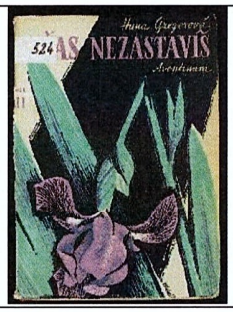	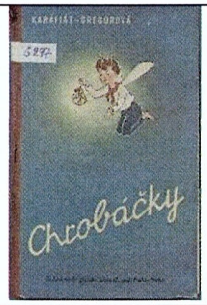	
L 01038	**L 01039**	**L 02303**	**L 02955**
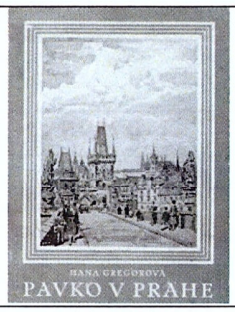			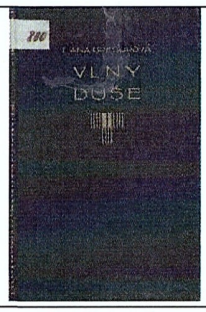
L 03165	**L 03887**	**L 03889**	**L 04021**
L 04157	**L 04158**	**L 04159**	**L 04160**
			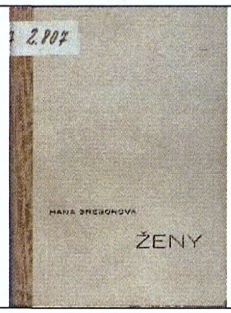
L 04161	**L 04162**	**L 04165**	**L 04461**
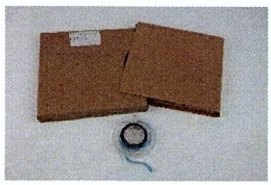			

L 04472	L 05845	L 05912	L 05914
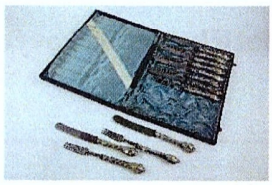			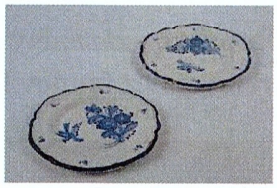
L 06233	L 06482	L 06483	L 06484
L 06781	L 06815	L 06835	L 07196
		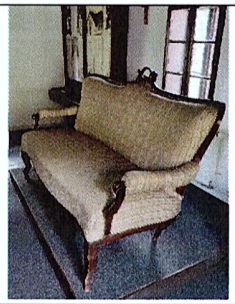	
L 07200	L 09818	L 10025	L 11673
L 13593	L 14908	L 15323	L 15480
L 15481	L 15482	L 15484	L 15487

L 15488	**L 15490**	**L 15920**	**L 15925**
L 15926	**L 15927**	**L 15946**	**L 15948**
L 15949	**L 15952**	**L 15953**	**L 15954**
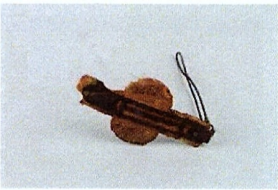		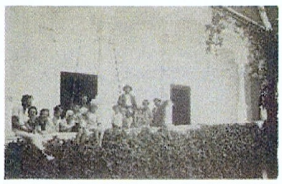	
L 15956	**L 16337**	**L 16359**	**L 16365**
L 16371	**L 16376**	**L 16380**	**L 16381**

L 16382	**L 16384**	**L 16386**	**L 16850**
L 17416	**L 17873**	**L 18042**	**L 18043**
L 18044	**L 18047**	**L 18049**	**L 18057**
L 18061	**L 19103**	**L 19104**	**L 19753**
	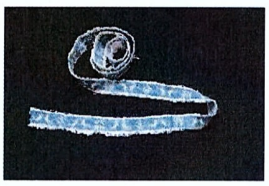		
L 20516	**L 20518**	**L 20519**	**L 20520**

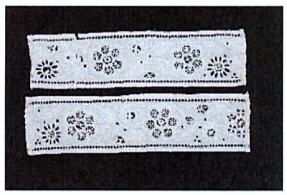			
L 20521	**L 20526**	**L 20575**	**L 22772**
L 22774	**L 22775**		

Príloha č. 4

Protokol o odovzdaní a prevzatí predmetov na dočasné užívanie
podľa Zmluvy o výpožičke zbierkových predmetov z fondov
Literárneho a hudobného múzea č. 141/2024

I.
Zmluvné strany

Požičiavateľ: Štátna vedecká knižnica v Banskej Bystrici
Zodpovedný zamestnanec vo veci realizácie: Mgr. Janka Dimošová
Funkcia: kustódka

Vypožičiavateľ: Múzeum mesta Bratislavy
Zodpovedná osoba vo veci realizácie: Stanislav Daniž
Funkcia: kustód

II.
Stav predmetov

Požičiavateľ odovzdáva a vypožičiavateľ preberá predmety podľa článku II. bod 1 zmluvy, podľa Prílohy č. 1 v počte 93 kusov

Banská Bystrica ..... Banská Bystrica .....

Odovzdal: Prevzal:

....
Mgr. Janka Dimošová Stanislav Daniž

Príloha č. 5

Protokol o vrátení dočasne užívaných predmetov
podľa Zmluvy o výpožičke zbierkových predmetov z fondov
Literárneho a hudobného múzea č. 141/2024

I.
Zmluvné strany

Požičiavateľ: Štátna vedecká knižnica v Banskej Bystrici
Zodpovedný zamestnanec vo veci realizácie: Mgr. Janka Dimošová
Funkcia: kustódka

Vypožičiavateľ: Múzeum mesta Bratislavy
Zodpovedná osoba vo veci realizácie: Stanislav Daniž
Funkcia: kustód

II.
Stav predmetov

Vypožičiavateľ odovzdáva a požičiavateľ preberá predmety podľa článku II. bod 1 zmluvy, podľa Prílohy č. 1 v počte 93 kusov.

Banská Bystrica ..... Banská Bystrica .....

Odovzdal: Prevzal:

....
Stanislav Daniž Mgr. Janka Dimošová

Príloha č. 6

Protokol o odovzdaní a prevzatí predmetov na dočasné užívanie
podľa Zmluvy o výpožičke zbierkových predmetov z fondov
Literárneho a hudobného múzea č. 141/2024

I.
Zmluvné strany

Požičiavateľ: Štátna vedecká knižnica v Banskej Bystrici
Zodpovedný zamestnanec vo veci realizácie: Mgr. Janka Dimošová
Funkcia: kustódka

Vypožičiavateľ: Múzeum mesta Bratislavy
Zodpovedná osoba vo veci realizácie: Stanislav Daniž
Funkcia: kustód

II.
Stav predmetov

Požičiavateľ odovzdáva a vypožičiavateľ preberá predmety podľa článku II. bod 1 zmluvy, podľa Prílohy č. 2 v počte 20 kusov

Banská Bystrica ..... Banská Bystrica .....

Odovzdal: Prevzal:

....
Mgr. Janka Dimošová Stanislav Daniž

Príloha č. 7

Protokol o vrátení dočasne užívaných predmetov
podľa Zmluvy o výpožičke zbierkových predmetov z fondov
Literárneho a hudobného múzea č. 141/2024

I.
Zmluvné strany

Požičiavateľ: Štátna vedecká knižnica v Banskej Bystrici
Zodpovedný zamestnanec vo veci realizácie: Mgr. Janka Dimošová
Funkcia: kustódka

Vypožičiavateľ: Múzeum mesta Bratislavy
Zodpovedná osoba vo veci realizácie: Stanislav Daniž
Funkcia: kustód

II.
Stav predmetov

Vypožičiavateľ odovzdáva a požičiavateľ preberá predmety podľa článku II. bod 1 zmluvy, podľa Prílohy č. 2 v počte 20 kusov.

Banská Bystrica ..... Banská Bystrica .....

Odovzdal: Prevzal:

....
Stanislav Daniž Mgr. Janka Dimošová