

Zmluva o zriadení vecného bremena

č. 05.5-36-2024

uzavretá podľa § 151n a nasl. zákona č. 40/1964 Zb. Občiansky zákonník v znení neskorších predpisov
(ďalej len „Občiansky zákonník“)

ZMLUVNÉ STRANY

1. Povinný z vecného bremena:

Obchodné meno:	Verejné prístavy, a. s.
Sídlo:	Prístavná 10, 821 09 Bratislava
IČO:	36 856 541
Zapísaný:	Obchodný register Mestského súdu Bratislava III, Oddiel: Sa, Vložka číslo: 4395/B
Menom spoločnosti koná:	Mgr. Matej Danóci, jediný člen predstavenstva
DIČ:	2022534008
IČ DPH:	SK2022534008
Bankové spojenie - IBAN:	SK61 0200 0000 0024 1616 8551
BIC:	SUBASKBX
ďalej len ako "Povinný"	

2. Oprávnený z vecného bremena:

Obchodné meno:	Eurovea 2, s. r. o.
Sídlo:	Pribinova 10, 811 09 Bratislava – mestská časť Staré Mesto
IČO:	50 957 279
Zapísaný:	Obchodný register Mestského súdu Bratislava III, Oddiel: Sro, Vložka číslo: 144873/B
Menom spoločnosti koná:	Martin Hruška, konateľ
DIČ:	2120549002
IČ DPH:	SK2120549002
Bankové spojenie - IBAN:	SK81 1100 0000 0029 4709 7860
BIC:	TATRSKBX
ďalej len ako "Oprávnený"	

Povinný a Oprávnený v ďalšom tiež jednotlivo ako „Zmluvná strana“ a spoločne ako „Zmluvné strany“.

Oprávnený a Povinný uzatvárajú medzi sebou v súlade s § 151n a nasl. Občianskeho zákonníka túto Zmluvu o zriadení vecného bremena č. 05.5-36-2024 (ďalej len "Zmluva").

[1] ÚVODNÉ USTANOVENIA

- 1.1 Povinný je výlučným vlastníkom (t.j. patrí mu spoluvlastnícky podiel vo veľkosti 1/1) nasledovnej nehnuteľnosti – pozemku, vedenom Okresným úradom Bratislava, katastrálny odbor, na liste vlastníctva č.: 882, okres: Bratislava II, obec: Bratislava - Ružinov, katastrálne územie Nivy, parcela registra „C KN“:

Parcelné číslo	Druh pozemku	Celková výmera v m ²
9193/500	Zastavané plochy a nádvoría	667

(ďalej spoločne pre vyššie uvedený pozemok parc. č. 9193/500 len „zaťažená nehnuteľnosť“). Kópia listu vlastníctva č. 882 tvorí prílohu tejto Zmluvy a je neoddeliteľnou súčasťou tejto Zmluvy.

- 1.2 Oprávnený vyhlasuje, že je výlučným vlastníkom (v spoluvlastníckom podiele vo veľkosti 1/1) stavby so súpisným číslom 19275, popis stavby: Nákupné centrum s garážou, Pribinova 36, druh stavby: Budova obchodu a služieb, zapísanej v katastri nehnuteľností vedenom Okresným úradom Bratislava, katastrálny odbor pre okres: Bratislava II, obec: Bratislava – Ružinov, katastrálne územie: Nivy na liste vlastníctva č. 5367 (ďalej len „Oprávnená nehnuteľnosť“) postavenej na pozemkoch registra „C KN“ s parcelnými číslami: 9182/35, 9182/36, 9182/37, 9182/38, 9182/39, 9182/40, 9182/41, 9185/7, 9193/743, 9193/745, 9193/746, 9193/747, 9193/748, 9193/749, 9193/750, 9193/751, 9193/752, 9193/754, 9193/755, 9193/756, 9193/758, 9193/760, 9193/762, 9193/763, 9193/766, 9193/768, 9193/774, 9193/777, 9193/779, 9193/780, 9193/783, 9193/784, 9193/785, 9193/786, 9193/788, 9193/789, 9193/794, 9193/767.
- 1.3 Oprávnený je stavebníkom tiež stavieb SO 803 Pavilón C a SO 804 Pavilón D v rámci stavby „Polyfunkčný súbor EUROVEA 2, Pribinova ul., Bratislava, Stavba 08 Verejné priestory I etapa, ktorých výstavba bola povolená rozhodnutím Mestskej časti Bratislava-Ružinov ako príslušného stavebného úradu o povolení zmeny stavby pred jej dokončením vydaným dňa 9.1.2023 pod č. SU/CS 671/2023/3/LBR-4, ktoré nadobudlo právoplatnosť dňa 3.2.2023 (ďalej spoločne pre SO 803 Pavilón C a SO 804 Pavilón D aj ako „Pavilóny“). Pavilóny predstavujú stavby prístupné verejnosti a ich užívanie súvisí s užívaním priestorov v Oprávnenej nehnuteľnosti. Zjednocujúcim prvkom Pavilónov je ich vystúpené lemovanie v úrovni strešnej roviny rámovou konštrukciou. Časť tejto rámovej konštrukcie s lemovaním presahuje nad zaťaženú nehnuteľnosť. Rozsah presahu rámovej konštrukcie s lemovaním Pavilónov nad zaťaženú nehnuteľnosť je vyznačený v geometrickom pláne č. 153/2023 na vyznačenie vecného bremena na priznanie práva umiestniť rámovú konštrukciu s lemovaním spoločnú pre pavilóny (SO 803 Pavilón C, SO 804 Pavilón D) na úrovni strechy pavilónov s presahom nad pozemok parc. reg. C KN č. 9193/500, ktorý bol vypracovaný dňa 13.12.2023 vyhotoviteľom: Ing. Peter Šuran, spoločnosť GEOŠ – g.k., s.r.o., sídlo: Radlinského 28, 811 07 Bratislava, IČO: 35 943 246, autorizačne overený dňa 13.12.2023 Ing. Mariánom Šuranom a úradne overený za Okresný úrad Bratislava, katastrálny odbor Ing. Ľubicou Jakubčekovou pod č. G1-2549/2023 dňa 27.12.2023 (ďalej len „GP 153/2023“).

[2] ZRIADENIE VECNÉHO BREMENA

- 2.1 Zmluvné strany sa uzavretím tejto Zmluvy dohodli na zriadení:

2.1.1 vecného bremena *in rem* (t.j. v prospech Oprávneného ako vlastníka Oprávnenej nehnuteľnosti a každého ďalšieho vlastníka Oprávnenej nehnuteľnosti), spočívajúceho v povinnosti Povinného ako vlastníka zaťaženej nehnuteľnosti strpieť na časti zaťaženej nehnuteľnosti uvedenej v čl. 1. bod 1.1 tejto Zmluvy, v rozsahu vyznačenom v GP 153/2023 ako diel č. 1 o výmere 25 m² na parc. č. 9193/500:

2.1.1.1 projektovanie, povoľovanie, inú prípravu k výstavbe Pavilónov (SO 803 Pavilón C a SO 804 Pavilón D);

2.1.1.2 umiestnenie a uskutočnenie výstavby časti Pavilónov (SO 803 Pavilón C a SO 804 Pavilón D) – ich spoločnej rámovej konštrukcie s lemovaním s presahom/prečnievaním nad zaťaženú nehnuteľnosť;

2.1.1.3 užívanie, prevádzkovanie, údržbu, opravy, úpravy, rekonštrukcie, modernizácie a odstránenie Pavilónov (SO 803 Pavilón C a SO 804 Pavilón D);

2.1.1.3 vstup, prechod pešo a vjazd, prejazd a výjazd motorovými a nemotorovými dopravnými prostriedkami, strojmi a mechanizmami Oprávneným a každým ďalším vlastníkom Oprávnenej nehnuteľnosti v rozsahu a spôsobom nevyhnutným na výkon práv (činností) uvedených v bode 2.1.1.1, 2.1.1.2 a 2.1.1.3 tohto článku tejto Zmluvy;

(pre vecné bremeno uvedené v bode 2.1.1 tohto článku tejto Zmluvy ďalej len „**vecné bremeno**“);

za podmienok ďalej dohodnutých v tejto Zmluve.

2.2 Oprávnený prijíma práva z vecného bremena tak, ako je uvedené v predchádzajúcom bode tohto článku tejto Zmluvy a zároveň vyhlasuje, že tieto svoje práva bude využívať len v nevyhnutnom rozsahu, v súlade s dobrými mravmi a spôsobom nevyhnutným k výkonu práv uvedených v tomto článku tejto Zmluvy.

2.3 Práva zodpovedajúce vecnému bremenu uvedené v bode 2.1 tohto článku tejto Zmluvy nadobudne Oprávnený z vecného bremena vkladom vecného bremena do katastra nehnuteľností.

[3] DOBA TRVANIA VECNÉHO BREMENA

3.1 Zmluvné strany sa dohodli, že vecné bremeno sa zriaďuje na dobu určitú do 8.8.2048 (slovom ôsmeho augusta kalendárneho roka dvetisícštyridsaťosem).

3.2 Práva zodpovedajúce vecnému bremenu sa zriaďujú „in rem“ a sú spojené s vlastníctvom Oprávnenej nehnuteľnosti, vzhľadom na čo práva z vecného bremena prechádzajú na každého vlastníka/vlastníkov Oprávnenej nehnuteľnosti, resp. vlastníka/vlastníkov akejkoľvek časti Oprávnenej nehnuteľnosti.

[4] ODPLATA

4.1 Zmluvné strany sa dohodli na jednorazovej odplate za zriadenie vecného bremena na zaťaženej nehnuteľnosti (záber vecného bremena je spolu vo výmere 25 m²) vo výške 2008,25 EUR s DPH (slovom dvetisícosem EUR a dvadsaťpäť eurocentov s DPH) (ďalej len „**Odplata**“). Odplata je vypočítaná zo Zmluvnými stranami dohodnutej jednotkovej odplaty za zriadenie vecného bremena vo výške 80,33EUR/1m² s DPH rozsahu vecného bremena na zaťaženej nehnuteľnosti.

- 4.2 Odplata vo výške podľa predchádzajúceho bodu tohto článku tejto Zmluvy bola Zmluvnými stranami dohodnutá a stanovená vychádzajúc zo Znaleckého posudku č. 651/2022 vyhotoveného JHS s. r. o., znaleckou organizáciou v odbore stavebníctvo, odvetví pozemné stavby, stavebná fyzika, odhad hodnoty nehnuteľností, odhad hodnoty stavebných prác. Predmetný znalecký posudok síce nebol vyhotovený na vyčíslenie jednorazovej odplaty za zriadenie vecného bremena určeného GP 153/2023, t.j. pre presah časti Pavilónov – ich spoločnej rámovej konštrukcie s lemovaním ale bola v ňom určená všeobecná hodnota odplaty za zriadenie vecných bremien na zaťaženej nehnuteľnosti, ktoré sú tiež stavby umiestnené na zemskom povrchu, a preto údaje z tohto znaleckého posudku je možné použiť aj pre stavby Pavilónov nad zaťaženou nehnuteľnosťou. Z dôvodu hospodárnosti postupu pri zriadení vecného bremena a aj z dôvodu, že predmetom ocenenia podľa predmetného znaleckého posudku je tiež časť pozemku tvoriaca rozsah vecného bremena vymedzeného GP 153/2023, je použitie predmetného znaleckého posudku ako podkladu na určenie Odplaty dôvodná a opodstatnená.
- 4.3 Odplatu vo výške uvedenej v bode 4.1 tohto článku tejto Zmluvy sa zaväzuje Oprávnený uhradiť Povinnému na základe faktúry, ktorú vystaví Povinný po nadobudnutí účinnosti (obligačnoprávnej) tejto Zmluvy. Lehota splatnosti Odplaty je tridsať (30) pracovných dní od doručenia riadne (v súlade s platnými právnymi predpismi) vystavenej faktúry Oprávnenému. Povinný je povinný vystaviť faktúru podľa tohto bodu tejto Zmluvy po nadobudnutí (obligačnoprávnej) účinnosti tejto Zmluvy v zmysle platných právnych predpisov.
- 4.4 Okrem jednorazovej Odplaty za zriadenie vecného bremena uvedenej v bode 4.1 tohto článku tejto Zmluvy a nákladov uvedených v bode 5.5, čl. 5 tejto Zmluvy, Oprávnený nie je a ani nebude povinný čokoľvek plniť Povinnému v súvislosti so zriadením a vznikom vecného bremena podľa tejto Zmluvy a v súvislosti s výkonom práv zodpovedajúcich vecnému bremenu podľa tejto Zmluvy.
- 4.5 V prípade, ak omeškanie Oprávneného s úhradou Odplaty podľa bodu 4.3 Zmluvy bude viac ako štyridsaťpäť (45) dní, a Oprávnený nezaplatí Odplatu ani v dodatočnej primeranej lehote poskytnutej Povinným v predchádzajúcej písomnej výzve Povinného na nápravu, ktorá však nebude kratšia ako pätnásť (15) dní, vznikne Povinnému právo odstúpiť od Zmluvy. Odstúpenie je účinné jeho doručením druhej Zmluvnej strane. Po vzniku práva Povinného od Zmluvy odstúpiť podľa predchádzajúcej vety, Povinný nie je oprávnený toto právo od tejto Zmluvy odstúpiť využiť po zaplatení Odplaty v celej výške Oprávneným.

[5] VZNIK VECNÉHO BREMENA

- 5.1 Vecné bremeno podľa tejto Zmluvy vzniká dňom povolenia vkladu do katastra nehnuteľností vedeného Okresným úradom Bratislava, katastrálny odbor a Oprávnený týmto dňom nadobúda práva vyplývajúce mu z vecného bremena.
- 5.2 Vecné bremeno podľa tejto Zmluvy sa tak na strane Oprávneného ako aj na strane Povinného zriaďuje ako vecné bremeno pôsobiace „in rem“. Vecné bremeno zaťažuje každého vlastníka zaťaženej nehnuteľnosti (vrátane akejkoľvek časti zaťaženej nehnuteľnosti v rozsahu podľa GP 153/2023), a práva vyplývajúce z vecného bremena patria každému vlastníkovi Oprávnenej nehnuteľnosti.
- 5.3 Zmluvné strany sa zaväzujú vyvinúť všetko úsilie a poskytnúť si všetku potrebnú súčinnosť na to, aby Okresný úrad Bratislava, katastrálny odbor, vecné bremeno zriadené touto Zmluvou zapísal do katastra nehnuteľností. Ak Okresný úrad Bratislava, katastrálny odbor rozhodne o zamietnutí návrhu na vklad vecného bremena podľa tejto Zmluvy do katastra nehnuteľností alebo rozhodne o zastavení konania o návrhu na vklad vecného bremena podľa tejto Zmluvy do katastra nehnuteľností a takéto rozhodnutie nadobudne právoplatnosť, tá zo Zmluvných strán, ktorá

poskytla súčinnosť podľa predchádzajúcej vety, má právo od tejto Zmluvy odstúpiť. V prípade odstúpenia od tejto Zmluvy Zmluvné strany sú povinné vrátiť si navzájom všetko, čo na základe tejto Zmluvy a v súvislosti s touto Zmluvou prijali.

- 5.4 Zmluvné strany sa dohodli, že návrh na vklad vecného bremena do katastra nehnuteľností predloží Oprávnený z vecného bremena do tridsať (30) dní odo dňa nadobudnutia (obligačnoprávnej) účinnosti tejto Zmluvy avšak nie skôr ako bude Povinnému zaplatená Odplata.
- 5.5 Zmluvné strany sa dohodli, že všetky náklady v súvislosti so zápisom vecného bremena do katastra nehnuteľností (vrátane správneho poplatku za vklad do katastra nehnuteľností a nákladov na úradné overenie podpisov) znáša Oprávnený.

[6] VYHLÁSENIA A POVINNOSTI ZMLUVNÝCH STRÁN

- 6.1 Povinný svojim podpisom tejto Zmluvy vyhlasuje, že:
- 6.1.1 je oprávnený samostatne nakladať so zaťaženou nehnuteľnosťou v celom rozsahu potrebnom pre platné uzavretie tejto Zmluvy, s výnimkou obmedzení, ktoré sa na zaťaženie nehnuteľnosť ako prioritný investičný majetok vzťahujú v zmysle zákona č. 338/2000 Z. z. o vnútrozemskej plavbe a o zmene a doplnení niektorých zákonov v znení neskorších predpisov (ďalej len „**zákon o vnútrozemskej plavbe**“), ktoré však nemajú vplyv na platnosť a účinnosť tejto Zmluvy;
- 6.1.2 výpis z listu vlastníctva, ktorý tvorí prílohu č. 1 tejto Zmluvy, úplne odráža aktuálny platný stav právnych pomerov k zaťaženej nehnuteľnosti, od jeho vyhotovenia nedošlo k žiadnym zmenám vzťahov k zaťaženej nehnuteľnosti, nie sú podané žiadne návrhy na vklad akýchkoľvek práv k zaťaženej nehnuteľnosti do katastra nehnuteľností a neexistujú žiadne faktické alebo právne prekážky, ktoré by bránili uzavrieť túto Zmluvu, zriadeniu a vzniku vecného bremena ani k výkonu práv zodpovedajúcich vecnému bremenu;
- 6.1.3 zaťaženú nehnuteľnosť nadobudol v súlade s platnými právnymi predpismi Slovenskej republiky a táto nehnuteľnosť patrí medzi prioritný investičný majetok v zmysle zákona o vnútrozemskej plavbe;
- 6.1.4 povinný ako výlučný vlastník zaťaženej nehnuteľnosti nie je účastníkom žiadneho súdneho alebo iného sporu týkajúceho sa resp. súvisiaceho so zaťaženou nehnuteľnosťou;
- 6.1.5 na zaťaženej nehnuteľnosti, ani žiadnej jej časti, neviaznu žiadne dlhy a iné práva tretích osôb, s výnimkou práv uvedených v tejto Zmluve, a iných práv zapísaných na liste vlastníctva, kópia ktorého tvorí prílohu tejto Zmluvy, avšak tieto práva uvedené v tejto Zmluve, prípadné iné práva zapísané na liste vlastníctva, kópia ktorého tvorí Prílohu č. 1 tejto Zmluvy nie sú právnou ani faktickou prekážkou zriadenia vecného bremena a riadneho (bez akéhokoľvek obmedzenia) výkonu práv zodpovedajúcich vecnému bremenu;
- 6.1.6 súhlasí s obmedzením užívania zaťaženej nehnuteľnosti spôsobom uvedeným v tejto Zmluve v rozsahu vyznačenom v GP 153/2023.
- 6.2 Oprávnený svojim podpisom tejto Zmluvy vyhlasuje a Povinný z vecného bremena berie na vedomie, že:
- 6.2.1 je v plnom rozsahu oboznámený s právnym a skutkovým stavom zaťaženej nehnuteľnosti, a túto Zmluvu uzatvára za predpokladu, že vecné bremeno svojim rozsahom a obsahom je dostatočné k naplneniu účelu tejto Zmluvy;
- 6.2.2 je v plnom rozsahu oboznámený s listom vlastníctva č. 882 vedenom Okresným úradom Bratislava, katastrálny odbor pre katastrálne územie Nivy, ktorý tvorí Prílohu č. 1 tejto Zmluvy, vrátane jeho časti „C“ Ľarchy, z ktorej je zrejmé, že na zaťaženej nehnuteľnosti sú zriadené viaceré vecné bremená v prospech tretích osôb odlišných od Oprávneného, ktoré

však Oprávnený vníma ako vecné bremená, ktoré nie sú spôsobilé akokoľvek obmedziť výkon práv zodpovedajúci vecnému bremenu zriadenému touto Zmluvou;

- 6.2.3** práva z vecného bremena bude využívať takým spôsobom, aby neboli porušené práva tretích osôb k zaťaženej nehnuteľnosti vyplývajúce z listu vlastníctva č. 882 vedený Okresným úradom Bratislava, katastrálny odbor pre katastrálne územie Nivy, ktorý tvorí neoddeliteľnú Prílohu č. 1 tejto Zmluvy a uvedené v tejto Zmluve;
- 6.2.4** je stavebníkom Pavilónov a po ukončení výstavby Pavilónov vynaloží všetko potrebné úsilie k zabezpečeniu vydania všetkých nevyhnutných povolení, stanovísk a vyjadrení pre ich užívanie a prevádzku.
- 6.3** Povinný sa zaväzuje, že sa až do okamihu vzniku vecného bremena zdrží akéhokoľvek konania, ktoré by tomu bránilo alebo obmedzovalo a počas trvania vecného bremena sa zdrží konania, ktoré by bránilo alebo znemožnilo alebo obmedzilo výkon práv zodpovedajúcich vecnému bremenu Oprávneným, resp. vlastníkom Oprávnenej nehnuteľnosti. Povinný sa najmä zaväzuje, že zaťaženie nehnuteľnosť ani jej časť, ktorá má byť zaťažená vecným bremenom podľa tejto Zmluvy nezaťaží právom tretích osôb, resp. neumožní iné ich užívanie bez predchádzajúceho písomného súhlasu Oprávneného, resp. vlastníka Oprávnenej nehnuteľnosti.
- 6.4** Povinný sa zaväzuje umožniť tretím osobám, ktoré budú Oprávneným, resp. vlastníkom Oprávnenej nehnuteľnosti splnomocnené alebo poverené alebo inak oprávnené, výkon vecného bremena podľa tejto Zmluvy v rozsahu, ktorý má zodpovedať právam Oprávneného z tejto Zmluvy, Zmluvné strany tretími osobami podľa predchádzajúcej vety majú na mysli osoby vykonávajúce ako zamestnanci Oprávneného (vlastníka Oprávnenej nehnuteľnosti), spolupracujúce osoby Oprávneného (vlastníka Oprávnenej nehnuteľnosti), obchodní partneri Oprávneného (vlastníka Oprávnenej nehnuteľnosti), resp. zamestnanci a spolupracujúce osoby obchodných partnerov Oprávneného (vlastníka Oprávnenej nehnuteľnosti) projektovanie, povoľovanie, inú prípravu k zriadeniu a samotné zriadenie Pavilónov, údržbu, opravy, úpravy, rekonštrukcie, modernizácie a odstránenie Pavilónov.
- 6.5** Ak Oprávnený, resp. vlastníka Oprávnenej nehnuteľnosti požiada Povinného, Povinný sa zaväzuje poskytnúť Oprávnenému, resp. vlastníkovi Oprávnenej nehnuteľnosti potrebnú súčinnosť k povoleniu realizácie a užívania Pavilónov a tiež k ich výstavbe, opravám, upravám, rekonštrukcii, modernizácii a odstráneniu. Za tým účelom je Povinný povinný najmä vystaviť Oprávnenému, resp. vlastníkovi Oprávnenej nehnuteľnosti potrebné súhlasy, vyjadrenia, povolenia. Pre vylúčenie akýchkoľvek pochybností Zmluvné strany vyhlasujú, že týmto ustanovením tejto Zmluvy nie je dotknuté ustanovenie § 6 ods. 6 zákona o vnútrozemskej plavbe.
- 6.6** Ak dôjde k poškodeniu alebo znečisteniu zaťaženej nehnuteľnosti z dôvodov na strane Oprávneného a Oprávnený nezabezpečí na výzvu Povinného nápravu na svoje náklady v čase určenom Povinným, je Povinný oprávnený zabezpečiť opravu alebo vyčistenie na náklady Oprávneného. Oprávnený sa zaväzuje uhradiť Povinnému preukázateľne nevyhnutne a účelne vynaložené náklady uvedené v predchádzajúcej vete tohto bodu tejto Zmluvy najneskôr do desiatich (10) kalendárnych dní odo dňa doručenia písomnej výzvy Povinného na ich úhradu s preukázaním nevyhnutnosti a účelnosti vynaloženia týchto nákladov.
- 6.7** Zmluvné strany sa dohodli, že v prípade nevyhnutnosti (ak nie je možné iné riešenie alebo iné vhodnejšie riešenie alebo iné riešenie je neúmerne nákladné) Povinný je oprávnený požiadať Oprávneného k poskytnutiu súčinnosti s uložením inžinierskej stavby Povinného na mieste presahu Pavilónov nad zaťaženou nehnuteľnosťou na pozemkoch vo vlastníctve Povinného. Uvedenú súčinnosť Oprávnený poskytne Povinnému v nevyhnutne potrebnom rozsahu za účelom povolenia, realizácie a správy a údržby inžinierskej stavby Povinného a to za podmienok, dohodnutých Zmluvnými stranami v rámci rokovaní vedených v dobrej viere za účelom umožnenia uloženia inžinierskej stavby pri súčasnej ochrane práv Oprávneného ako vlastníka Pavilónov resp. Oprávnenej nehnuteľnosti a tiež ostatných užívateľov Pavilónov.

[7] ZÁVEREČNÉ USTANOVENIA

- 7.1 Táto Zmluva nadobúda platnosť dňom jej podpisu oboma Zmluvnými stranami. Obligačnoprávnu účinnosť nadobúda táto Zmluva dňom nasledujúcim po dni jej zverejnenia v Centrálnom registri zmlúv vedenom Úradom vlády Slovenskej republiky. Vecnoprávnu účinnosť nadobúda táto Zmluva dňom právoplatnosti rozhodnutia Okresného úradu Bratislava, katastrálny odbor o povolení vkladu vecného bremena do katastra nehnuteľností.
- 7.2 Neoddeliteľnou súčasťou tejto Zmluvy sú:
- Príloha č. 1: Kópia listu vlastníctva č. 882, katastrálne územie Nivy;
Príloha č. 2: Kópia geometrického plánu č. 153/2023 (GP 153/2023).
- 7.3 Zmluvný vzťah je uzatvorený podľa platného a účinného slovenského práva a vzťahu medzi Zmluvnými stranami, ktoré nie sú výslovne upravené touto Zmluvou sa riadia ustanoveniami zákona Občianskeho zákonníka a ostatnými všeobecne záväznými právnymi predpismi platnými a účinnými na území Slovenskej republiky.
- 7.4 V prípade, že niektoré ustanovenie tejto Zmluvy je neplatné, neúčinné alebo nevykonateľné alebo sa takým stane neskôr, nebude to mať vplyv na platnosť, účinnosť ani vykonateľnosť ostatných ustanovení tejto Zmluvy a každá Zmluvná strana sa zaväzuje na výzvu druhej Zmluvnej strany uzavrieť s ňou novú zmluvu, dohodu, resp. dodatok k tejto Zmluve, ktorým sa nahradí dotknuté (neplatné, neúčinné alebo nevykonateľné) ustanovenie, pokiaľ to bude potrebné a/alebo vhodné na úplné dosiahnutie účelu sledovaného Zmluvnými stranami pri uzatváraní tejto Zmluvy. Nové ustanovenie pritom musí čo najviac zodpovedať účelu sledovanému dotknutým (nahradzaným) ustanovením.
- 7.5 Akékoľvek zmeny tejto Zmluvy je možné vykonať výlučne na základe písomnej dohody Zmluvných strán formou písomných dodatkov podpísaných oboma zmluvnými stranami.
- 7.6 Ak si majú Zmluvné strany podľa tejto Zmluvy doručovať písomnosti, doručujú sa druhej zmluvnej strane na adresu uvedenú v záhlaví tejto Zmluvy, resp. na aktuálnu adresu sídla zapísanú v príslušnom obchodnom registri. Zmluvné strany sa ďalej dohodli, že písomnosti Zmluvných strán sa považujú za doručené aj v prípade, ak boli vrátené odosielateľovi, pričom adresát svojím konaním alebo opomenutím zmaril doručenie písomnosti (t.j. najmä v prípade, ak adresát odmietol prevzatie písomnosti, je neznámy, alebo ak v odbernej lehote písomnosť neprevzal). Vo všetkých prípadoch podľa predchádzajúcej vety sa písomnosť považuje za doručенú dňom vrátenia zásielky odosielateľovi ako neprevzatej adresátom a to aj v prípade, ak sa o nej adresát nedozvedel.
- 7.7 Táto Zmluva je vyhotovená v šiestich (6) rovnopisoch, pričom po jej podpise každá zo Zmluvných strán obdrží po dve (2) vyhotovenia a dve (2) vyhotovenia budú predložené Oprávneným Okresnému úradu Bratislava, katastrálnemu odboru pre účely vkladu vecného bremena do katastra nehnuteľností.
- 7.8 Zmluvné strany svojimi podpismi tejto Zmluvy vyhlasujú a potvrdzujú, že obsahu tejto Zmluvy porozumeli, súhlasia s jej obsahom, túto Zmluvu uzatvorili slobodne, vážne, určite a zrozumiteľne, vedomí si právnych následkov svojho konania, nie v tiesni a za nápadne nevýhodných podmienok a bez nátlaku, s obsahom tejto Zmluvy sa riadne a včas oboznámili a na znak súhlasu s jej obsahom ju vlastnoručne podpísali.

7.9 Zmluvné strany vyhlasujú, že ich zmluvné prejavy sú dostatočne zrozumiteľné a určité, ich zmluvná voľnosť nie je obmedzená a že právny úkon je urobený v predpísanej forme.

<p>V Bratislave, dňa [redacted] V mene Povinného: [redacted]</p> <p>.....</p> <p>Mgr. Matej Danóci jediný člen predstavenstva Verejné prístavy, a. s.</p>	<p>V Bratislave, dňa [redacted] V mene Oprávneného: [redacted]</p> <p>.....</p> <p>Martin Hruška konateľ Europea 2, s. r. o.</p> <p>Europea 2, s.r.o. Príbinova 10 811 09 Bratislava IČO: 50 957 279 IČ DPH: SK2120549002</p>
------------------------------------------------------------------------------------------------------------------------------------------------------------------------------	-------------------------------------------------------------------------------------------------------------------------------------------------------------------------------------------------------------------------------------------------------------------------

Úrad geodézie, kartografie a katastra Slovenskej republiky

VÝPIS Z KATASTRA NEHNUTEĽNOSTÍ

Okres : 102 Bratislava II
 Obec : 529320 Bratislava-Ružinov
 Katastrálne územie : 804274 Nivy

Dátum vyhotovenia : 26.9.2024
 Čas vyhotovenia : 8:23:47
 Údaje platné k : 24.9.2024 18:00:00

Výpis je nepoužiteľný na právne úkony
 VÝPIS Z LISTU VLASTNÍCTVA č. 882

ČASŤ A: MAJETKOVÁ PODSTATA

Parcely registra „C“ evidované na katastrálnej mape

Počet parcel: 496

Parcelné číslo	Výmera v m ²	Druh pozemku	Spôsob využívania pozemku	Druh chránenej nehnuteľnosti	Spoločná nehnuteľnosť	Umiestnenie pozemku	Druh právneho vzťahu
3461/7	11805	Ostatná plocha	37		1	1	
Iné údaje: Bez zápisu							
3461/8	208	Zastavaná plocha a nádvorie	17		1	1	5
Právny vzťah k stavbe evidovanej na pozemku parcelné číslo 3461/8 je evidovaný na liste vlastníctva č. 2162.							
Iné údaje: Bez zápisu							
3461/9	115	Zastavaná plocha a nádvorie	17		1	1	5
Právny vzťah k stavbe evidovanej na pozemku parcelné číslo 3461/9 je evidovaný na liste vlastníctva č. 2162.							
Iné údaje: Bez zápisu							
3461/11	2446	Vodná plocha	11		1	1	
Iné údaje: Bez zápisu							
3461/12	910	Zastavaná plocha a nádvorie	25		1	1	
Iné údaje: Bez zápisu							
3461/14	716	Zastavaná plocha a nádvorie	25		1	1	
Iné údaje: Bez zápisu							
3461/15	84	Zastavaná plocha a nádvorie	25		1	1	
Iné údaje: Bez zápisu							
3461/16	569	Zastavaná plocha a nádvorie	25		1	1	
Iné údaje: Bez zápisu							
3461/21	4889	Zastavaná plocha a nádvorie	25		1	1	
Iné údaje: Bez zápisu							
3461/22	16798	Ostatná plocha	37		1	1	
Iné údaje: Bez zápisu							
3461/23	6609	Zastavaná plocha a nádvorie	22		1	1	
Iné údaje: Bez zápisu							
3461/24	10242	Zastavaná plocha a nádvorie	25		1	1	

Iné údaje: Bez zápisu							
3461/25	345	Zastavaná plocha a nádvorie	22		1	1	
Plomba vyznačená na základe Z-15791/2023 (Iná listina) Plomba vyznačená na základe Z-5179/2024 (Iná listina) Plomba vyznačená na základe Z-10817/2024 (Iná listina) Plomba vyznačená na základe Z-11021/2024 (Iná listina)							
Iné údaje: Bez zápisu							
3461/26	137	Ostatná plocha	37		1	1	
Iné údaje: Bez zápisu							
3461/28	178	Zastavaná plocha a nádvorie	16		1	1	
Právny vzťah k stavbe súpisné číslo 630 evidovanej na pozemku parcelné číslo 3461/28 je evidovaný na liste vlastníctva č. 1746.							
Iné údaje: Bez zápisu							
3461/30	10215	Zastavaná plocha a nádvorie	16		1	1	
Právny vzťah k stavbe súpisné číslo 630 evidovanej na pozemku parcelné číslo 3461/30 je evidovaný na liste vlastníctva č. 3098.							
Iné údaje: Bez zápisu							
3461/31	4803	Zastavaná plocha a nádvorie	16		1	1	
Právny vzťah k stavbe súpisné číslo 630 evidovanej na pozemku parcelné číslo 3461/31 je evidovaný na liste vlastníctva č. 1746.							
Iné údaje: Bez zápisu							
3461/33	10161	Zastavaná plocha a nádvorie	16		1	1	
Právny vzťah k stavbe súpisné číslo 630 evidovanej na pozemku parcelné číslo 3461/33 je evidovaný na liste vlastníctva č. 3098.							
Iné údaje: Bez zápisu							
3461/34	528	Zastavaná plocha a nádvorie	16		1	1	
Právny vzťah k stavbe súpisné číslo 630 evidovanej na pozemku parcelné číslo 3461/34 je evidovaný na liste vlastníctva č. 1746.							
Iné údaje: Bez zápisu							
3461/35	415	Zastavaná plocha a nádvorie	16		1	1	
Právny vzťah k stavbe súpisné číslo 630 evidovanej na pozemku parcelné číslo 3461/35 je evidovaný na liste vlastníctva č. 1746.							
Iné údaje: Bez zápisu							
3461/36	990	Ostatná plocha	37		1	1	
Iné údaje: Bez zápisu							
3461/37	3461	Ostatná plocha	37		1	1	
Iné údaje: Bez zápisu							
3461/38	43	Zastavaná plocha a nádvorie	17		1	1	
Právny vzťah k stavbe evidovanej na pozemku parcelné číslo 3461/38 je evidovaný na liste vlastníctva č. 1746.							
Iné údaje: Bez zápisu							
3461/39	424	Ostatná plocha	37		1	1	
Iné údaje: Bez zápisu							

	3461/40	152	Zastavaná plocha a nádvorie	17		1	1	5
	Právny vzťah k stavbe evidovanej na pozemku parcelné číslo 3461/40 je evidovaný na liste vlastníctva č. 1746.							
	Iné údaje: Bez zápisu							
	3461/41	263	Zastavaná plocha a nádvorie	17		1	1	5
	Právny vzťah k stavbe evidovanej na pozemku parcelné číslo 3461/41 je evidovaný na liste vlastníctva č. 1746.							
	Iné údaje: Bez zápisu							
	3461/42	545	Zastavaná plocha a nádvorie	17		1	1	5
	Právny vzťah k stavbe evidovanej na pozemku parcelné číslo 3461/42 je evidovaný na liste vlastníctva č. 1746.							
	Iné údaje: Bez zápisu							
ctva č.	3461/43	117	Ostatná plocha	37		1	1	
	Iné údaje: Bez zápisu							
	3461/44	14	Zastavaná plocha a nádvorie	17		1	1	5
ctva č.	Právny vzťah k stavbe evidovanej na pozemku parcelné číslo 3461/44 je evidovaný na liste vlastníctva č. 1746.							
	Iné údaje: Bez zápisu							
	3461/45	772	Ostatná plocha	37		1	1	
	Iné údaje: Bez zápisu							
ctva č.	3461/46	12	Zastavaná plocha a nádvorie	16		1	1	5
	Právny vzťah k stavbe súpisné číslo 630 evidovanej na pozemku parcelné číslo 3461/46 je evidovaný na liste vlastníctva č. 1746.							
	Iné údaje: Bez zápisu							
ctva č.	3461/47	332	Ostatná plocha	37		1	1	
	Iné údaje: Bez zápisu							
	3461/48	23	Zastavaná plocha a nádvorie	17		1	1	5
	Právny vzťah k stavbe evidovanej na pozemku parcelné číslo 3461/48 je evidovaný na liste vlastníctva č. 1746.							
ctva č.	Iné údaje: Bez zápisu							
	3461/49	340	Ostatná plocha	37		1	1	
	Iné údaje: Bez zápisu							
	3461/50	508	Ostatná plocha	37		1	1	
ctva č.	Iné údaje: Bez zápisu							
	3461/51	278	Zastavaná plocha a nádvorie	17		1	1	5
	Právny vzťah k stavbe evidovanej na pozemku parcelné číslo 3461/51 je evidovaný na liste vlastníctva č. 1746.							
	Iné údaje: Bez zápisu							
	3461/52	301	Ostatná plocha	37		1	1	
	Iné údaje: Bez zápisu							
5	3461/53	103	Zastavaná plocha a nádvorie	16		1	1	5
	Právny vzťah k stavbe súpisné číslo 630 evidovanej na pozemku parcelné číslo 3461/53 je evidovaný na liste vlastníctva č. 1746.							
	Iné údaje: Bez zápisu							
	3461/54	685	Zastavaná plocha a nádvorie	17		1	1	5
	Právny vzťah k stavbe evidovanej na pozemku parcelné číslo 3461/54 je evidovaný na liste vlastníctva č. 1746.							

Iné údaje: Bez zápisu						
3461/55	172	Zastavaná plocha a nádvorie	17		1	1
Právny vzťah k stavbe evidovanej na pozemku parcelné číslo 3461/55 je evidovaný na liste vlastníctva č. 1746.						
Iné údaje: Bez zápisu						
3461/56	154	Zastavaná plocha a nádvorie	17		1	1
Právny vzťah k stavbe evidovanej na pozemku parcelné číslo 3461/56 je evidovaný na liste vlastníctva č. 1746.						
Iné údaje: Bez zápisu						
3461/57	666	Zastavaná plocha a nádvorie	16		1	1
Právny vzťah k stavbe súpisné číslo 630 evidovanej na pozemku parcelné číslo 3461/57 je evidovaný na liste vlastníctva 1746.						
Iné údaje: Bez zápisu						
3461/58	1125	Zastavaná plocha a nádvorie	16		1	1
Právny vzťah k stavbe súpisné číslo 630 evidovanej na pozemku parcelné číslo 3461/58 je evidovaný na liste vlastníctva 1746.						
Iné údaje: Bez zápisu						
3461/59	1134	Zastavaná plocha a nádvorie	16		1	1
Právny vzťah k stavbe súpisné číslo 630 evidovanej na pozemku parcelné číslo 3461/59 je evidovaný na liste vlastníctva 1746.						
Iné údaje: Bez zápisu						
3461/60	180	Zastavaná plocha a nádvorie	17		1	1
Právny vzťah k stavbe evidovanej na pozemku parcelné číslo 3461/60 je evidovaný na liste vlastníctva č. 1746.						
Iné údaje: Bez zápisu						
3461/61	171	Zastavaná plocha a nádvorie	17		1	1
Právny vzťah k stavbe evidovanej na pozemku parcelné číslo 3461/61 je evidovaný na liste vlastníctva č. 1746.						
Iné údaje: Bez zápisu						
3461/62	174	Zastavaná plocha a nádvorie	17		1	1
Právny vzťah k stavbe evidovanej na pozemku parcelné číslo 3461/62 je evidovaný na liste vlastníctva č. 1746.						
Iné údaje: Bez zápisu						
3461/63	1155	Zastavaná plocha a nádvorie	17		1	1
Právny vzťah k stavbe evidovanej na pozemku parcelné číslo 3461/63 je evidovaný na liste vlastníctva č. 1746.						
Iné údaje: Bez zápisu						
3461/64	204	Ostatná plocha	37		1	1
Iné údaje: Bez zápisu						
3461/65	483	Ostatná plocha	37		1	1
Iné údaje: Bez zápisu						
3461/66	446	Zastavaná plocha a nádvorie	17		1	1
Právny vzťah k stavbe evidovanej na pozemku parcelné číslo 3461/66 je evidovaný na liste vlastníctva č. 1746.						
Iné údaje: Bez zápisu						
3461/67	202	Ostatná plocha	37		1	1
Iné údaje: Bez zápisu						

1	3461/68	556	Ostatná plocha	37		1	1	
	Iné údaje: Bez zápisu							
1746.	3461/69	115	Ostatná plocha	37		1	1	
	Iné údaje: Bez zápisu							
1	3461/70	4156	Zastavaná plocha a nádvorie	17		1	1	5
	Právny vzťah k stavbe evidovanej na pozemku parcelné číslo 3461/70 je evidovaný na liste vlastníctva č. 1746.							
1746.	Iné údaje: Bez zápisu							
1	3461/71	18	Zastavaná plocha a nádvorie	17		1	1	5
	Právny vzťah k stavbe evidovanej na pozemku parcelné číslo 3461/71 je evidovaný na liste vlastníctva č. 1746.							
astníctva č.	Iné údaje: Bez zápisu							
	3461/72	1126	Ostatná plocha	37		1	1	
	Iné údaje: Bez zápisu							
1	3461/73	45	Zastavaná plocha a nádvorie	16		1	1	5
stníctva č.	Právny vzťah k stavbe súpisné číslo 630 evidovanej na pozemku parcelné číslo 3461/73 je evidovaný na liste vlastníctva č. 1746.							
	Iné údaje: Bez zápisu							
1	3461/87	5136	Zastavaná plocha a nádvorie	25		1	1	
stníctva č.	Iné údaje: Bez zápisu							
	3461/88	14	Zastavaná plocha a nádvorie	16		1	1	5
	Právny vzťah k stavbe súpisné číslo 17188 evidovanej na pozemku parcelné číslo 3461/88 je evidovaný na liste vlastníctva č. 2162.							
16.	Iné údaje: Bez zápisu							
	3461/89	6	Zastavaná plocha a nádvorie	17		1	1	5
	Právny vzťah k stavbe evidovanej na pozemku parcelné číslo 3461/89 je evidovaný na liste vlastníctva č. 4243.							
6.	Iné údaje: Bez zápisu							
	3461/90	5	Zastavaná plocha a nádvorie	17		1	1	5
	Právny vzťah k stavbe evidovanej na pozemku parcelné číslo 3461/90 je evidovaný na liste vlastníctva č. 4243.							
	Iné údaje: Bez zápisu							
	3461/91	3	Zastavaná plocha a nádvorie	25		1	1	
	Iné údaje: Bez zápisu							
	3461/93	459	Ostatná plocha	37		1	1	
	Plomba vyznačená na základe Z-15791/2023 (Iná listina) Plomba vyznačená na základe Z-5179/2024 (Iná listina) Plomba vyznačená na základe Z-10817/2024 (Iná listina) Plomba vyznačená na základe Z-11021/2024 (Iná listina)							
	Iné údaje: Bez zápisu							
	3461/94	48	Ostatná plocha	37		1	1	
	Iné údaje: Bez zápisu							
	3461/95	267	Zastavaná plocha a nádvorie	22		1	1	
	Iné údaje: Bez zápisu							
4 z 49	3461/98	11215	Ostatná plocha	37		1	1	

Iné údaje: Bez zápisu									
3622/3	90	Zastavaná plocha a nádvorie	16			1			1
Právny vzťah k stavbe súpisné číslo 925 evidovanej na pozemku parcelné číslo 3622/3 je evidovaný na liste vlastníctva č. 2163.									
Iné údaje: Bez zápisu									
3623/3	115	Ostatná plocha	37			1			1
Iné údaje: Bez zápisu									
3625/1	756	Ostatná plocha	37			1			1
Iné údaje: Bez zápisu									
3625/2	2724	Ostatná plocha	37			1			1
Plomba vyznačená na základe Z-5179/2024 (Iná listina) Plomba vyznačená na základe Z-10817/2024 (Iná listina) Plomba vyznačená na základe Z-11021/2024 (Iná listina)									
Iné údaje: Bez zápisu									
3625/8	320	Ostatná plocha	37			1			1
Iné údaje: Bez zápisu									
3851/1	41180	Ostatná plocha	37			1			1
Iné údaje: Bez zápisu									
3851/2	17231	Ostatná plocha	37			1			1
Iné údaje: Bez zápisu									
3851/62	979	Zastavaná plocha a nádvorie	25			1			1
Iné údaje: Bez zápisu									
3851/63	771	Zastavaná plocha a nádvorie	25			1			1
Iné údaje: Bez zápisu									
3851/66	530	Zastavaná plocha a nádvorie	22			1			1
Plomba vyznačená na základe Z-15791/2023 (Iná listina) Plomba vyznačená na základe Z-5179/2024 (Iná listina) Plomba vyznačená na základe Z-10817/2024 (Iná listina) Plomba vyznačená na základe Z-11021/2024 (Iná listina)									
Iné údaje: Bez zápisu									
3851/76	845	Zastavaná plocha a nádvorie	16			1			1
Právny vzťah k stavbe súpisné číslo 776 evidovanej na pozemku parcelné číslo 3851/76 je evidovaný na liste vlastníctva č. 2163.									
Iné údaje: Bez zápisu									
3851/77	304	Zastavaná plocha a nádvorie	17			1			1
Právny vzťah k stavbe evidovanej na pozemku parcelné číslo 3851/77 je evidovaný na liste vlastníctva č. 2162.									
Iné údaje: Bez zápisu									
3851/78	583	Zastavaná plocha a nádvorie	17			1			1
Právny vzťah k stavbe evidovanej na pozemku parcelné číslo 3851/78 je evidovaný na liste vlastníctva č. 2162.									
Iné údaje: Bez zápisu									
3851/79	101	Zastavaná plocha a nádvorie	17			1			1
Právny vzťah k stavbe evidovanej na pozemku parcelné číslo 3851/79 je evidovaný na liste vlastníctva č. 2162.									

	Iné údaje: Bez zápisu							
1	3851/80	626	Zastavaná plocha a nádvorie	17		1	1	5
	Právny vzťah k stavbe evidovanej na pozemku parcelné číslo 3851/80 je evidovaný na liste vlastníctva č. 2162.							
	Iné údaje: Bez zápisu							
1	3851/81	44	Zastavaná plocha a nádvorie	17		1	1	5
	Právny vzťah k stavbe evidovanej na pozemku parcelné číslo 3851/81 je evidovaný na liste vlastníctva č. 2162.							
	Iné údaje: Bez zápisu							
1	3851/82	178	Zastavaná plocha a nádvorie	17		1	1	5
	Právny vzťah k stavbe evidovanej na pozemku parcelné číslo 3851/82 je evidovaný na liste vlastníctva č. 2162.							
	Iné údaje: Bez zápisu							
1	3851/83	477	Zastavaná plocha a nádvorie	16		1	1	
	Právny vzťah k stavbe súpisné číslo 776 evidovanej na pozemku parcelné číslo 3851/83 je evidovaný na liste vlastníctva č. 2162.							
	Iné údaje: Bez zápisu							
1	3851/85	43	Zastavaná plocha a nádvorie	17		1	1	5
	Právny vzťah k stavbe evidovanej na pozemku parcelné číslo 3851/85 je evidovaný na liste vlastníctva č. 2162.							
	Iné údaje: Bez zápisu							
1	3851/86	44	Zastavaná plocha a nádvorie	17		1	1	5
	Právny vzťah k stavbe evidovanej na pozemku parcelné číslo 3851/86 je evidovaný na liste vlastníctva č. 2162.							
	Iné údaje: Bez zápisu							
1	3851/87	191	Zastavaná plocha a nádvorie	16		1	1	
	Právny vzťah k stavbe súpisné číslo 776 evidovanej na pozemku parcelné číslo 3851/87 je evidovaný na liste vlastníctva č. 2162.							
	Iné údaje: Bez zápisu							
1	3851/88	4639	Zastavaná plocha a nádvorie	17		1	1	5
	Právny vzťah k stavbe evidovanej na pozemku parcelné číslo 3851/88 je evidovaný na liste vlastníctva č. 2162.							
	Iné údaje: Bez zápisu							
1	3851/89	814	Zastavaná plocha a nádvorie	17		1	1	5
	Právny vzťah k stavbe evidovanej na pozemku parcelné číslo 3851/89 je evidovaný na liste vlastníctva č. 2162.							
	Iné údaje: Bez zápisu							
1	3851/98	7727	Ostatná plocha	37		1	1	
	Iné údaje: Bez zápisu							
2162.	3851/99	2297	Ostatná plocha	37		1	1	
	Iné údaje: Bez zápisu							
1	3851/100	229708	Vodná plocha	11		1	1	
	Iné údaje: Bez zápisu							
2162.	3851/101	429	Ostatná plocha	37		1	1	
	Iné údaje: Bez zápisu							
1	3851/102	399	Ostatná plocha	37		1	1	
	Iné údaje: Bez zápisu							
2162.								

3851/103	2644	Zastavaná plocha a nádvorie	25		1	1
Iné údaje: Bez zápisu						
3851/104	2	Ostatná plocha	37		1	1
Iné údaje: Bez zápisu						
3851/120	125	Vodná plocha	11		1	1
Právny vzťah k stavbe evidovanej na pozemku parcelné číslo 3851/120 je evidovaný na liste vlastníctva č. 4243.						
Iné údaje: Bez zápisu						
3851/121	170	Vodná plocha	11		1	1
Právny vzťah k stavbe evidovanej na pozemku parcelné číslo 3851/121 je evidovaný na liste vlastníctva č. 4243.						
Iné údaje: Bez zápisu						
3851/122	121	Vodná plocha	11		1	1
Právny vzťah k stavbe evidovanej na pozemku parcelné číslo 3851/122 je evidovaný na liste vlastníctva č. 4243.						
Iné údaje: Bez zápisu						
3851/123	26	Zastavaná plocha a nádvorie	25		1	1
Iné údaje: Bez zápisu						
3851/125	64	Zastavaná plocha a nádvorie	25		1	1
Iné údaje: Bez zápisu						
3852/7	6084	Ostatná plocha	37		1	1
Iné údaje: Bez zápisu						
3852/8	22309	Ostatná plocha	37		1	1
Iné údaje: Bez zápisu						
3852/46	59	Zastavaná plocha a nádvorie	16		1	1
Právny vzťah k stavbe súpisné číslo 639 evidovanej na pozemku parcelné číslo 3852/46 je evidovaný na liste vlastníctva 1809.						
Iné údaje: Bez zápisu						
3867/1	10624	Zastavaná plocha a nádvorie	18		1	1
Iné údaje: Bez zápisu						
3867/2	1497	Zastavaná plocha a nádvorie	22		1	1
Iné údaje: Bez zápisu						
3867/3	24229	Ostatná plocha	37		1	1
Iné údaje: Bez zápisu						
3867/4	27199	Ostatná plocha	37		1	1
Iné údaje: Bez zápisu						
3867/5	2780	Zastavaná plocha a nádvorie	17		1	1
Právny vzťah k stavbe evidovanej na pozemku parcelné číslo 3867/5 je evidovaný na liste vlastníctva č. 2162.						
Iné údaje: Bez zápisu						
3867/6	3887	Zastavaná plocha a nádvorie	17		1	1
Právny vzťah k stavbe evidovanej na pozemku parcelné číslo 3867/6 je evidovaný na liste vlastníctva č. 2162.						
Iné údaje: Bez zápisu						

1	3867/7	125	Zastavaná plocha a nádvorie	17		1	1	5
Právny vzťah k stavbe súpisné číslo 4919 evidovanej na pozemku parcelné číslo 3867/7 je evidovaný na liste vlastníctva č. 2162.								
1	Iné údaje: Bez zápisu							
1	3867/8	3209	Zastavaná plocha a nádvorie	17		1	1	5
č. 4243.	Právny vzťah k stavbe evidovanej na pozemku parcelné číslo 3867/8 je evidovaný na liste vlastníctva č. 2162.							
1	Iné údaje: Bez zápisu							
1	3867/9	677	Zastavaná plocha a nádvorie	17		1	1	
č. 4243.	Právny vzťah k stavbe evidovanej na pozemku parcelné číslo 3867/9 je evidovaný na liste vlastníctva č. 2162.							
1	Iné údaje: Bez zápisu							
1	3867/20	164	Zastavaná plocha a nádvorie	17		1	1	5
4243.	Právny vzťah k stavbe súpisné číslo 4919 evidovanej na pozemku parcelné číslo 3867/20 je evidovaný na liste vlastníctva č. 2162.							
1	Iné údaje: Bez zápisu							
1	3867/21	94	Zastavaná plocha a nádvorie	17		1	1	5
1	Právny vzťah k stavbe evidovanej na pozemku parcelné číslo 3867/21 je evidovaný na liste vlastníctva č. 2162.							
1	Iné údaje: Bez zápisu							
1	3867/22	175	Zastavaná plocha a nádvorie	17		1	1	5
1	Právny vzťah k stavbe evidovanej na pozemku parcelné číslo 3867/22 je evidovaný na liste vlastníctva č. 2162.							
1	Iné údaje: Bez zápisu							
1	3867/23	34	Zastavaná plocha a nádvorie	17		1	1	5
1	Právny vzťah k stavbe evidovanej na pozemku parcelné číslo 3867/23 je evidovaný na liste vlastníctva č. 2162.							
1	Iné údaje: Bez zápisu							
1	3867/24	163	Zastavaná plocha a nádvorie	17		1	1	5
1	Právny vzťah k stavbe evidovanej na pozemku parcelné číslo 3867/24 je evidovaný na liste vlastníctva č. 2162.							
1	Iné údaje: Bez zápisu							
1	3867/25	45	Zastavaná plocha a nádvorie	17		1	1	5
1	Právny vzťah k stavbe evidovanej na pozemku parcelné číslo 3867/25 je evidovaný na liste vlastníctva č. 2162.							
1	Iné údaje: Bez zápisu							
1	3867/26	26	Zastavaná plocha a nádvorie	17		1	1	5
1	Právny vzťah k stavbe evidovanej na pozemku parcelné číslo 3867/26 je evidovaný na liste vlastníctva č. 2162.							
1	Iné údaje: Bez zápisu							
1	3867/27	60	Zastavaná plocha a nádvorie	17		1	1	5
1	Právny vzťah k stavbe evidovanej na pozemku parcelné číslo 3867/27 je evidovaný na liste vlastníctva č. 2162.							
1	Iné údaje: Bez zápisu							
1	3867/28	99	Zastavaná plocha a nádvorie	17		1	1	5
1	Právny vzťah k stavbe evidovanej na pozemku parcelné číslo 3867/28 je evidovaný na liste vlastníctva č. 2162.							
1	Iné údaje: Bez zápisu							

3867/29	30	Zastavaná plocha a nádvorie	17		1	1
Právny vzťah k stavbe evidovanej na pozemku parcelné číslo 3867/29 je evidovaný na liste vlastníctva č. 2162.						
Iné údaje: Bez zápisu						
3867/30	67	Zastavaná plocha a nádvorie	17		1	1
Právny vzťah k stavbe evidovanej na pozemku parcelné číslo 3867/30 je evidovaný na liste vlastníctva č. 2162.						
Iné údaje: Bez zápisu						
3867/31	215	Zastavaná plocha a nádvorie	17		1	1
Právny vzťah k stavbe evidovanej na pozemku parcelné číslo 3867/31 je evidovaný na liste vlastníctva č. 2162.						
Iné údaje: Bez zápisu						
3867/32	162	Zastavaná plocha a nádvorie	17		1	1
Právny vzťah k stavbe súpisné číslo 776 evidovanej na pozemku parcelné číslo 3867/32 je evidovaný na liste vlastníctva č. 2162.						
Iné údaje: Bez zápisu						
3867/33	16	Zastavaná plocha a nádvorie	17		1	1
Právny vzťah k stavbe evidovanej na pozemku parcelné číslo 3867/33 je evidovaný na liste vlastníctva č. 2162.						
Iné údaje: Bez zápisu						
3867/34	467	Zastavaná plocha a nádvorie	16		1	1
Právny vzťah k stavbe súpisné číslo 776 evidovanej na pozemku parcelné číslo 3867/34 je evidovaný na liste vlastníctva č. 2162.						
Iné údaje: Bez zápisu						
3867/35	598	Zastavaná plocha a nádvorie	16		1	1
Právny vzťah k stavbe súpisné číslo 776 evidovanej na pozemku parcelné číslo 3867/35 je evidovaný na liste vlastníctva č. 2162.						
Iné údaje: Bez zápisu						
3867/39	12	Zastavaná plocha a nádvorie	17		1	1
Právny vzťah k stavbe evidovanej na pozemku parcelné číslo 3867/39 je evidovaný na liste vlastníctva č. 2162.						
Iné údaje: Bez zápisu						
3867/40	209	Zastavaná plocha a nádvorie	17		1	1
Právny vzťah k stavbe evidovanej na pozemku parcelné číslo 3867/40 je evidovaný na liste vlastníctva č. 2162.						
Iné údaje: Bez zápisu						
3867/41	28	Zastavaná plocha a nádvorie	17		1	1
Právny vzťah k stavbe evidovanej na pozemku parcelné číslo 3867/41 je evidovaný na liste vlastníctva č. 2162.						
Iné údaje: Bez zápisu						
3867/42	148	Zastavaná plocha a nádvorie	17		1	1
Právny vzťah k stavbe evidovanej na pozemku parcelné číslo 3867/42 je evidovaný na liste vlastníctva č. 2162.						
Iné údaje: Bez zápisu						
3867/43	237	Zastavaná plocha a nádvorie	17		1	1
Právny vzťah k stavbe evidovanej na pozemku parcelné číslo 3867/43 je evidovaný na liste vlastníctva č. 4676.						

1	údaje: Bez zápisu								
č. 2162.	3867/44	112	Zastavaná plocha a nádvorie	17		1	1		5
	Právny vzťah k stavbe evidovanej na pozemku parcelné číslo 3867/44 je evidovaný na liste vlastníctva č. 2162.								
1	údaje: Bez zápisu								
č. 2162.	3867/50	373	Zastavaná plocha a nádvorie	16		1	1		5
	Právny vzťah k stavbe súpisné číslo 5831 evidovanej na pozemku parcelné číslo 3867/50 je evidovaný na liste vlastníctva č. 3464.								
1	údaje: Bez zápisu								
2162.	3867/51	407	Zastavaná plocha a nádvorie	16		1	1		
	Právny vzťah k stavbe súpisné číslo 2521 evidovanej na pozemku parcelné číslo 3867/51 je evidovaný na liste vlastníctva č. 1508.								
1	údaje: Bez zápisu								
lastníctva č.	3867/52	9060	Zastavaná plocha a nádvorie	18		1	1		
	Iné údaje: Bez zápisu								
1	3867/56	376	Zastavaná plocha a nádvorie	16		1	1		
162.	Právny vzťah k stavbe súpisné číslo 5831 evidovanej na pozemku parcelné číslo 3867/56 je evidovaný na liste vlastníctva č. 3464.								
1	Iné údaje: Bez zápisu								
stníctva č.	3867/57	741	Zastavaná plocha a nádvorie	25		1	1		
	Iné údaje: Bez zápisu								
	3867/58	284	Zastavaná plocha a nádvorie	22		1	1		
	Iné údaje: Bez zápisu								
níctva č.	3867/59	564	Ostatná plocha	37		1	1		
	Iné údaje: Bez zápisu								
	3867/60	334	Ostatná plocha	37		1	1		
	Iné údaje: Bez zápisu								
2.	3867/62	8529	Zastavaná plocha a nádvorie	18		1	1		
	Iné údaje: Bez zápisu								
	3867/63	2176	Zastavaná plocha a nádvorie	18		1	1		
	Iné údaje: Bez zápisu								
	3868/5	3222	Ostatná plocha	37		1	1		
	Iné údaje: Bez zápisu								
	3869/1	207622	Vodná plocha	11	201	1	1		
	Iné údaje: Bez zápisu								
	3870/5	420	Zastavaná plocha a nádvorie	25		1	1		
	Iné údaje: Bez zápisu								
	3879/2	2343	Ostatná plocha	37		1	1		
	Iné údaje: Bez zápisu								
	3879/9	137	Zastavaná plocha a nádvorie	17		1	1		5

Právny vzťah k stavbe evidovanej na pozemku parcelné číslo 3879/9 je evidovaný na liste vlastníctva č. 2162.

Iné údaje: Bez zápisu

3879/18	38	Zastavaná plocha a nádvorie	17		1	1
---------	----	--------------------------------	----	--	---	---

Právny vzťah k stavbe evidovanej na pozemku parcelné číslo 3879/18 je evidovaný na liste vlastníctva č. 2162.

Iné údaje: Bez zápisu

3879/19	792	Zastavaná plocha a nádvorie	25		1	1
---------	-----	--------------------------------	----	--	---	---

Iné údaje: Bez zápisu

3879/21	2154	Zastavaná plocha a nádvorie	25		1	1
---------	------	--------------------------------	----	--	---	---

Iné údaje: Bez zápisu

3879/22	586	Zastavaná plocha a nádvorie	25		1	1
---------	-----	--------------------------------	----	--	---	---

Iné údaje: Bez zápisu

3879/23	40	Zastavaná plocha a nádvorie	17		1	1
---------	----	--------------------------------	----	--	---	---

Právny vzťah k stavbe evidovanej na pozemku parcelné číslo 3879/23 je evidovaný na liste vlastníctva č. 2162.

Iné údaje: Bez zápisu

3879/24	81	Zastavaná plocha a nádvorie	17		1	1
---------	----	--------------------------------	----	--	---	---

Právny vzťah k stavbe evidovanej na pozemku parcelné číslo 3879/24 je evidovaný na liste vlastníctva č. 2162.

Iné údaje: Bez zápisu

3879/27	7	Zastavaná plocha a nádvorie	22		1	1
---------	---	--------------------------------	----	--	---	---

Iné údaje: Bez zápisu

3879/29	26	Ostatná plocha	37		1	1
---------	----	----------------	----	--	---	---

Iné údaje: Bez zápisu

3880/3	3837	Ostatná plocha	37		1	1
--------	------	----------------	----	--	---	---

Iné údaje: Bez zápisu

3880/304	41	Zastavaná plocha a nádvorie	22		1	1
----------	----	--------------------------------	----	--	---	---

Iné údaje: Bez zápisu

3880/305	26	Zastavaná plocha a nádvorie	22		1	1
----------	----	--------------------------------	----	--	---	---

Iné údaje: Bez zápisu

3880/306	24	Zastavaná plocha a nádvorie	17		1	1
----------	----	--------------------------------	----	--	---	---

Právny vzťah k stavbe evidovanej na pozemku parcelné číslo 3880/306 je evidovaný na liste vlastníctva č. 4243.

Iné údaje: Bez zápisu

3881/1	46969	Zastavaná plocha a nádvorie	22	501	1	1
--------	-------	--------------------------------	----	-----	---	---

Iné údaje: Bez zápisu

3881/2	3963	Zastavaná plocha a nádvorie	22	501	1	1
--------	------	--------------------------------	----	-----	---	---

Iné údaje: Bez zápisu

3881/3	143	Zastavaná plocha a nádvorie	16	501	1	1
--------	-----	--------------------------------	----	-----	---	---

Právny vzťah k stavbe súpisné číslo 1860 evidovanej na pozemku parcelné číslo 3881/3 je evidovaný na liste vlastníctva č. 2162.

a č. 2162.	údaje: Bez zápisu	3881/4	437	Zastavaná plocha a nádvorie	16	501	1	1	5
1	Právny vzťah k stavbe súpisné číslo 1860 evidovanej na pozemku parcelné číslo 3881/4 je evidovaný na liste vlastníctva č. 2162.								
a č. 2162.	údaje: Bez zápisu	3881/5	1068	Zastavaná plocha a nádvorie	16	501	1	1	5
1	Právny vzťah k stavbe súpisné číslo 1860 evidovanej na pozemku parcelné číslo 3881/5 je evidovaný na liste vlastníctva č. 2162.								
1	údaje: Bez zápisu	3881/6	5800	Zastavaná plocha a nádvorie	16	501	1	1	5
1	Právny vzťah k stavbe súpisné číslo 1860 evidovanej na pozemku parcelné číslo 3881/6 je evidovaný na liste vlastníctva č. 2162.								
1	údaje: Bez zápisu	3881/7	226	Zastavaná plocha a nádvorie	16	501	1	1	5
1	Právny vzťah k stavbe súpisné číslo 1860 evidovanej na pozemku parcelné číslo 3881/7 je evidovaný na liste vlastníctva č. 2162.								
1	údaje: Bez zápisu	3881/8	5379	Zastavaná plocha a nádvorie	16	501	1	1	5
1	Právny vzťah k stavbe súpisné číslo 1860 evidovanej na pozemku parcelné číslo 3881/8 je evidovaný na liste vlastníctva č. 2162.								
1	údaje: Bez zápisu	3881/9	236	Zastavaná plocha a nádvorie	16	501	1	1	5
1	Právny vzťah k stavbe súpisné číslo 1860 evidovanej na pozemku parcelné číslo 3881/9 je evidovaný na liste vlastníctva č. 2162.								
1	údaje: Bez zápisu	3881/10	121	Zastavaná plocha a nádvorie	16	501	1	1	5
1	Právny vzťah k stavbe súpisné číslo 1860 evidovanej na pozemku parcelné číslo 3881/10 je evidovaný na liste vlastníctva č. 2162.								
1	údaje: Bez zápisu	3881/11	59	Zastavaná plocha a nádvorie	16	501	1	1	5
1	Právny vzťah k stavbe súpisné číslo 1860 evidovanej na pozemku parcelné číslo 3881/11 je evidovaný na liste vlastníctva č. 2162.								
1	údaje: Bez zápisu	3881/12	563	Zastavaná plocha a nádvorie	16	501	1	1	5
1	Právny vzťah k stavbe súpisné číslo 1860 evidovanej na pozemku parcelné číslo 3881/12 je evidovaný na liste vlastníctva č. 2162.								
1	údaje: Bez zápisu	3881/13	610	Zastavaná plocha a nádvorie	15	501	1	1	5
1	Právny vzťah k stavbe súpisné číslo 1860 evidovanej na pozemku parcelné číslo 3881/13 je evidovaný na liste vlastníctva č. 2162.								
1	údaje: Bez zápisu	3881/14	194	Zastavaná plocha a nádvorie	16		1	1	5

Právny vzťah k stavbe súpisné číslo 1860 evidovanej na pozemku parcelné číslo 3881/14 je evidovaný na liste vlastníctva 2162.

Iné údaje: Bez zápisu

3881/17	3212	Zastavaná plocha a nádvorie	16		1	1
---------	------	--------------------------------	----	--	---	---

Právny vzťah k stavbe súpisné číslo 1860 evidovanej na pozemku parcelné číslo 3881/17 je evidovaný na liste vlastníctva 2162.

Iné údaje: Bez zápisu

3881/18	7548	Ostatná plocha	37		1	1
---------	------	----------------	----	--	---	---

Iné údaje: Bez zápisu

3881/19	204	Ostatná plocha	37		1	1
---------	-----	----------------	----	--	---	---

Iné údaje: Bez zápisu

3881/20	224	Ostatná plocha	37		1	1
---------	-----	----------------	----	--	---	---

Iné údaje: Bez zápisu

3881/21	107	Ostatná plocha	37		1	1
---------	-----	----------------	----	--	---	---

Iné údaje: Bez zápisu

3881/22	5621	Ostatná plocha	37		1	1
---------	------	----------------	----	--	---	---

Iné údaje: Bez zápisu

3881/23	1972	Ostatná plocha	37		1	1
---------	------	----------------	----	--	---	---

Iné údaje: Bez zápisu

3881/24	29819	Ostatná plocha	37		1	1
---------	-------	----------------	----	--	---	---

Iné údaje: Bez zápisu

3881/25	6531	Ostatná plocha	37		1	1
---------	------	----------------	----	--	---	---

Iné údaje: Bez zápisu

3881/26	949	Ostatná plocha	37		1	1
---------	-----	----------------	----	--	---	---

Iné údaje: Bez zápisu

3881/27	200	Ostatná plocha	37		1	1
---------	-----	----------------	----	--	---	---

Iné údaje: Bez zápisu

3881/28	46	Ostatná plocha	37		1	1
---------	----	----------------	----	--	---	---

Iné údaje: Bez zápisu

3881/29	157	Ostatná plocha	37		1	1
---------	-----	----------------	----	--	---	---

Iné údaje: Bez zápisu

3881/30	295	Ostatná plocha	37		1	1
---------	-----	----------------	----	--	---	---

Iné údaje: Bez zápisu

3881/31	319	Ostatná plocha	37		1	1
---------	-----	----------------	----	--	---	---

Iné údaje: Bez zápisu

3881/32	1247	Ostatná plocha	37		1	1
---------	------	----------------	----	--	---	---

Iné údaje: Bez zápisu

3881/33	2026	Ostatná plocha	37		1	1
---------	------	----------------	----	--	---	---

Iné údaje: Bez zápisu

3881/34	232	Ostatná plocha	37		1	1
---------	-----	----------------	----	--	---	---

Iné údaje: Bez zápisu

3881/35	1266	Ostatná plocha	37		1	1
---------	------	----------------	----	--	---	---

Iné údaje: Bez zápisu

3881/36	904	Ostatná plocha	37		1	1
---------	-----	----------------	----	--	---	---

liste vlastníctva	údaje: Bez zápisu						
	3881/37	8800	Ostatná plocha	37		1	1
1	údaje: Bez zápisu						
	3881/38	223	Ostatná plocha	37		1	1
liste vlastníctva	údaje: Bez zápisu						
	3881/39	195	Ostatná plocha	37		1	1
1	údaje: Bez zápisu						
	4080/2	1974	Ostatná plocha	37		1	1
1	údaje: Bez zápisu						
	4080/3	161	Zastavaná plocha a nádvorie	22		1	1
1	Iné údaje: Bez zápisu						
	4080/4	173	Zastavaná plocha a nádvorie	25		1	1
1	Iné údaje: Bez zápisu						
	9186/14	405	Zastavaná plocha a nádvorie	16		1	1
1	Iné údaje: Bez zápisu						
	9186/16	50	Zastavaná plocha a nádvorie	17		1	1
1	Iné údaje: Bez zápisu						
	9186/17	875	Ostatná plocha	17		1	1
1	Právny vzťah k stavbe evidovanej na pozemku parcelné číslo 9186/17 je evidovaný na liste vlastníctva č. 4676.						
	Iné údaje: Bez zápisu						
	9186/18	118	Zastavaná plocha a nádvorie	17		1	1
	Právny vzťah k stavbe súpisné číslo 4919 evidovanej na pozemku parcelné číslo 9186/18 je evidovaný na liste vlastníctva č. 2162.						
	Iné údaje: Bez zápisu						
	9186/21	80	Zastavaná plocha a nádvorie	17		1	1
	Právny vzťah k stavbe súpisné číslo 5462 evidovanej na pozemku parcelné číslo 9186/21 je evidovaný na liste vlastníctva č. 585.						
	Iné údaje: Bez zápisu						
	9186/26	159	Zastavaná plocha a nádvorie	25		1	1
	Iné údaje: Bez zápisu						
	9186/27	300	Zastavaná plocha a nádvorie	17		1	1
	Právny vzťah k stavbe súpisné číslo 4919 evidovanej na pozemku parcelné číslo 9186/27 je evidovaný na liste vlastníctva č. 2162.						
	Iné údaje: Bez zápisu						
	9186/28	38	Zastavaná plocha a nádvorie	99		1	1
	Iné údaje: Bez zápisu						
	9189/1	432	Zastavaná plocha a nádvorie	18		1	1
	Iné údaje: Bez zápisu						
	9190/2	495	Zastavaná plocha a nádvorie	18		1	1

Iné údaje: Bez zápisu							
9191/2	555	Zastavaná plocha a nádvorie	18		1	1	
Iné údaje: Bez zápisu							
9193/2	302	Zastavaná plocha a nádvorie	22		1	1	
Iné údaje: Bez zápisu							
9193/7	10146	Zastavaná plocha a nádvorie	25		1	1	
Iné údaje: Bez zápisu							
9193/8	21344	Zastavaná plocha a nádvorie	17	201	1	1	
Iné údaje: Bez zápisu							
9193/21	1238	Zastavaná plocha a nádvorie	18		1	1	
Iné údaje: Bez zápisu							
9193/22	64	Ostatná plocha	37		1	1	
Iné údaje: Bez zápisu							
9193/23	334	Ostatná plocha	37		1	1	
Iné údaje: Bez zápisu							
9193/24	436	Zastavaná plocha a nádvorie	18		1	1	
Iné údaje: Bez zápisu							
9193/25	213	Zastavaná plocha a nádvorie	18		1	1	
Iné údaje: Bez zápisu							
9193/27	273	Zastavaná plocha a nádvorie	18		1	1	
Iné údaje: Bez zápisu							
9193/28	485	Zastavaná plocha a nádvorie	18		1	1	
Iné údaje: Bez zápisu							
9193/29	283	Zastavaná plocha a nádvorie	18		1	1	
Iné údaje: Bez zápisu							
9193/30	156	Zastavaná plocha a nádvorie	18		1	1	
Iné údaje: Bez zápisu							
9193/31	120	Zastavaná plocha a nádvorie	18		1	1	
Iné údaje: Bez zápisu							
9193/32	2391	Zastavaná plocha a nádvorie	25		1	1	
Iné údaje: Bez zápisu							
9193/33	5028	Zastavaná plocha a nádvorie	22		1	1	
Iné údaje: Bez zápisu							
9193/34	5363	Zastavaná plocha a nádvorie	18		1	1	
Iné údaje: Bez zápisu							

1	9193/35	28	Zastavaná plocha a nádvorie	17		1	1
	údaje: Bez zápisu						
1	9193/36	12948	Zastavaná plocha a nádvorie	17		1	1
	údaje: Bez zápisu						
1	9193/37	1081	Zastavaná plocha a nádvorie	17		1	1
	údaje: Bez zápisu						
1	9193/38	2988	Zastavaná plocha a nádvorie	17		1	1
	údaje: Bez zápisu						
1	9193/39	1375	Zastavaná plocha a nádvorie	17		1	1
	údaje: Bez zápisu						
1	9193/40	13166	Zastavaná plocha a nádvorie	17		1	1
	údaje: Bez zápisu						
1	9193/41	9872	Zastavaná plocha a nádvorie	17		1	1
	údaje: Bez zápisu						
1	9193/42	3118	Zastavaná plocha a nádvorie	17	201	1	1
	údaje: Bez zápisu						
	9193/43	2471	Zastavaná plocha a nádvorie	17		1	1
	Iné údaje: Bez zápisu						
	9193/44	669	Zastavaná plocha a nádvorie	17		1	1
	Iné údaje: Bez zápisu						
	9193/45	1401	Zastavaná plocha a nádvorie	17		1	1
	Iné údaje: Bez zápisu						
	9193/46	272	Zastavaná plocha a nádvorie	17		1	1
	Iné údaje: Bez zápisu						
	9193/47	320	Zastavaná plocha a nádvorie	17		1	1
	Právny vzťah k stavbe evidovanej na pozemku parcelné číslo 9193/47 je evidovaný na liste vlastníctva č. 4676.						
	Iné údaje: Bez zápisu						
	9193/48	1944	Zastavaná plocha a nádvorie	17		1	1
	Iné údaje: Bez zápisu						
	9193/49	2121	Zastavaná plocha a nádvorie	17		1	1
	Iné údaje: Bez zápisu						
	9193/52	383	Zastavaná plocha a nádvorie	18		1	1
	Iné údaje: Bez zápisu						
	9193/53	2432	Zastavaná plocha a nádvorie	17	201	1	1

Iné údaje: Bez zápisu									
9193/54	710	Zastavaná plocha a nádvorie	17			1		1	
Iné údaje: Bez zápisu									
9193/55	29	Zastavaná plocha a nádvorie	17			1		1	
Iné údaje: Bez zápisu									
9193/56	114	Zastavaná plocha a nádvorie	17			1		1	
Právny vzťah k stavbe súpisné číslo 18111 evidovanej na pozemku parcelné číslo 9193/56 je evidovaný na liste vlastníctva 2162.									
Iné údaje: Bez zápisu									
9193/57	180	Zastavaná plocha a nádvorie	17			1		1	
Iné údaje: Bez zápisu									
9193/58	19	Zastavaná plocha a nádvorie	17			1		1	
Iné údaje: Bez zápisu									
9193/59	968	Zastavaná plocha a nádvorie	17			1		1	
Iné údaje: Bez zápisu									
9193/60	4797	Zastavaná plocha a nádvorie	17			1		1	
Právny vzťah k stavbe súpisné číslo 4919 evidovanej na pozemku parcelné číslo 9193/60 je evidovaný na liste vlastníctva 2162.									
Iné údaje: Bez zápisu									
9193/61	5773	Zastavaná plocha a nádvorie	17			1		1	
Iné údaje: Bez zápisu									
9193/63	3506	Zastavaná plocha a nádvorie	17	201		1		1	
Iné údaje: Bez zápisu									
9193/64	1747	Zastavaná plocha a nádvorie	17	201		1		1	
Iné údaje: Bez zápisu									
9193/65	7351	Zastavaná plocha a nádvorie	17			1		1	
Iné údaje: Bez zápisu									
9193/66	2713	Zastavaná plocha a nádvorie	17	201		1		1	
Iné údaje: Bez zápisu									
9193/67	223	Zastavaná plocha a nádvorie	17			1		1	
Iné údaje: Bez zápisu									
9193/68	930	Zastavaná plocha a nádvorie	17			1		1	
Iné údaje: Bez zápisu									
9193/69	919	Zastavaná plocha a nádvorie	17	201		1		1	
Iné údaje: Bez zápisu									
9193/70	5937	Zastavaná plocha a nádvorie	16	201		1		1	5

Právny vzťah k stavbe súpisné číslo 4919 evidovanej na pozemku parcelné číslo 9193/70 je evidovaný na liste vlastníctva č. 2162.

údaje: Bez zápisu

9193/71	1447	Zastavaná plocha a nádvorie	17		1	1	
---------	------	-----------------------------	----	--	---	---	--

údaje: Bez zápisu

9193/72	60	Zastavaná plocha a nádvorie	17		1	1	
---------	----	-----------------------------	----	--	---	---	--

údaje: Bez zápisu

9193/73	876	Zastavaná plocha a nádvorie	17		1	1	
---------	-----	-----------------------------	----	--	---	---	--

údaje: Bez zápisu

9193/74	5695	Zastavaná plocha a nádvorie	17		1	1	
---------	------	-----------------------------	----	--	---	---	--

údaje: Bez zápisu

9193/75	2157	Zastavaná plocha a nádvorie	18		1	1	
---------	------	-----------------------------	----	--	---	---	--

údaje: Bez zápisu

9193/76	639	Zastavaná plocha a nádvorie	22		1	1	
---------	-----	-----------------------------	----	--	---	---	--

údaje: Bez zápisu

9193/78	2874	Zastavaná plocha a nádvorie	17		1	1	
---------	------	-----------------------------	----	--	---	---	--

údaje: Bez zápisu

9193/79	2299	Zastavaná plocha a nádvorie	25		1	1	
---------	------	-----------------------------	----	--	---	---	--

Iné údaje: Bez zápisu

9193/80	173	Zastavaná plocha a nádvorie	17		1	1	
---------	-----	-----------------------------	----	--	---	---	--

Iné údaje: Bez zápisu

9193/81	148	Zastavaná plocha a nádvorie	17		1	1	
---------	-----	-----------------------------	----	--	---	---	--

Iné údaje: Bez zápisu

9193/83	1027	Zastavaná plocha a nádvorie	22		1	1	
---------	------	-----------------------------	----	--	---	---	--

Iné údaje: Bez zápisu

9193/84	614	Zastavaná plocha a nádvorie	22		1	1	
---------	-----	-----------------------------	----	--	---	---	--

Iné údaje: Bez zápisu

9193/85	624	Zastavaná plocha a nádvorie	17		1	1	
---------	-----	-----------------------------	----	--	---	---	--

Iné údaje: Bez zápisu

9193/86	274	Zastavaná plocha a nádvorie	17		1	1	5
---------	-----	-----------------------------	----	--	---	---	---

Právny vzťah k stavbe súpisné číslo 4919 evidovanej na pozemku parcelné číslo 9193/86 je evidovaný na liste vlastníctva č. 2162.

Iné údaje: Bez zápisu

9193/87	642	Zastavaná plocha a nádvorie	17		1	1	
---------	-----	-----------------------------	----	--	---	---	--

Iné údaje: Bez zápisu

9193/88	193	Zastavaná plocha a nádvorie	17		1	1	
---------	-----	-----------------------------	----	--	---	---	--

Iné údaje: Bez zápisu						
9193/89	15	Zastavaná plocha a nádvorie	17		1	1
Iné údaje: Bez zápisu						
9193/90	256	Zastavaná plocha a nádvorie	17		1	1
Iné údaje: Bez zápisu						
9193/91	237	Zastavaná plocha a nádvorie	17		1	1
Iné údaje: Bez zápisu						
9193/92	2364	Zastavaná plocha a nádvorie	16		1	1
Právny vzťah k stavbe súpisné číslo 4919 evidovanej na pozemku parcelné číslo 9193/92 je evidovaný na liste vlastníctva 2162.						
Iné údaje: Bez zápisu						
9193/93	414	Zastavaná plocha a nádvorie	17		1	1
Právny vzťah k stavbe súpisné číslo 4919 evidovanej na pozemku parcelné číslo 9193/93 je evidovaný na liste vlastníctva 2162.						
Iné údaje: Bez zápisu						
9193/94	9383	Zastavaná plocha a nádvorie	17		1	1
Iné údaje: Bez zápisu						
9193/95	1959	Zastavaná plocha a nádvorie	17		1	1
Iné údaje: Bez zápisu						
9193/96	3825	Zastavaná plocha a nádvorie	17		1	1
Iné údaje: Bez zápisu						
9193/97	12758	Zastavaná plocha a nádvorie	17		1	1
Iné údaje: Bez zápisu						
9193/98	15	Zastavaná plocha a nádvorie	17		1	1
Iné údaje: Bez zápisu						
9193/99	177	Zastavaná plocha a nádvorie	17		1	1
Právny vzťah k stavbe súpisné číslo 4919 evidovanej na pozemku parcelné číslo 9193/99 je evidovaný na liste vlastníctva 2162.						
Iné údaje: Bez zápisu						
9193/100	647	Zastavaná plocha a nádvorie	17		1	1
Iné údaje: Bez zápisu						
9193/101	236	Zastavaná plocha a nádvorie	16		1	1
Právny vzťah k stavbe súpisné číslo 4919 evidovanej na pozemku parcelné číslo 9193/101 je evidovaný na liste vlastníctva 2162.						
Iné údaje: Bez zápisu						
9193/102	276	Zastavaná plocha a nádvorie	17		1	1
Iné údaje: Bez zápisu						

1	9193/103	378	Zastavaná plocha a nádvorie	17		1	1	
Právny vzťah k stavbe evidovanej na pozemku parcelné číslo 9193/103 je evidovaný na liste vlastníctva č. 4676.								
údaje: Bez zápisu								
1	9193/104	1925	Zastavaná plocha a nádvorie	17		1	1	
údaje: Bez zápisu								
1	9193/105	1890	Zastavaná plocha a nádvorie	17		1	1	
údaje: Bez zápisu								
1	9193/106	226	Zastavaná plocha a nádvorie	17		1	1	5
liste vlastníctva	Právny vzťah k stavbe súpisné číslo 4919 evidovanej na pozemku parcelné číslo 9193/106 je evidovaný na liste vlastníctva č. 2162.							
údaje: Bez zápisu								
1	9193/107	202	Zastavaná plocha a nádvorie	17		1	1	
liste vlastníctva	údaje: Bez zápisu							
1	9193/108	5021	Zastavaná plocha a nádvorie	17		1	1	
údaje: Bez zápisu								
1	9193/109	1166	Zastavaná plocha a nádvorie	17		1	1	
údaje: Bez zápisu								
1	9193/110	234	Zastavaná plocha a nádvorie	17		1	1	
údaje: Bez zápisu								
1	9193/111	27	Zastavaná plocha a nádvorie	17		1	1	
údaje: Bez zápisu								
1	9193/112	149	Zastavaná plocha a nádvorie	17		1	1	
údaje: Bez zápisu								
1	9193/113	83	Zastavaná plocha a nádvorie	17		1	1	
údaje: Bez zápisu								
1	9193/114	347	Zastavaná plocha a nádvorie	17		1	1	
liste vlastníctva	údaje: Bez zápisu							
1	9193/115	53	Zastavaná plocha a nádvorie	17		1	1	
údaje: Bez zápisu								
1	9193/137	737	Zastavaná plocha a nádvorie	25		1	1	
údaje: Bez zápisu								
1	9193/138	337	Zastavaná plocha a nádvorie	25		1	1	
údaje: Bez zápisu								
1	9193/139	64	Zastavaná plocha a nádvorie	25		1	1	
údaje: Bez zápisu								

9193/140	615	Zastavaná plocha a nádvorie	25		1	1
Iné údaje: Bez zápisu						
9193/141	297	Zastavaná plocha a nádvorie	25		1	1
Iné údaje: Bez zápisu						
9193/142	2275	Zastavaná plocha a nádvorie	25		1	1
Iné údaje: Bez zápisu						
9193/143	29	Zastavaná plocha a nádvorie	25		1	1
Iné údaje: Bez zápisu						
9193/144	842	Zastavaná plocha a nádvorie	25		1	1
Iné údaje: Bez zápisu						
9193/145	608	Zastavaná plocha a nádvorie	25		1	1
Iné údaje: Bez zápisu						
9193/146	314	Zastavaná plocha a nádvorie	16		1	1
Právny vzťah k stavbe súpisné číslo 5383 evidovanej na pozemku parcelné číslo 9193/146 je evidovaný na liste vlastníka 2946.						
Iné údaje: Bez zápisu						
9193/147	338	Zastavaná plocha a nádvorie	25		1	1
Iné údaje: Bez zápisu						
9193/148	352	Zastavaná plocha a nádvorie	25		1	1
Iné údaje: Bez zápisu						
9193/149	3578	Zastavaná plocha a nádvorie	25		1	1
Iné údaje: Bez zápisu						
9193/150	230	Zastavaná plocha a nádvorie	25		1	1
Iné údaje: Bez zápisu						
9193/151	167	Zastavaná plocha a nádvorie	25		1	1
Iné údaje: Bez zápisu						
9193/152	607	Zastavaná plocha a nádvorie	25		1	1
Iné údaje: Bez zápisu						
9193/153	1605	Zastavaná plocha a nádvorie	25		1	1
Iné údaje: Bez zápisu						
9193/180	250	Ostatná plocha	37		1	1
Iné údaje: Bez zápisu						
9193/181	71	Ostatná plocha	37		1	1
Iné údaje: Bez zápisu						
9193/182	58	Zastavaná plocha a nádvorie	16		1	1

1 rovný vzťah k stavbe súpisné číslo 904 evidovanej na pozemku parcelné číslo 9193/182 je evidovaný na liste vlastníctva č. 4049.

1 údaje: Bez zápisu

1	9193/183	18	Zastavaná plocha a nádvorie	25		1	1
---	----------	----	-----------------------------	----	--	---	---

1 údaje: Bez zápisu

1	9193/184	18	Zastavaná plocha a nádvorie	25		1	1
---	----------	----	-----------------------------	----	--	---	---

1 údaje: Bez zápisu

1	9193/185	18	Zastavaná plocha a nádvorie	25		1	1
---	----------	----	-----------------------------	----	--	---	---

1 údaje: Bez zápisu

1	9193/186	18	Zastavaná plocha a nádvorie	25		1	1
---	----------	----	-----------------------------	----	--	---	---

1 údaje: Bez zápisu

1	9193/187	18	Zastavaná plocha a nádvorie	25		1	1
---	----------	----	-----------------------------	----	--	---	---

1 údaje: Bez zápisu

1	9193/188	143	Zastavaná plocha a nádvorie	25		1	1
---	----------	-----	-----------------------------	----	--	---	---

1 údaje: Bez zápisu

1	9193/189	263	Zastavaná plocha a nádvorie	25		1	1
---	----------	-----	-----------------------------	----	--	---	---

1 údaje: Bez zápisu

1	9193/190	1204	Zastavaná plocha a nádvorie	25		1	1
---	----------	------	-----------------------------	----	--	---	---

1 údaje: Bez zápisu

1	9193/191	4319	Zastavaná plocha a nádvorie	25		1	1
---	----------	------	-----------------------------	----	--	---	---

1 údaje: Bez zápisu

1	9193/192	3428	Zastavaná plocha a nádvorie	25		1	1
---	----------	------	-----------------------------	----	--	---	---

1 údaje: Bez zápisu

1	9193/202	239	Zastavaná plocha a nádvorie	25		1	1
---	----------	-----	-----------------------------	----	--	---	---

1 údaje: Bez zápisu

1	9193/203	56	Zastavaná plocha a nádvorie	25		1	1
---	----------	----	-----------------------------	----	--	---	---

1 údaje: Bez zápisu

1	9193/204	801	Zastavaná plocha a nádvorie	25		1	1
---	----------	-----	-----------------------------	----	--	---	---

1 údaje: Bez zápisu

1	9193/205	3231	Zastavaná plocha a nádvorie	25		1	1
---	----------	------	-----------------------------	----	--	---	---

1 údaje: Bez zápisu

1	9193/206	2528	Zastavaná plocha a nádvorie	25		1	1
---	----------	------	-----------------------------	----	--	---	---

1 údaje: Bez zápisu

1	9193/207	902	Zastavaná plocha a nádvorie	25		1	1
---	----------	-----	-----------------------------	----	--	---	---

1 údaje: Bez zápisu

9193/370	1111	Zastavaná plocha a nádvorie	25		1	1	9193/40
Iné údaje: Bez zápisu							
9193/377	219	Zastavaná plocha a nádvorie	22		1	1	údaje: Be 9193/4
Iné údaje: Bez zápisu							
9193/381	12	Zastavaná plocha a nádvorie	22		1	1	údaje: B 9193/4
Iné údaje: Bez zápisu							
9193/386	422	Zastavaná plocha a nádvorie	25		1	1	údaje: E 9193/
Iné údaje: Bez zápisu							
9193/387	320	Zastavaná plocha a nádvorie	25		1	1	ú údaje: I 9193
Iné údaje: Bez zápisu							
9193/388	47	Zastavaná plocha a nádvorie	25		1	1	ú údaje: 919
Iné údaje: Bez zápisu							
9193/389	28	Zastavaná plocha a nádvorie	25		1	1	ú údaje: 919
Iné údaje: Bez zápisu							
9193/390	9	Zastavaná plocha a nádvorie	25		1	1	ú údaje: 91
Iné údaje: Bez zápisu							
9193/391	190	Zastavaná plocha a nádvorie	25		1	1	ú údaje: 9
Iné údaje: Bez zápisu							
9193/392	2100	Zastavaná plocha a nádvorie	25		1	1	Iné úd 9
Iné údaje: Bez zápisu							
9193/393	720	Zastavaná plocha a nádvorie	25		1	1	Iné úd 9
Iné údaje: Bez zápisu							
9193/394	24919	Zastavaná plocha a nádvorie	20		1	1	Iné úd 9
Iné údaje: Bez zápisu							
9193/395	549	Zastavaná plocha a nádvorie	25		1	1	Iné úd 9
Iné údaje: Bez zápisu							
9193/396	317	Zastavaná plocha a nádvorie	16		1	1	Iné úd 9
Právny vzťah k stavbe súpisné číslo 17186 evidovanej na pozemku parcelné číslo 9193/396 je evidovaný na liste vlastníctva č. 2162.							
Iné údaje: Bez zápisu							
9193/397	410	Zastavaná plocha a nádvorie	25		1	1	In I
Iné údaje: Bez zápisu							
9193/398	359	Ostatná plocha	37		1	1	I
Iné údaje: Bez zápisu							
9193/399	1075	Ostatná plocha	37		1	1	I
Iné údaje: Bez zápisu							

1	9193/400	8833	Zastavaná plocha a nádvorie	25		1	1	
údaje: Bez zápisu								
1	9193/401	44452	Zastavaná plocha a nádvorie	25		1	1	
údaje: Bez zápisu								
1	9193/402	3512	Ostatná plocha	37		1	1	
údaje: Bez zápisu								
1	9193/403	3175	Ostatná plocha	34		1	1	
údaje: Bez zápisu								
1	9193/404	2945	Ostatná plocha	37		1	1	
údaje: Bez zápisu								
1	9193/405	4600	Zastavaná plocha a nádvorie	25		1	1	
údaje: Bez zápisu								
1	9193/406	2881	Zastavaná plocha a nádvorie	25		1	1	
údaje: Bez zápisu								
1	9193/407	919	Zastavaná plocha a nádvorie	25		1	1	
údaje: Bez zápisu								
1	9193/408	922	Zastavaná plocha a nádvorie	25		1	1	
údaje: Bez zápisu								
1	9193/409	956	Zastavaná plocha a nádvorie	25		1	1	
údaje: Bez zápisu								
1	9193/410	10906	Zastavaná plocha a nádvorie	20	201	1	1	
údaje: Bez zápisu								
1	9193/411	3667	Zastavaná plocha a nádvorie	25		1	1	
údaje: Bez zápisu								
1	9193/412	34372	Zastavaná plocha a nádvorie	25		1	1	
údaje: Bez zápisu								
1	9193/413	17054	Ostatná plocha	34		1	1	
údaje: Bez zápisu								
1	9193/414	30964	Zastavaná plocha a nádvorie	25		1	1	
údaje: Bez zápisu								
1	9193/415	8868	Ostatná plocha	34		1	1	
údaje: Bez zápisu								
1	9193/416	2875	Ostatná plocha	37		1	1	
údaje: Bez zápisu								
1	9193/417	9894	Ostatná plocha	34		1	1	
údaje: Bez zápisu								
1	9193/418	1364	Zastavaná plocha a nádvorie	25		1	1	

Iné údaje: Bez zápisu						
9193/419	2813	Zastavaná plocha a nádvorie	25		1	1
Iné údaje: Bez zápisu						
9193/420	96	Zastavaná plocha a nádvorie	25		1	1
Iné údaje: Bez zápisu						
9193/421	2925	Zastavaná plocha a nádvorie	25		1	1
Iné údaje: Bez zápisu						
9193/422	5129	Ostatná plocha	37		1	1
Iné údaje: Bez zápisu						
9193/423	18866	Ostatná plocha	37		1	1
Iné údaje: Bez zápisu						
9193/424	1741	Zastavaná plocha a nádvorie	25		1	1
Iné údaje: Bez zápisu						
9193/425	7938	Ostatná plocha	37		1	1
Iné údaje: Bez zápisu						
9193/426	5784	Zastavaná plocha a nádvorie	25		1	1
Iné údaje: Bez zápisu						
9193/427	5494	Zastavaná plocha a nádvorie	25		1	1
Iné údaje: Bez zápisu						
9193/428	2491	Ostatná plocha	37		1	1
Iné údaje: Bez zápisu						
9193/429	283	Ostatná plocha	37		1	1
Iné údaje: Bez zápisu						
9193/430	5272	Zastavaná plocha a nádvorie	25		1	1
Iné údaje: Bez zápisu						
9193/431	16869	Zastavaná plocha a nádvorie	25		1	1
Iné údaje: Bez zápisu						
9193/432	1232	Ostatná plocha	37		1	1
Iné údaje: Bez zápisu						
9193/433	173	Ostatná plocha	37		1	1
Iné údaje: Bez zápisu						
9193/434	272	Ostatná plocha	37		1	1
Iné údaje: Bez zápisu						
9193/435	4200	Zastavaná plocha a nádvorie	25		1	1
Iné údaje: Bez zápisu						
9193/436	35	Zastavaná plocha a nádvorie	25		1	1
Iné údaje: Bez zápisu						
9193/437	504	Ostatná plocha	37		1	1

	údaje: Bez zápisu						
1	9193/438	805	Ostatná plocha	34		1	1
	údaje: Bez zápisu						
1	9193/439	5500	Zastavaná plocha a nádvorie	25	201	1	1
	údaje: Bez zápisu						
1	9193/440	1178	Zastavaná plocha a nádvorie	25		1	1
	údaje: Bez zápisu						
1	9193/445	197	Zastavaná plocha a nádvorie	16		1	1
1	Právny vzťah k stavbe súpisné číslo 4919 evidovanej na pozemku parcelné číslo 9193/445 je evidovaný na liste vlastníctva č. 3427.						
	Iné údaje: Bez zápisu						
1	9193/454	5990	Zastavaná plocha a nádvorie	25		1	1
	Iné údaje: Bez zápisu						
1	9193/455	1071	Zastavaná plocha a nádvorie	25		1	1
	Iné údaje: Bez zápisu						
1	9193/470	3010	Ostatná plocha	37		1	1
	Iné údaje: Bez zápisu						
	9193/471	205	Ostatná plocha	37		1	1
	Iné údaje: Bez zápisu						
	9193/472	2828	Zastavaná plocha a nádvorie	22		1	1
	Iné údaje: Bez zápisu						
	9193/473	581	Ostatná plocha	37		1	1
	Iné údaje: Bez zápisu						
	9193/474	3095	Zastavaná plocha a nádvorie	19		1	1
	Iné údaje: Bez zápisu						
	9193/488	738	Zastavaná plocha a nádvorie	25		1	1
	Iné údaje: Bez zápisu						
	9193/500	667	Zastavaná plocha a nádvorie	18		1	1
	Iné údaje: Bez zápisu						
	9193/521	2648	Zastavaná plocha a nádvorie	18		1	1
	Iné údaje: Bez zápisu						
	9193/522	92	Zastavaná plocha a nádvorie	22		1	1
	Iné údaje: Bez zápisu						
	9193/523	927	Zastavaná plocha a nádvorie	22		1	1
	Iné údaje: Bez zápisu						
	9193/524	2357	Zastavaná plocha a nádvorie	18		1	1
	Iné údaje: Bez zápisu						

9193/525	3142	Zastavaná plocha a nádvorie	24	201	1	1
Iné údaje: Bez zápisu						
9193/526	605	Ostatná plocha	34		1	1
Iné údaje: Bez zápisu						
9193/527	1201	Vodná plocha	11	201	1	1
Iné údaje: Bez zápisu						
9193/528	1200	Zastavaná plocha a nádvorie	18		1	1
Iné údaje: Bez zápisu						
9193/557	565	Zastavaná plocha a nádvorie	16		1	1
Právny vzťah k stavbe súpisné číslo 16477 evidovanej na pozemku parcelné číslo 9193/557 je evidovaný na liste vlastníctva 1075.						
Iné údaje: Bez zápisu						
9193/558	1087	Zastavaná plocha a nádvorie	22		1	1
Iné údaje: Bez zápisu						
9193/559	601	Ostatná plocha	34		1	1
Iné údaje: Bez zápisu						
9193/566	88	Zastavaná plocha a nádvorie	16		1	1
Právny vzťah k stavbe súpisné číslo 17189 evidovanej na pozemku parcelné číslo 9193/566 je evidovaný na liste vlastníctva 2162.						
Iné údaje: Bez zápisu						
9193/567	895	Zastavaná plocha a nádvorie	25		1	1
Iné údaje: Bez zápisu						
9193/568	16	Zastavaná plocha a nádvorie	20		1	1
Iné údaje: Bez zápisu						
9193/569	16	Ostatná plocha	34		1	1
Iné údaje: Bez zápisu						
9193/570	15	Ostatná plocha	34		1	1
Iné údaje: Bez zápisu						
9193/571	16	Zastavaná plocha a nádvorie	20		1	1
Iné údaje: Bez zápisu						
9193/572	16	Ostatná plocha	34		1	1
Iné údaje: Bez zápisu						
9193/573	16	Zastavaná plocha a nádvorie	20		1	1
Iné údaje: Bez zápisu						
9193/574	4	Ostatná plocha	99		1	1
Iné údaje: Bez zápisu						
9193/581	124	Zastavaná plocha a nádvorie	19		1	1
Iné údaje: Bez zápisu						
9193/586	343	Zastavaná plocha a nádvorie	19		1	1

1	údaje: Bez zápisu								
	9193/587	62	Zastavaná plocha a nádvorie	19			1	1	
1	údaje: Bez zápisu								
	9193/591	289	Zastavaná plocha a nádvorie	18			1	1	
1	údaje: Bez zápisu								
	9193/592	128	Zastavaná plocha a nádvorie	19			1	1	
1	údaje: Bez zápisu								
	9193/608	17	Zastavaná plocha a nádvorie	17			1	1	
1	údaje: Bez zápisu								
	9193/619	549	Zastavaná plocha a nádvorie	19			1	1	
1	údaje: Bez zápisu								
	9193/620	240	Zastavaná plocha a nádvorie	22			1	1	
1	údaje: Bez zápisu								
	9193/624	663	Zastavaná plocha a nádvorie	22			1	1	
1	údaje: Bez zápisu								
	9193/626	324	Zastavaná plocha a nádvorie	18			1	1	
1	údaje: Bez zápisu								
	9193/638	8	Zastavaná plocha a nádvorie	16			1	1	5
1	Právny vzťah k stavbe súpisné číslo 17746 evidovanej na pozemku parcelné číslo 9193/638 je evidovaný na liste vlastníctva č. 2162.								
1	údaje: Bez zápisu								
	9193/639	670	Zastavaná plocha a nádvorie	16			1	1	5
1	Právny vzťah k stavbe súpisné číslo 17745 evidovanej na pozemku parcelné číslo 9193/639 je evidovaný na liste vlastníctva č. 2162.								
1	údaje: Bez zápisu								
	9193/647	206	Ostatná plocha	37			1	1	
1	údaje: Bez zápisu								
	9193/648	284	Ostatná plocha	37			1	1	
1	údaje: Bez zápisu								
	9193/649	426	Zastavaná plocha a nádvorie	22			1	1	
1	údaje: Bez zápisu								
	9193/650	209	Zastavaná plocha a nádvorie	22			1	1	
1	údaje: Bez zápisu								
	9193/651	205	Ostatná plocha	37			1	1	
1	údaje: Bez zápisu								
	9193/684	12	Zastavaná plocha a nádvorie	17			1	1	
1	údaje: Bez zápisu								

9193/685	16	Zastavaná plocha a nádvorie	18		1	1
Iné údaje: Bez zápisu						
9193/686	9	Zastavaná plocha a nádvorie	18		1	1
Iné údaje: Bez zápisu						
9193/689	494	Zastavaná plocha a nádvorie	25		1	1
Iné údaje: Bez zápisu						
9193/691	4000	Zastavaná plocha a nádvorie	18		1	1
Iné údaje: Bez zápisu						
9193/713	7	Zastavaná plocha a nádvorie	18		1	1
Iné údaje: Bez zápisu						
9193/714	157	Zastavaná plocha a nádvorie	18		1	1
Iné údaje: Bez zápisu						
9193/731	4468	Zastavaná plocha a nádvorie	18		1	1
Iné údaje: Bez zápisu						
9193/732	485	Zastavaná plocha a nádvorie	18		1	1
Iné údaje: Bez zápisu						
9193/733	231	Zastavaná plocha a nádvorie	18		1	1
Iné údaje: Bez zápisu						
9193/734	76	Zastavaná plocha a nádvorie	18		1	1
Iné údaje: Bez zápisu						
9193/735	29	Zastavaná plocha a nádvorie	18		1	1
Iné údaje: Bez zápisu						
9193/736	67	Zastavaná plocha a nádvorie	18		1	1
Iné údaje: Bez zápisu						
9193/737	237	Zastavaná plocha a nádvorie	18		1	1
Iné údaje: Bez zápisu						
9193/738	142	Zastavaná plocha a nádvorie	18		1	1
Iné údaje: Bez zápisu						
9193/739	117	Zastavaná plocha a nádvorie	18		1	1
Iné údaje: Bez zápisu						
9193/740	1	Zastavaná plocha a nádvorie	18		1	1
Iné údaje: Bez zápisu						
9193/791	89	Zastavaná plocha a nádvorie	16		1	1

Právny vzťah k stavbe súpisné číslo 19284 evidovanej na pozemku parcelné číslo 9193/791 je evidovaný na liste vlastníctva č. 5500.

1	Údaje: Bez zápisu						
	9193/792	476	Ostatná plocha	37		1	1
1	Údaje: Bez zápisu						
	9196/2	169	Zastavaná plocha a nádvorie	25		1	1 5
1	Údaje: Bez zápisu						
	9197	157	Zastavaná plocha a nádvorie	16		1	1 5
1	Právny vzťah k stavbe súpisné číslo 19473 evidovanej na pozemku parcelné číslo 9197 je evidovaný na liste vlastníctva č. 3184.						
	Iné údaje: Bez zápisu						
	9198	338	Zastavaná plocha a nádvorie	15		1	1 5
1	Právny vzťah k stavbe súpisné číslo 19472 evidovanej na pozemku parcelné číslo 9198 je evidovaný na liste vlastníctva č. 3595.						
	Iné údaje: Bez zápisu						
1	9201/1	401	Zastavaná plocha a nádvorie	17		1	1 5
	Právny vzťah k stavbe súpisné číslo 5461 evidovanej na pozemku parcelné číslo 9201/1 je evidovaný na liste vlastníctva č. 585.						
1	Iné údaje: Bez zápisu						
	9201/2	1090	Zastavaná plocha a nádvorie	16		1	1 5
1	Právny vzťah k stavbe súpisné číslo 4919 evidovanej na pozemku parcelné číslo 9201/2 je evidovaný na liste vlastníctva č. 2162.						
	Iné údaje: Bez zápisu						
1	9201/3	277	Zastavaná plocha a nádvorie	16		1	1 5
	Právny vzťah k stavbe súpisné číslo 4919 evidovanej na pozemku parcelné číslo 9201/3 je evidovaný na liste vlastníctva č. 2162.						
1	Iné údaje: Bez zápisu						
	9201/4	627	Zastavaná plocha a nádvorie	16	201	1	1 5
	Právny vzťah k stavbe súpisné číslo 4919 evidovanej na pozemku parcelné číslo 9201/4 je evidovaný na liste vlastníctva č. 2162.						
	Iné údaje: Bez zápisu						
	9202	582	Zastavaná plocha a nádvorie	17		1	1 5
	Právny vzťah k stavbe súpisné číslo 5460 evidovanej na pozemku parcelné číslo 9202 je evidovaný na liste vlastníctva č. 585.						
	Iné údaje: Bez zápisu						
	9203	152	Zastavaná plocha a nádvorie	17		1	1 5
	Právny vzťah k stavbe súpisné číslo 5459 evidovanej na pozemku parcelné číslo 9203 je evidovaný na liste vlastníctva č. 585.						
	Iné údaje: Bez zápisu						
	9204	687	Zastavaná plocha a nádvorie	16		1	1 5
	Právny vzťah k stavbe súpisné číslo 4919 evidovanej na pozemku parcelné číslo 9204 je evidovaný na liste vlastníctva č. 2162.						
	Iné údaje: Bez zápisu						
	9206/6	42	Zastavaná plocha a nádvorie	25		1	1
	Iné údaje: Bez zápisu						
	9206/7	1345	Zastavaná plocha a nádvorie	25		1	1

Iné údaje: Bez zápisu									
9211	4631	Zastavaná plocha a nádvorie	17			1		1	
Právny vzťah k stavbe súpisné číslo 4919 evidovanej na pozemku parcelné číslo 9211 je evidovaný na liste vlastníctva č. 2									
Iné údaje: Bez zápisu									
9212	4673	Ostatná plocha	17			1		1	
Právny vzťah k stavbe súpisné číslo 4919 evidovanej na pozemku parcelné číslo 9212 je evidovaný na liste vlastníctva č. 2									
Iné údaje: Bez zápisu									
9215/2	2173	Ostatná plocha	37			1		1	
Iné údaje: Bez zápisu									
9215/3	9	Ostatná plocha	37			1		1	
Iné údaje: Bez zápisu									
15390/1	341	Ostatná plocha	37			1		1	
Iné údaje: Bez zápisu									
15390/4	312	Zastavaná plocha a nádvorie	16			1		1	
Právny vzťah k stavbe súpisné číslo 145 evidovanej na pozemku parcelné číslo 15390/4 je evidovaný na liste vlastníctva č. 4047.									
Iné údaje: Bez zápisu									
15390/9	120	Ostatná plocha	37			1		1	
Iné údaje: Bez zápisu									
15390/12	115	Zastavaná plocha a nádvorie	16			1		1	
Plomba vyznačená na základe Z-15791/2023 (Iná listina)									
Právny vzťah k stavbe súpisné číslo 130 evidovanej na pozemku parcelné číslo 15390/12 je evidovaný na liste vlastníctva č. 4047.									
Iné údaje: Bez zápisu									
15390/13	113	Zastavaná plocha a nádvorie	25			1		1	
Iné údaje: Bez zápisu									
15390/20	259	Zastavaná plocha a nádvorie	25			1		1	
Iné údaje: Bez zápisu									
15390/21	253	Ostatná plocha	37			1		1	
Iné údaje: Bez zápisu									
15390/22	60	Ostatná plocha	37			1		1	
Iné údaje: Bez zápisu									
15390/23	167	Zastavaná plocha a nádvorie	25			1		1	5
Iné údaje: Bez zápisu									
15390/24	102	Ostatná plocha	37			1		1	
Iné údaje: Bez zápisu									
15390/25	43	Ostatná plocha	37			1		1	
Iné údaje: Bez zápisu									
15390/26	317	Zastavaná plocha a nádvorie	25			1		1	5
Iné údaje: Bez zápisu									
15419/1	1920	Ostatná plocha	37			1		1	

údaje: Bez zápisu

1	15422/23	6587	Ostatná plocha	37		1	1
---	----------	------	----------------	----	--	---	---

Plomba vyznačená na základe Z-15791/2023 (Iná listina)

údaje: Bez zápisu

Legenda

Spôsob využívania pozemku

- 11 Vodný tok (prirodený - rieka, potok; umelý - kanál, náhon a iné)
- 15 Pozemok, na ktorom je postavená bytová budova označená súpisným číslom
- 16 Pozemok, na ktorom je postavená nebytová budova označená súpisným číslom
- 17 Pozemok, na ktorom je postavená budova bez označenia súpisným číslom
- 18 Pozemok, na ktorom je dvor
- 19 Pozemok, na ktorom je spoločný dvor
- 20 Pozemok, na ktorom je postavená inžinierska stavba - železničná, lanová a iná dráha a jej súčasti
- 22 Pozemok, na ktorom je postavená inžinierska stavba - cestná, miestna a účelová komunikácia, lesná cesta, poľná cesta, chodník, nekryté parkovisko a ich súčasti
- 24 Pozemok, na ktorom je postavená inžinierska stavba - prístav, plavebný kanál a komora, priehrada a iná ochranná hrádza, závlahová a melioračná sústava a jej súčasti
- 25 Pozemok, na ktorom je postavená ostatná inžinierska stavba a jej súčasti
- 34 Pozemok, na ktorom je manipulačná a skladová plocha, objekt a stavba slúžiaca lesnému hospodárstvu
- 37 Pozemok, na ktorom sú skaly, svahy, rokliny, výmole, vysoké medze s krovím alebo kamením a iné plochy, ktoré neposkytujú trvalý úžitok
- 99 Pozemok využívaný podľa druhu pozemku

Druh chránenej nehnuteľnosti

- 201 Nehuteľná kultúrna pamiatka (národná kultúrna pamiatka)
- 501 Chránená vodohospodárska oblasť

Spoločná nehnuteľnosť

- 1 Pozemok nie je spoločnou nehnuteľnosťou

Umiestnenie pozemku

- 1 Pozemok je umiestnený v zastavanom území obce

Druh právneho vzťahu

- 5 Vlastník pozemku nie je vlastníkom stavby postavenej na tomto pozemku

Stavby

Počet stavieb: 1

Súpisné číslo	Na pozemku parcelné číslo	Druh stavby	Popis stavby	Druh chránenej nehnuteľnosti	Umiestnenie stavby
5686	9186/14	20	Požiarová zbrojnica		1

Iné údaje: Bez zápisu

Legenda

Druh stavby

- 20 Iná budova

Umiestnenie stavby

- 1 Stavba postavená na zemskom povrchu

ČASŤ B: VLASTNÍCI A INÉ OPRÁVNENÉ OSOBY Z PRÁVA K NEHNUTEĽNOSTI

Vlastník

Počet vlastníkov: 1

Poradové číslo	Titul, priezvisko, meno, rodné meno / Názov Miesto trvalého pobytu / Sídlo Dátum narodenia, rodné číslo / IČO / Iný identifikačný údaj	Spoluvlastnícky podiel
1	Verejné prístavy, a.s., Prístavná 10, Bratislava, PSČ 821 09, SR, IČO: 36856541	1/1

	<p>Titul nadobudnutia: Žiadosť o zápis v zmysle zákona č. 500/2007 Z.z., ktorým sa mení a dopĺňa zákon č. 338/2000 Z. z. o vnútrozemskej plavbe ku dňu vzniku spoločnosti 31.1.2008, Z-4558/08 Kúpna zmluva V-4913/18 zo dňa 21.3.2018.</p> <p>Iné údaje: Nájomná zmluva č. 19/02 zo dňa 18.7.02 v prospech: Slovenská plavba a prístavy, a.s., Pribinova 24, Bratislava, IČO: 35705671, uzatvorená na dobu určitú od 1.1.2003 do 31.12.2027, na pozemky: -parc.č.3461/7,8,9,12,14,15,16,24,25 -parc.č.3851/62,66,76,77,78,79,80,81,82,83,85,86,87,88,89,99,103,104 -parc.č.3867/4,5,6,7,8,9,20,21,22,23,24,25,26,27,28,29,30,31,32,33,34,35,39,40,41,42,44,58,59,60, -parc.č.9186/18,27,28 - parc.č.9193/35,36,40,41,48,54,55,65,56,57,58,59,60,61,67,68,70,71,72,73,74,85,86,87,88,89,90,91,92,93,94,95,96, 7,98,99,100,101,102,104,105,106,107,108,109,110,138,,386,388,389,387,390,392,394,395,396,397,400,401,402,40 3,404,405,406,407,408,409,410,411,412,413,414,415,416,417,418,419,429,430,437 -parc.č.3879/2,9,18,23,24,27, -parc.č.9201/2,3,4, -parc.č.9204, -parc.č.9211, -parc.č.9212, -parc.č.3625/1,2, -parc.č.15422/23 -parc.č.3880/3,304,305,306 PVZ 662/04 (zápisom GP č. NI 30/2014 sa pozemok registra C-KN parc. č. 3461/25 rozdelil na pozemky parc. č. 3461/25, 3461/95) (zápisom GP č. NI 30/2014 pozemok registra C-KN parc. č. 3625/2 sa rozdelil na pozemky parc. č. 3625/2, 3625/8, 23016/15, pozemok registra C-KN parc. č. 3851/62 sa rozdelil na pozemky parc. č. 3851/62, 3851/125, 23016/161, 23016/332, pozemok registra C-KN parc. č. 3851/66 sa rozdelil na pozemky parc. č. 3851/66, 3851/124 Zápis GP č. 11/2010,16/2006,56/2009, Z-16626/10 GP 2655/10, GP 2656/10 - Vz 789/11 Zápis stavieb (GP č. 04/2010 - p.č. 9193/638, GP č. 05/2010 - p.č. 9193/639), Z-15025/12 Zápis GP č.1/2012, (p.č.4080/4, 3851/123) Rozhodnutie č.SÚ/CS 6340/2012/4/JVA-17 zo dňa 01.08.2012, Z-14213/12 Rozhodnutie o oprave X-314/2014-SPI zo dňa 05.01.2015, právoplatné dňa 02.02.2015 GP č. NI 30/2014, č. over. 430/2015, Z-6597/15 Zmena kódu ochrany "201" na pozemku p.č. 9201/4 podľa č.PUSR-2015/20975-8/88486 zo dňa 11.12.2015, R-6386/15. Zápis GP úradne overeného pod č. 2760/2015, Z-1935/16 - Vz 630/16, Vz 2934/16 Zápis GP č.45-2015/39 (over.č. 258/16), R-1403/16 Zápis GP overovacie číslo: 1300/2016, Zápis GP overovacie číslo: 1433/2016, Zápis GP overovacie číslo: 216/2017, Zápis GP overovacie číslo: 1077/2017, Zápis GP overovacie číslo: 2685/2017, Zápis GP overovacie číslo: 2866/2017, R-102/2018 Rozhodnutie č. X-27/2018 zo dňa 07.03.2018; Zápis GP overovacie číslo: 1624/2016 - Vz 5727/18 Zápis GP overovacie číslo: 1702/06, R-7665/2018 Rozhodnutie Okresného úradu Bratislava, katastrálneho odboru o oprave chyby č.k.X-187/2019 zo dňa 04.06.2019 Protokol k oprave chyby X-409/2019 Protokol o oprave chyby č. X-7/2020 zo dňa 09.01.2020 Zápis GP č. over. 305/2020, R-1302/2020 Protokol o oprave chyby č. X-253/2022 zo dňa 07.09.2022 Zápis GP č. 99/2022,over.č. 2680/2022,Z-5280/23</p>	<p>Iné t K vl 30.0</p> <p>Poz</p> <p>7</p> <p>Slc 6,7</p> <p>Ti</p> <p>In K 2</p> <p>F</p> <p>titul nadob zápis GP č</p> <p>Iné údaje - Zápis GP</p> <p>Rozhodnu 02.09.201</p> <p>Kolaudač SU/CS 3</p> <p>SO 814.</p> <p>SO 813 4060/23</p> <p>SO 807</p> <p>Rozho</p> <p>ČASŤ</p> <p>K nel K vl</p>
Poznámky	<p>Poznamenáva sa obmedzenie na prioritný investičný majetok v zmysle § 6 zákona č. 338/2000 Z. z. o vnútrozemskej plavbe a o zmene a doplnení niektorých zákonov v znení neskorších predpisov ku všetkým pozemkom a zariadeniam zapísaným na liste vlastníctva. X-531/19 -vz 4753/19; Na základe Rozhodnutia Ministerstva dopravy a výstavby SR č. 108/2021 (38963/2021/SVAMP/102185-M) zo dňa 09.09.2021, podľa § 6 ods.9 zákona č.338/2000 Z.Z, podľa Z-19088/2021.</p>	<p>K nehnuteľnosti</p> <p>-</p>

Správca - Neevidovaní

Nájomca

Počet nájomcov: 2

Poradové číslo	Titul, priezvisko, meno, rodné meno / Názov Miesto trvalého pobytu / Sídlo Dátum narodenia, rodné číslo / IČO / Iný identifikačný údaj	K nehnuteľnosti K vlastníkovi
4	Slovenská plavba a prístavy a.s., Horárska 12, Bratislava, PSČ 815 24, SR, IČO: 35705671	
Titul nadobudnutia: Bez zápisu		

Z. z. o	Iné údaje: K vlastníkovi č. 1 je nájomný vzťah na pozemky registra C KN parc.č. 3881/1 - 14; 3881/17 - 39 na dobu do 30.04.2031, podľa nájomnej zmluvy č. 1/99 zo dňa 12.05.1999 a jej dodatkov č. 1 až 6, N-110/14
	Poznámky: Bez zápisu
24, Bratislava, 7	Slovenský zväz záhradkárov - Základná organizácia Bratislava - Prístav č.2-30, Mlynarovičova 6, Bratislava, PSČ 851 03, SR, Dátum narodenia: -
	Titul nadobudnutia: Bez zápisu
	Iné údaje: K vlastníkovi č. 1 je nájomný vzťah na pozemky registra C KN parc.č. 3852/7, 3852/8, 3852/46 na dobu do 21.2.2029, podľa nájomnej zmluvy č. 05.1-23-2017, N-90/2020.
92,93,94,95,96,97,98,99,100,101,102	Poznámky: Bez zápisu

Iná oprávnená osoba - Neevidovaní

- Titul nadobudnutia – nepriradené
- Zápis GP č.35-6/2022, č. over. 976/2022, Z-24420/2022
- Iné údaje - nepriradené
- Zápis GP ov.č. G1-1674/2019, R-6200/2019
- Rozhodnutie Ministerstva kultúry SR o národnej kultúrnej pamiatke č.k. MK-1711/2019-321/2731 z 30.07.2019, právoplatné 02.09.2019, Z-19431/2019
- Kolaudačné rozhodnutie č. SU/CS 3071/2023/7/LBR-64 z 03.04.2023, právoplatné 10.05.2023, kolaudačné rozhodnutie č. SU/CS 3067/2023/6/LBR-64 z 03.04.2023, právoplatné 10.05.2023 GP ov.č. G1-416/2023, R-3838/2023, Z-13010/2023
- SO 814.2 Promenáda- časť 2 sa nachádza na parc.č. 9193/205, 9193/500
- SO 813.2 Spevnené plochy a areálová obslužná komunikácia-časť 2 sa nachádza na parc.č. 9193/7, 9193/32, 9193/205 - Vz 4060/23
- SO 807 Obratisko sa nachádza na parc.č. 9193/205 - Vz 4060/23
- Rozhodnutie Okresného úradu Bratislava, katastrálneho odboru X-209/2023 zo dňa 10.11.2023

ČASŤ C: ŤARCHY

K nehnuteľnosti K vlastníkovi	Obsah
-	Vecné bremeno - spočívajúceho v povinnosti strpieť: na pozemky registra C KN parc.č. 9193/7 a parc.č. 9193/205, - existenciu inžinierskych sietí - plynárenských zariadení oprávneného z vecného bremena, ich ochranných a bezpečnostných pásiem, údržbu, prevádzku a rekonštrukcie týchto plynárenských zariadení a - prechod a prejazd zamestnancov a vozidiel oprávneného z vecného bremena alebo ním poverených osôb za účelom údržby a opravy plynárenských zariadení, to všetko v rozsahu vymedzenom geometrický plánom č. G1-1816/2022, v p r o s p e c h: SPP - distribúcia, a. s., IČO 35910739, podľa V-33510/2022 zo dňa 20.10.2022 (Pvz-6603/2022)
-	Vecné bremeno podľa § 4 ods. 10 zákona č. 669/2007 Z.z. o jednorazových mimoriadnych opatreniach v príprave niektorých stavieb diaľnic a ciest pre motorové vozidlá a o doplnení zákona národnej rady Slovenskej republiky č. 162/1995 Z.z. o katastri nehnuteľností v znení neskorších predpisov na pozemky registra C KN p.č. 3461/7 (diel č. 86), 3461/23 (diel č. 87), 3461/25 (diel č. 88, 89, 90), 3461/93 (diel č. 91, 92, 93), 3461/94 (diel č. 94), 3461/95 (diel č. 95), 3625/2 (diel č. 124, 125, 126), 3851/62 (diel č. 136), 3851/66 (diel č. 137, 138, 139), 3851/104 (diel č. 140), 3851/125 (diel č. 141), 9193/395 (diel č. 190), 9193/399 (diel č. 191), 9193/400 (diel č. 192), 9193/422 (diel č. 193, 194), v rozsahu GP č. overenia G1-633/2021, (SO 701-00 Preložka VTL plynovodu DN500 v km 0,200 - 4,480 R7, úsek km 0,200 -1,450) v prospech oprávneného z vecného bremena SPP-distribúcia, a.s., IČO: 35910739, Z-9327/2023

-	Vecné bremeno podľa § 4 ods. 10 zákona č. 669/2007 Z.z. o jednorazových mimoriadnych opatreniach v príprave niektorých stavieb diaľnic a ciest pre motorové vozidlá a o doplnení zákona Národnej rady Slovenskej republiky č. 162/1995 Z.z. o katastri nehnuteľností v znení neskorších predpisov spočívajúce v práve umiestnenia a následnej prevádzky zariadenia objektu- SO-759-00 Preložka a ochrana káblov zariadení Vodohospodárska výstavba, š.p. a pásma ochrany zaariadenia objektu SO-759-00 Preložka a ochrana káblov zariadení Vodohospodárska výstavba, š.p. - v súlade so zákonom č. 452/2021 Z.z.o elektronických komunikáciách v znení neskorších predpisov na pozemky registra C KN parc. č. 3461/25 (diel č. 4), 3461/93 (diel č. 5), 3625/2 (diel č. 6), 3851/66 (diel č. 9) v rozsahu vymedzenom GP č. overenia G1-733/2023 - v prospech oprávneného Vodohospodárska výstavba, š.p., IČO 00156752, podľa Z-5178/24
-	Vecné bremeno podľa § 4 ods. 10 zákona č. 669/2007 Z. z. o jednorazových mimoriadnych opatreniach v príprave niektorých stavieb diaľnic a ciest pre motorové vozidlá spočívajúce v práve umiestnenia a následnej prevádzky zariadenia objektu a pásma ochrany objektu - "SO 765-00 Preložka a ochrana káblov a zariadení Bratislavská teplárenská, a.s." - v súlade so zákonom č. 452/2021 Z.z. o elektronických komunikáciách v znení neskorších predpisov na pozemkoch registra CKN parc.č. 15390/12, 15422/23, v rozsahu vymedzenom GP č. 24-28.1/2022, over. č. 732/2023, v prospech oprávneného: MH Teplárenský holding, a.s., IČO: 36211541, Z-5174/2024
Vlastník poradové číslo 1	Vecné bremeno - povinnosť strpieť na parc.č.3867/43 objekt CO č.0902 0131 a zabezpečiť právo prístupu k objektu CO, podľa V-1412/93 zo dňa 27.05.1993 - Pzv 250/94
Vlastník poradové číslo 1	Vecné bremeno - povinnosť strpieť na parc.č.9193/103 objekt CO č.0902 0132 a zabezpečiť právo prístupu k objektu CO, podľa V-1412/93 zo dňa 27.05.1993 - Pzv 250/94
Vlastník poradové číslo 1	Vecné bremeno - povinnosť strpieť na parc.č.9193/47 objekt CO č.0902 0133 a zabezpečiť právo prístupu k objektu CO, podľa V-1412/93 zo dňa 27.05.1993 - Pzv 250/94
Vlastník poradové číslo 1	Vecné bremeno - povinnosť strpieť na parc.č.9186/17 objekt CO č.0902 0099 a zabezpečiť právo prístupu k objektu CO, podľa V-1412/93 zo dňa 27.05.1993 - Pzv 250/94
Vlastník poradové číslo 1	Vecné bremeno v prospech Ballymore EUROVEA, a.s., Pribinova 1/B, Bratislava, IČO: 35825600, ktoré povinný zriaďuje na poz. parc.č.9193/7 zast.pl. o výmere 10146 m2, parc.č.9193/8 zast.pl. o výmere 21356 m2 a parc.č.9193/204 zast.pl. o výmere 801 m2 v rozsahu vyznačenom v GP č. 21/05, spočívajúce v povinnosti povinného strpieť umiestnenie, výstavbu a následné užívanie protipovodňovej ochrany nábrežia a promenády vrátane verejného osvetlenia a súvisiacich inžinierskych sietí, podľa V-6738/05 zo dňa 10.10.05.PVZ-101/06, Žiadosť o zmenu adresy R-457/10 z 3.3.2010
Vlastník poradové číslo 1	Vecné bremeno v prospech Ballymore EUROVEA, a.s., Pribinova 1/B, Bratislava, IČO: 35825600, ktoré povinný zriaďuje na poz. parc.č.9193/7 zast.pl. o výmere 10146 m2, parc.č.9193/8 zast.pl. o výmere 21356 m2 a parc.č. 9193/205 zast.pl. o výmere 3231 m2, v rozsahu vyznačenom v GP č. 80/05, spočívajúce v povinnosti povinného strpieť umiestnenie, výstavbu a následné užívanie protipovodňovej ochrany nábrežia a promenády vrátane verejného osvetlenia a súvisiacich inžinierskych sietí, podľa V-4365/07 zo dňa 02.03.07.PVZ-523/07.Žiadosť o zmenu adresy R-457/10 z 3.3.2010
Vlastník poradové číslo 1	Vecné bremeno k pozemkom parc.č. 3461/21, 3461/22, 3461/87, 3461/89, 3461/91, 3851/100, 3851/101, 3851/120, 3851/123, 3867/3, 3867/4, 3879/2, 3879/27, 3879/29, 3881/1, 3881/18, 3881/19, 3881/22, 3881/24, 3881/25, 4080/2, 4080/3, 4080/4, 9193/398, 9193/470, 9193/648, 9193/649, spočívajúce v povinnosti strpieť uplatňovanie práv prevádzkovateľa produktovodu, v súlade s § 10 zák. č. 656/2004 Z. z. o energetike, produktovod, v prospech Slovnaft, a.s., Vlčie hrdlo, Bratislava, IČO: 31 322 832, v rozsahu podľa geometrického plánu 164/06, Z-1057/2007, (zápis GP over.č.: 1624/2016, R-5602/2018), Žiadosť o opravu podľa Z-8071/2019, GP ov.č. G1-1674/2019, R-6200/2019

Vlastník porad

Vlastník

VI

V

<p>h mimoriadnych dlá a o doplnen nuteľností v zru y zariadenia výstavba, š.p. riadení elektronických č. 3461/25 redzenom GP , š.p., IČO</p> <p>nimoriadnych spočívajúce objektu - "SO / súlade so predpisov na IP č. 24- , a.s., IČO:</p> <p>zabezpečiť</p> <p>zabezpečiť</p> <p>bezpečit'</p> <p>bezpečit'</p> <p>IČO: , 2 v estnenie. e 1.05.PVZ.</p> <p>O: 2, v nenie.</p> <p>7.PVZ.</p> <p>1/100, /18, /648, rodu, VIčie</p> <p>2019.</p>	<p>Vlastník poradové číslo 1</p>	<p>Vecné bremeno k pozemkom parc.č.3461/7, 3461/22, 3461/23, 3461/87, 3461/98, 3851/1, 3851/2, 3851/98, 3851/101, 3852/7, 3852/8, 3867/1, 3867/2, 3867/3, 3867/4, 3867/62, 3867/63, 3868/5, 3880/3, 4080/2, 9193/21, 9193/25, 9193/30, 9193/31, 9193/32, 9193/33, 9193/36, 9193/37, 9193/38, 9193/40, 9193/44, 9193/45, 9193/46, 9193/54, 9193/61, 9193/65, 9193/68, 9193/71, 9193/72, 9193/74, 9193/75, 9193/76, 9193/78, 9193/83, 9193/84, 9193/94, 9193/95, 9193/96, 9193/97, 9193/100, 9193/102, 9193/104, 9193/105, 9193/108, 9193/114, 9193/137, 9193/139, 9193/140, 9193/141, 9193/142, 9193/144, 9193/145, 9193/148, 9193/149, 9193/151, 9193/152, 9193/153, 9193/190, 9193/192, 9193/207, 9193/388, 9193/391, 9193/392, 9193/393, 9193/394, 9193/395, 9193/396, 9193/397, 9193/400, 9193/401, 9193/402, 9193/403, 9193/405, 9193/406, 9193/407, 9193/410, 9193/411, 9193/412, 9193/413, 9193/414, 9193/415, 9193/416, 9193/417, 9193/418, 9193/421, 9193/422, 9193/423, 9193/424, 9193/425, 9193/426, 9193/427, 9193/429, 9193/430, 9193/431, 9193/432, 9193/434, 9193/435, 9193/436, 9193/437, 9193/438, 9193/470, 9193/471, 9193/472, 9193/473, 9193/558, 9193/559, 9193/525, 9193/620, 9193/626, 9193/689, 9193/734, 9193/737, 9193/738, 9193/739, 9193/791, 9193/792, v rozsahu zakreslenom v geometrickom pláne č.13/2006, v prospech oprávneného z vecného bremena: Slovenská plavba a prístavy, a.s., Pribinova 24, 815 24 Bratislava, IČO: 35705671, spočívajúce v povinnosti strpieť uplatňovanie práv oprávneného podľa ustanovenia § 10 ods. 1 zákona 656/2004 Z. z. o energetike v platnom znení a ustanovenia § 69 zákona č. 610/2003 Z. z. o elektornických komunikáciach v platnom znení, Z-4323/2006 - Pzv 1542/07; (GP č. 04/2010 - nová p.č. 9193/638, GP č. 05/2010 - nová p.č. 9193/639 - Z-15025/12) (zápis GP over.č.:216/2017, zápis GP over.č.:1077/2017, zápis GP over.č.:2685/2017, R-102/2018 - Pzv 588/18, (GP č. over. 305/2020, R-1302/2020), (GP č. over. 976/2022, Z-24420/2022)</p>
<p>zabezpečiť</p> <p>bezpečit'</p> <p>bezpečit'</p> <p>IČO: , 2 v estnenie. e 1.05.PVZ.</p> <p>O: 2, v nenie.</p> <p>7.PVZ.</p> <p>1/100, /18, /648, rodu, VIčie</p> <p>2019.</p>	<p>Vlastník poradové číslo 1</p>	<p>Vecné bremeno - spočívajúce v práve spol. Slovenská plavba a prístavy, a.s. (IČO: 35705671) - oprávneného z vecného bremena a ako výlučného vlastníka účelových komunikácií a ich súčastí, železničných tratí, vlečiek a ich súčastí, manipulačných a skladových plôch a ostatných inž.sietí, tieto mať zriadené na pozemkoch špecifikovaných v GP č.15/2006 a č.8/2007 a to parc.č.3461/11, 3461/12, 3461/14, 3461/15, 3461/16, 3461/23, 3461/24, 3461/25, 3851/103, 3867/1, 3867/2, 3867/3, 3867/4, 3867/9, 3867/58, 3867/60, 3867/62, 3867/63, 3880/3, 3880/304, 3880/305, 9193/7, 9193/27, 9193/28, 9193/32, 9193/33, 9193/36, 9193/38, 9193/40, 9193/41, 9193/48, 9193/59, 9193/61, 9193/65, 9193/66, 9193/70, 9193/73, 9193/74, 9193/76, 9193/83, 9193/84, 9193/96, 9193/97, 9193/105, 9193/108, 9193/109, 9193/110, 9193/138, 9193/139, 9193/144, 9193/148, 9193/192, 9193/386, 9193/391, 9193/395, 9193/400, 9193/401, 9193/406, 9193/407, 9193/408, 9193/409, 9193/410, 9193/411, 9193/412, 9193/413, 9193/414, 9193/415, 9193/418, 9193/419, 9193/421, 9193/422, 9193/424, 9193/425, 9193/426, 9193/427, 9193/454, 9193/455, 9193/472, 9193/620, 9193/624, 9212 a užívať ich v súlade s ich účelovým určením podľa V-13747/07 zo dňa 28.6.2007 - Pzv 1614/07 (zápisom GP č. NI 30/2014 sa pozemok registra C-KN parc.č.3461/25 rozdelil na pozemky parc.č.3461/25, 3461/95, 23016/325); zápis GP over.č.:216/2017, R-102/2018 - Pzv 588/18</p>
<p>O: 2, v nenie.</p> <p>7.PVZ.</p> <p>1/100, /18, /648, rodu, VIčie</p> <p>2019.</p>	<p>Vlastník poradové číslo 1</p>	<p>Vecné bremeno v prospech Slovenská plavba a prístavy a.s. spočívajúce v práve stavby na pozemkoch p.č.9193/525, 9193/401, 3867/1, 3867/3 (GP č.1673/06) a jej užívanie v súlade s jej účelovým určením podľa zmluvy V-19461/07 zo dňa 16.7.2007 - Pzv 1737/07</p>
<p>O: 2, v nenie.</p> <p>7.PVZ.</p> <p>1/100, /18, /648, rodu, VIčie</p> <p>2019.</p>	<p>Vlastník poradové číslo 1</p>	<p>Vecné bremeno v prospech Slovenská plavba a prístavy a.s. spočívajúce v práve zariadenia vodovodných a kanalizačných potrubí a prípojok na pozemkoch parc.č. 3461/7, 3461/14, 3461/21, 3461/22, 3461/23, 3461/24, 3461/45, 3461/47, 3461/51, 3461/52, 3461/53, 3461/54, 3461/55, 3461/56, 3461/57, 3461/58, 3461/59, 3461/62, 3461/63, 3461/64, 3461/66, 3461/70, 3461/72, 3461/87, 3461/98, 3851/1, 3851/2, 3851/98, 3851/99, 3851/100, 3851/103, 3852/7, 3867/1, 3867/2, 3867/3, 3867/4, 3867/52, 3867/62, 3867/63, 3868/5, 3879/22, 3880/3, 9193/21, 9193/30, 9193/32, 9193/33, 9193/34, 9193/36, 9193/37, 9193/38, 9193/40, 9193/41, 9193/42, 9193/43, 9193/44, 9193/74, 9193/78, 9193/81, 9193/83, 9193/85, 9193/87, 9193/88, 9193/90, 9193/94, 9193/95, 9193/97, 9193/100, 9193/102, 9193/104, 9193/105, 9193/114, 9193/137, 9193/138, 9193/139, 9193/140, 9193/144, 9193/145, 9193/152, 9193/153, 9193/181, 9193/191, 9193/192, 9193/206, 9193/207, 9193/388, 9193/392, 9193/394, 9193/397, 9193/400, 9193/401, 9193/402, 9193/403, 9193/404, 9193/405, 9193/406, 9193/407, 9193/411, 9193/412, 9193/413, 9193/414, 9193/415, 9193/416, 9193/417, 9193/418, 9193/419, 9193/421, 9193/422, 9193/423, 9193/424, 9193/425, 9193/427, 9193/430, 9193/431, 9193/432, 9193/433, 9193/435, 9193/438, 9193/454, 9193/455, 9193/472, 9193/473, 9193/474, 9193/488, 9193/521, 9193/525, 9193/558, 9193/559, 9193/689, 9193/691, 9193/713, 9193/731, 9193/791, 9193/792, 9206/6, 9206/7, 9215/2 (GP č.870/06) a ich užívanie v súlade s ich účelovým určením podľa zmluvy V-19462/07 zo dňa 16.7.2007 - Pzv 1738/07; zápis GP over.č.:216/2017, zápis GP over.č.:1077/2017, zápis GP over.č.:2685/2017, zápis GP over.č.:2866/2017, R-102/2018 - Pzv 588/18, GP ov.č. G1-1674/2019, R-6200/2019, (GP č. over. 305/2020, R-1302/2020), (GP č. over. 976/2022, Z-24420/2022)</p>
<p>O: 2, v nenie.</p> <p>7.PVZ.</p> <p>1/100, /18, /648, rodu, VIčie</p> <p>2019.</p>	<p>Vlastník poradové číslo 1</p>	<p>Vecné bremeno k poz. parc.č. 3851/2, 9193/27, 9193/28, 9193/29, v prospech oprávneného z vecného bremena: SLOVENSKÝ VODOHOSPODÁRSKY PODNIK, štátny podnik, Radničné námestie 8, Banská Štiavnica, IČO: 36022047, spočívajúce v povinnosti správcu uvedených nehnuteľností strpieť na týchto nehnuteľnostiach stavbu protipovodňovej ochrany Bratislavy, ktorá bude vo vlastníctve Slovenskej republiky v správe oprávneného z vecného bremena, podľa V-23349/07 zo dňa 18.09.07</p>
<p>O: 2, v nenie.</p> <p>7.PVZ.</p> <p>1/100, /18, /648, rodu, VIčie</p> <p>2019.</p>	<p>Vlastník poradové číslo 1</p>	<p>Vecné bremeno spočívajúce v práve stavby na pozemku parc.č. 9197 (stavba súp. číslo 400, bytový dom Pribinova 24), podľa par.23 zák.č.182/93 Z.z. v znení zák.č.151/95 Z.z.</p>

Vlastník poradové číslo 1	Vecné bremeno k pozemkom parc. č. 3461/21, 3461/22, 3461/87, 3851/100, 3851/101, 4080/3, 3867/3: Povinnosť strpieť uplatňovanie práv prevádzkovateľa produktovodu SLOVNAFT, a. s. v rozsahu vyznačenom v GP č. 114/07, v súlade s § 10 zákona NR SR č. 656/2004 Z. z. o energetike, Z-13757/07 - pol. VZ 505/08, Z-20130/2018	Vlastník poradové
Vlastník poradové číslo 1	Vecné bremeno k pozemku parc.č. 3851/100, 3851/101, 3867/1, 3867/2, 3867/27, 3867/28, 3867/29, 3867/3, 3867/30, 3867/4, 3867/44, 3867/62, 3879/2, 3879/21, 3879/22, 3879/24, 3879/27, 3879/29, 3880/3, 4080/2, 9193/398, 9193/401, 9193/470, 9193/473: Povinnosť strpieť uplatňovanie práv prevádzkovateľa produktovodu SLOVNAFT, a. s. v rozsahu vyznačenom v GP č.180/07, v súlade s § 10 zákona NR SR č. 656/2004 Z. z. o energetike, Z-13756/2007 - Pz 506/08; zápis GP over.č.:216/2017, R-102/2018 - Pz 588/18; zápis GP over.č.: 1624/2016, R-5602/2018	Vlastník poradové
Vlastník poradové číslo 1	Vecné bremeno k pozemkom parc.č.3461/11, 3461/12, 3461/14, 3461/21, 3461/22, 3461/24, 3461/30, 3461/33, 3461/57, 3461/58, 3461/59, 3461/60, 3461/61, 3461/62, 3461/63, 3461/64, 3461/65, 3461/66, 3461/67, 3461/70, 3461/73,3461/8, 3461/87, 3461/9, 3461/98, 3851/1, 3851/100, 3851/101, 3851/102, 3867/1, 3867/2, 3867/20, 3867/21, 3867/22, 3867/23, 3867/24, 3867/25, 3867/26, 3867/27, 3867/28, 3867/29, 3867/3, 3867/30, 3867/31, 3867/32, 3867/33, 3867/34, 3867/35, 3867/4, 3867/41, 3867/44, 3867/50, 3867/52, 3867/56, 3867/57, 3867/9, 3867/62, 3867/63, 3869/1, 3879/18, 3879/19, 3879/2, 3879/21, 3879/22, 3879/23, 3879/24, 3879/9, 3879/29, 3880/3, 4080/2, 9193/398, 9193/401, 9193/414, 9193/417, 9193/419, 9193/421, 9193/470, 9193/471, 9193/472, 9193/473, 9193/474, 9193/521, 9193/522, 9193/523, 9193/524, 9193/525, 9193/648, 9193/649, 9193/691 - Povinnosť strpieť uplatňovanie práv prevádzkovateľa produktovodu SLOVNAFT, a. s. v rozsahu vyznačenom v GP č.181/07, v súlade s § 10 zákona NR SR č. 656/2004 Z. z. o energetike; Z-13754/07 - Pz 573/08; zápis GP over.č.:216/2017, zápis GP over.č.:2685/2017, zápis GP over.č.:2866/2017, R-102/2018 - Pz 588/18; zápis GP over.č.: 1624/2016, R-5602/2018	Vlastník poradové
Vlastník poradové číslo 1	Vecné bremeno k poz. parc.č. 3881/1, spočívajúce v povinnosti strpieť uplatňovanie práv prevádzkovateľa produktovodu, v súlade s § 10 zák. č. 656/2004 Z. z. o energetike, produktovod, v prospech Slovnaft, a.s., Vlčie hrdlo, Bratislava, IČO: 31 322 832, v rozsahu podľa geometrického plánu 164/06 - vz 1513/07	Vlastník
Vlastník poradové číslo 1	Vecné bremeno k pozemkom p.č. 3881/1, 3881/10, 3881/11, 3881/12, 3881/13, 3881/14, 3881/17, 3881/18, 3881/19, 3881/2, 3881/20, 3881/21, 3881/22, 3881/23, 3881/24, 3881/25, 3881/26, 3881/27, 3881/28, 3881/29, 3881/3, 3881/30, 3881/31, 3881/32, 3881/33,3881/34, 3881/35, 3881/36, 3881/37, 3881/38, 3881/39, 3881/4, 3881/5, 3881/6, 3881/7, 3881/8, 3881/9 - Povinnosť strpieť uplatňovanie práv prevádzkovateľa produktovodu SLOVNAFT, a. s. v rozsahu vyznačenom v GP č. 181/07, v súlade s § 10 zákona NR SR č. 656/2004 Z. z. o energetike; Z-13754/07	Vlastník po
Vlastník poradové číslo 1	Vecné bremeno in rem - strpieť na pozemkoch p.č.9190/2, 9193/7,8,202,204,586 umiestnenie a následné užívanie stavieb "móla" v rozsahu vyznačenom v GP č.2030/09 v prospech vlastníka Polyfunkčného domu Eurovea (stavba s.č.17191 na p.č.9193/372,373,640-644, 9180/4,5) podľa V-1858/11 zo dňa 31.1.2011.	Vlastník
Vlastník poradové číslo 1	Vecné bremeno- spočívajúce v povinnosti povinného strpieť na pozemku parc.č. 9193/619 umiestnenie a následné užívanie závlahových šácht v rozsahu vyznačenom v GP č. 2029/09 v prospech vlastníka stavby súp.č. 17191 postavená na pozemkoch parc.č. 9193/372,373,640,641,642,643,644, k.ú. Nivy ako aj na pozemkoch parc.č. 9180/4,5, k.ú. Staré mesto podľa V-1859/11 dňa 01.02.2011	Vla
Vlastník poradové číslo 1	Vecné bremeno- spočívajúce v povinnosti povinného strpieť na pozemkoch parc.č. 9193/7,8,203,587 umiestnenie a následné užívanie dažďovej kanalizácie v rozsahu vyznačenom v GP č.17/2009/2 v prospech vlastníka stavby súp.č. 17191, postavená na pozemku parc.č. 9193/372,373,640,641,642,643,644,k.ú. Nivy ako aj na pozemkoch parc.č. 9180/4,5, k.ú. Staré mesto podľa V-1862/11 zo dňa 01.02.2011	
Vlastník poradové číslo 1	Vecné bremeno- spočívajúce v povinnosti vlastníka strpieť na pozemkoch parc.č. 9193/7,8,202,586 umiestnenie a následné užívanie čerpacej stanice a vodovodného potrubia v rozsahu vyznačenom V GP č.17/2009/1 v prospech vlastníka stavby súp.č. 17191 postavená na pozemkoch parc.č. 9193/372,373,640,641,642,643,644, k.ú. Nivy ako aj na pozemkoch parc.č. 9180/4,5, k.ú. Staré mesto podľa V-1863/11 zo dňa 01.02.2011	
Vlastník poradové číslo 1	Vecné bremeno - podľa § 22 a nasl. Zákona č. 79/1957 Zb. o výrobe, rozvoje a spotrebe elektriny (elektrizácia zákon) v spojení s § 69 ods. 10 zákona č. 656/2004 Z. z. o energetike a o zmene niektorých zákonov v prospech ZSE Distribúcia, a.s., IČO: 36361518, podľa GP č. 17/2012 (403/2012) na pozemky registra "C" s parc. č. 3461/25, 3851/66, 15390/9, 15390/20, 15390/21, 15390/22, 15390/23, 15390/24, 15390/25, 15419/1, 15422/23, týkajúce sa elektroenergetického zariadenia: 2x110 kV časť vedenia linka č. 8887 a č. 8888 na trase Podunajské Biskupice - Čulenova, Z-5015/12 - Vz 1913/12 (zápisom GP č. NI 30/2014 sa pozemok registra C-KN parc. č. 3461/25 rozdelil na pozemky parc. č. 3461/25, 3461/95, 3461/96, 23016/325, 23016/330, 23016/333) (zápisom GP č. NI 30/2014 sa pozemok registra C-KN parc. č. 3851/66 rozdelil na pozemky parc. č. 3851/66, 3851/124, 23016/166, 23016/327, 23016/331, 23016/334) (zápisom GP č. NI 30/2014 sa pozemok registra C-KN parc. č. 15422/23 rozdelil na pozemky parc. č. 15422/23, 23016/153) - Vz 3158/15, zápisom GP úradne over. pod č. 2760/2015 sa pozemok parc.č. 15422/23 rozdelil na pozemky parc.č. 15422/23, 15422/36 - Vz 2934/16	

51/101, 4080 OVNAFT, a 04 Z. z. o	Vlastník poradové číslo 1	Vecné bremeno vyplývajúce z § 10 zákona NR SR č. 656/2004 Z.z. o energetike a zmene niektorých zákonov, k pozemkom C-KN parc.č.4080/4, 3851/123, v rozsahu podľa GP č.1/2012, spočívajúce v povinnosti strpieť uplatňovanie práv prevádzkovateľa produktovodu - SLOVNAFT, a.s., IČO 31322832, Z-14213/12
7, 3867/28, 3879/24, vinnosť strpie značenom v 56/2007 - P 524/2016, R	Vlastník poradové číslo 1	Vecné bremeno - podľa § 22 a nasl. Zákona č. 79/1957 Zb. o výrobe, rozvoje a spotrebe elektriny (elektrizizačný zákon) v spojení s § 96 ods. 4 zákona č. 251/2012 Z. z. o energetike a o zmene a doplnení niektorých zákonov v prospech ZSE Distribúcia, a.s. (IČO: 36361518), podľa GP č. 193-3/2012 (2170/2012) na pozemok registra "C" s parc. č. 9193/27, týkajúce sa elektroenergetického zariadenia: 3x110 kV vedenie č.V8815 na trase Rz Čulenova - Rz Ovsíšte, vedenia č.V8887 a č.V8888 na trase Rz Čulenova - Rz Podunajské Biskupice, Z-19159/12
3461/24, 3461/64, 351/1, 3, 3867/24, 3867/33, 3867/9, 79/24, 9, 9193/523, prá 07, v zápis GP 8 - P vz	Vlastník poradové číslo 1	Vecné bremeno - podľa § 22 a nasl. Zákona č. 79/1957 Zb. o výrobe, rozvoje a spotrebe elektriny (elektrizizačný zákon) v spojení s § 96 ods. 4 zákona č. 251/2012 Z. z. o energetike a o zmene a doplnení niektorých zákonov v prospech ZSE Distribúcia, a.s. (IČO: 36361518), podľa GP č. 193-2/2012 (2169/2012) na pozemky registra "C" s parc. č. 3851/2, 3869/1, 9193/8, 9193/113, 9193/115, 9193/142, 9193/144, 9193/149, 9193/150, 9193/394, 9193/400, 9193/401, 9193/403, 9193/406, 9193/407, 9193/410, 9193/411, 9193/413, 9193/415, 9193/417, 9193/422, 9193/425, 9193/427, 9193/430, 9193/440, týkajúce sa elektroenergetického zariadenia: 1x110 kV vedenie č.V8815 na trase Rz Čulenova - Rz Ovsíšte, Z-19160/12
iv ahu	Vlastník poradové číslo 1	Vecné bremeno spočívajúce v práve stavby v zmysle § 23 ods. 5 zákona č. 182/1993 Z.z., na príľahlých pozemkoch parc.č. 15390/1,4,13,15422/23 v rozsahu vyznačenom geometrickým plánom č. 107/2012, v prospech vlastníkov bytov a nebytových priestorov v dome súp.č. 720 na pozemkoch parc.č. 15417/2,3,4, podľa V-7533/13 zo dňa 12.06.2013 - Vz 1858/13 (zápisom GP č. NI 30/2014 sa pozemok registra C-KN parc. č. 15422/23 rozdelil na pozemky parc. č. 15422/23, 23016/153)
25, 34, 881/9	Vlastník poradové číslo 1	Vecné bremeno "in rem" spočívajúce strpieť na pozemkoch p.č. 9191/2, 9193/7, 9193/202, 9193/204, 9193/586 a) zriadenie a uloženie inžinierskych sietí - plynových prípojok b) užívanie, prevádzkovanie, údržbu, opravy, úpravy, rekonštrukcie, modernizácie a akékoľvek iné úpravy inžinierskych sietí - plynových prípojok a ich odstránenie c) vstup, prechod pešo a prejazd osobnými motorovými a nemotorovými dopravnými prostriedkami, strojmi a mechanizmami oprávnenými osobami v rozsahu a spôsobom nevyhnutným na výkon činností uvedených v bode a) a b), v rozsahu vyznačenom v GP č.89/2013/2 (over.č. 2597/2013) v prospech vlastníka stavby Obchodného centra s podzemnými parkovacími stáťami stavba s.č. 17191 na pozemkoch p.č. 9182/2, 9182/9, 9182/11, 9182/18, 9182/24, 9182/28, 9182/29, 9182/30, 9182/31, 9193/1, 9193/5, 9193/371, 9193/372, 9193/373, 9193/382, 9193/494, 9193/496, 9193/497, 9193/628, 9193/629, 9193/630, 9193/631, 9193/632, 9193/633, 9193/634, 9193/640, 9193/641, 9193/642, 9193/643, 9193/644, 9193/664, 9193/665, 9193/666, 9193/667, 9193/668, 9193/669, 9193/670, 9193/671, 9193/672, 9193/673, 9193/674, 9193/675, 9193/676, 9193/677 katastrálne územie Nivy a pozemky p.č. 9180/2, 9180/4, 9180/5 katastrálne územie Staré Mesto podľa V-30716/14 zo dňa 9.12.2014.
v uré	Vlastník poradové číslo 1	Vecné bremeno - povinnosť strpieť na pozemkoch p.č. 15419/1, 15422/23 v rozsahu vyznačenom v GP č.531/a/14 (over.č. 1306/14) a) uloženie a vedenie časti stavby SO-03-01 kanalizačná stoka - výtlak DN 150 (ďalej len "stavba"), ktorá je súčasťou stavby "Administratívno-logistické centrum, Slovnaftská ul., Bratislava", b) užívanie, prevádzkovanie, údržbu, opravy, úpravy, rekonštrukcie, modernizácie a akékoľvek iné stavebné úpravy časti stavby a jej odstránenie, c) vstup, prechod a prejazd peši, motorovými a nemotorovými dopravnými prostriedkami, strojmi, mechanizmami v rozsahu a spôsobom nevyhnutným na užívanie časti stavby, vrátane činností uvedených v tomto bode 2. článku I. zmluvy pod písm. a) a b) v prospech Bratislavská vodárenská spoločnosť, a.s., IČO 35850370 podľa V-4632/15 zo dňa 24.6.2015 - Vz 2477/15 (zápisom GP č. NI 30/2014 sa pozemok registra C-KN parc. č. 15422/23 rozdelil na pozemky parc. č. 15422/23, 23016/153)
n	Vlastník poradové číslo 1	Vecné bremeno - strpieť právo spoločnosti Slovak Telekom, a.s. (IČO: 35763 469) zriaďovať a prevádzkovať verejné siete a stavať ich vedenia na pozemkoch registra C KN parc. č. 9193/75 a parc.č. 9193/76 v zmysle § 66 ods. 2 zákona č. 351/2011 Z.z. o elektronických komunikáciách a v súvislosti s tým prevádzkovať, opravy a údržbu vedení, vykonávanie nevyhnutných úprav pôdy a jej porastu, najmä odstraňovanie a okliesňovanie stromov a iných porastov ohrozujúcich bezpečnosť a spoľahlivosť vedenia, ak to po predchádzajúcej výzve neurobil vlastník alebo užívateľ pozemku, podľa návrhu zo dňa 03.02.2016, Z-2142/16

Vlastník poradové číslo 1	Vecné bremeno - povinnosť strpieť na pozemkoch registra C KN parc.č.9193/415, 9193/421 právo - zariadenia a uloženia elektroenergetických zariadení (zariadenia distribučnej sústavy, rozvodných elektrických vedení a prípojok a iné stavby súvisiace a potrebné na ich prevádzku), - užívania, prevádzkovania, údržby, opravy, úpravy, rekonštrukcie, modernizácie a akýchkoľvek iných stavebných úprav elektroenergetickej stavby (BA-rozšírenie 22 kW, VN 1109,1095, VNK) a jej odstránenia, - vstupu, prechodu a prejazdu peši, motorovými a nemotorovými dopravnými prostriedkami, strojmi a mechanizmami oprávneným za účelom výkonu povolenej činnosti a za účelom zariadenia a uloženia elektroenergetických zariadení a užívania, prevádzkovania, údržby, opravy, úpravy, rekonštrukcie, modernizácie a akýchkoľvek iných stavebných úprav elektroenergetickej stavby a jej odstránenia, v rozsahu vyznačenom v geometrickom pláne č.003-3/2015 (overovacie č.: 1789/2015) a v geometrickom pláne č.003-7/2015 (overovacie č.: 2701/2015), v prospech Západoslovenská distribučná, a.s., IČO: 36361518, podľa V-32517/2016 zo dňa 10.02.2017
Vlastník poradové číslo 1	Vecné bremeno v zmysle § 66 ods. 1 písm. a) a ods. 2 zákona č. 351/2011 Z. z. o elektronických komunikáciách, v prospech spoločnosti VNET, a.s., IČO: 35845007, ako oprávneného, spočívajúce v práve zriaďovať a prevádzkovať verejné siete a stavať ich vedenia na pozemku registra C KN parc.č. 9193/427, Z- 24183/17
Vlastník poradové číslo 1	Vecné bremeno - povinnosť vlastníka pozemkov reg.C KN p.č.9193/2, 9193/370, 9193/377, 9193/381, 9193/619 strpieť: a) umiestnenie, užívanie, prevádzkovanie, údržbu, opravy, rekonštrukcie, modernizácie a akékoľvek úpravy detského ihriska, promenády a s nimi súvisiacej technickej a inej infraštruktúry, b) umiestnenie, užívanie, modernizácie, čistenie, starostlivosť a akékoľvek úpravy parku a zelene a zariadení slúžiacich na starostlivosť o park a zeleň, c) vstup, prechod pešo a vjazd, prejazd a výjazd motorovými a nemotorovými dopravnými prostriedkami, strojmi a mechanizmami v prospech: vlastníka stavby s.č.17191 na pozemkoch reg.C KN p.č.9182/2, 9182/9, 9182/11, 9182/18, 9182/24, 9192/28, 9192/29, 9192/30, 9192/31, 9193/1, 9193/5, 9193/371, 9193/372, 9193/373, 9193/382, 9193/494, 9193/496, 9193/497, 9193/628, 9193/629, 9193/630, 9193/631, 9193/632, 9193/633, 9193/634, 9193/640, 9193/641, 9193/642, 9193/643, 9193/644, 9193/664, 9193/665, 9193/666, 9193/667, 9193/668, 9193/669, 9193/670, 9193/671, 9193/672, 9193/673, 9193/674, 9193/675, 9193/676, 9193/677 (katastrálne územie Nivy) podľa V-27862/2018 zo dňa 12.10.2018. vz 4848/18
Vlastník poradové číslo 1	Vecné bremeno - povinnosť strpieť uplatňovanie práv prevádzkovateľa produktovodu SLOVNAFT, a.s., IČO: 31322832 v súlade so zákonom NR SR č.251/2012 Z.z. o energetike a o zmene a doplnení niektorých zákonov na pozemkoch registra "C" parc.č.3461/88, 3461/90, 3461/91, 3851/120, 3851/121, 3851/122, 3851/123, 3867/58, 3867/59, 3867/60, 3879/27, 3880/304, 3880/305, 3880/306, 4080/3, 4080/4, 9193/647, 9193/650, 9193/651, v rozsahu podľa geometrického plánu č.181/07, overovacie číslo: 3293/07, Z-17489/2018
Vlastník poradové číslo 1	Vecné bremeno v zmysle § 66 ods.1 písm. a) a ods.2 zákona č.351/2011 Z.z. o elektronických komunikáciách, v prospech spoločnosti Orange Slovensko a.s. (IČO: 35697270) ako oprávneného, spočívajúce v práve zriaďovať a prevádzkovať verejné siete a stavať ich vedenia na pozemkoch registra C KN parc.č.3461/25 , 3461/93, 3625/2, 3851/66, 23016/164 v celom rozsahu k celým pozemkom, Z-9871/2019
Vlastník poradové číslo 1	Vecné bremeno - spočívajúceho v práve existencie inžinierskych sietí - plynárenských zariadení, ich ochranných a bezpečnostných pásiem, údržby, prevádzky a rekonštrukcie plynárenských zariadení a v práve prechodu a prejazdu zamestnancov a vozidiel oprávneného z vecného bremena alebo ním poverených osôb za účelom údržby a opravy plynárenských zariadení, to všetko v rozsahu vymedzenom podľa geometrického plánu over.č. G1-817/2022 na nehnuteľnostiach: - Pozemok registra C KN parcelné číslo 9193/21, (diel 1) - Pozemok registra C KN parcelné číslo 9193/23, (diel 2) - Pozemok registra C KN parcelné číslo 9193/25, (diel 3) - Pozemok registra C KN parcelné číslo 9193/30, (diel 4) - Pozemok registra C KN parcelné číslo 9193/31, (diel 5) - Pozemok registra C KN parcelné číslo 9193/33, (diel 6, 7 a 8) - Pozemok registra C KN parcelné číslo 9193/393, (diel 9) - Pozemok registra C KN parcelné číslo 9193/713, (diel 10) - Pozemok registra C KN parcelné číslo 9193/738, (diel 11), v p r o s p e c h: SPP - distribúcia, a.s., IČO 35910739, podľa V-20384/2022 zo dňa 14.6.2022 (pvz-3554/2022)

<p>415, 9193/42 stavby, rozvo ku), ie a 22 kW, VN ostriedkami, účelom údržby, rav 2015) a v slovenská ako ich vedenia 93/377, ie a ku a ými 82/11, 3/372, 93/631, 93/664, 93/673, 3 zo ke a 0, h ia P</p>	<p>Vlastník poradové číslo 1 Právo z vecného bremena spočívajúce v práve vstupu, prechodu a prejazdu peši, motorovými a nemotorovými dopravnými prostriedkami cez: - pozemky p.č.15413/16, 15413/22, 15413/408, 15413/409, 15413/26 v celom rozsahu - pozemky p.č.15417/1, 15417/41, 22198/9 v rozsahu vyznačenom v GP č.G1-874/2021 v p r o s p e c h každodobého vlastníka pozemkov p.č.15390/9, 15390/20, 15390/21, 15390/22, 15390/23, 15390/24, 15390/25, 15390/26 podľa V-19959/2022 zo dňa 21.7.2022.</p>
	<p>Vlastník poradové číslo 1 Vecné bremeno - spočívajúce v povinnosti vlastníka pozemkov registra C KN parc.č. 9193/32, 9193/79, 9193/500 strpieť na pozemkoch: a) uloženie, umiestnenie, zriadenie, vedenie a prevádzkovanie verejného vodovodu (SO 722 zaokruhovanie verejného vodovodu v rámci stavby "Polyfunkčný súbor EUROVEA 2, stavba č. 07 úprava Pribinovej a Čulenovej ulice") b) užívanie, údržbu, opravu, kontrolu, úpravu, odstránenie, rekonštrukciu, modernizáciu verejného vodovodu c) vstup, prechod a prejazd peši, motorovými a nemotorovými dopravnými prostriedkami, strojmi a mechnizmami oprávneného z vecného bremena alebo ním povereným osobám na/cez pozemky v rozsahu a spôsobom nevyhnutným na výkon činností uvedených v písmene a) a b) d) pásмо ochrany verejného vodovodu, a to v rozsahu podľa geometrického plánu ov.č. G1-355/2023 v prospech Bratislavská vodárenská spoločnosť, a.s. (IČO: 35850370), podľa V-12928/2023 z 30.06.2023</p>
	<p>Vlastník poradové číslo 1 Vecné bremeno - spočívajúce v povinnosti vlastníka strpieť užívanie, výkon správy, údržby, opravy a rekonštrukcie stavieb umiestnených na pozemku reistra C KN parc.č. 15422/23 a na zabezpečenie prístupu k nim vo vyznačenom rozsahu geometrického plánu G1-841/2023 podľa § 6a zák.č. 513/2009 Z.z. o dráhach a o zmene a doplnení niektorých zákonov v prospech vlastníka stavby železničnej dráhy - Slovenská republika v správe Železnice Slovenskej republiky, Z-8945/2023.</p>
	<p>Vlastník poradové číslo 1 Vecné bremeno spočívajúce v povinnosti strpieť: a) Projektovanie, povoľovanie, inú prípravu k zriadeniu a samotné zriadenie stavby SO 1213.1 Komunikácia - Pribinova ul. b) Užívanie, prevádzkovanie, údržbu, opravy, úpravy, rekonštrukcie, modernizácie a odstránenie Stavby SO 1213.1 Komunikácia- Pribinova ul. c) Vstup, prechod pešo a vjazd, prejazd a výjazd motorovými a nemotorovými dopravnými prostriedkami, strojmi a mechanizmami Oprávneným a každým ďalším vlastníkom Oprávnenej nehnuteľnosti (SO 1213.1 Komunikácia- Pribinova ul.) v rozsahu a spôsobom nevyhnutným na výkon práv (činností) uvedených v bode a) a b) a to všetko v rozsahu vymedzenom podľa Geometrického plánu ov. č. G1-1388/2023 na pozemkoch registra C KN parc.č. 9193/21 (diel 9), 9193/22 (diel 10), 9193/23 (diel 15), 9193/31 (diel 23), 9193/33 (diel 29), 9193/393 (diel 66), 9206/7 (diel 75) v prospech každodobého vlastníka stavby SO 1213.1 Komunikácia- Pribinova ul. (kolaudačné rozhodnutie č. SU/CS 3072/2023/4/LBR-13), podľa V-21158/2023 z 29.09.2023</p>
	<p>Vlastník poradové číslo 1 Vecné bremeno spočívajúce v povinnosti strpieť: a) Projektovanie, povoľovanie, inú prípravu k zriadeniu a samotné zriadenie stavby SO 1213.2 Komunikácia - Pribinova ul. b) Užívanie, prevádzkovanie, údržbu, opravy, úpravy, rekonštrukcie, modernizácie a odstránenie Stavby SO 1213.2 Komunikácia- Pribinova ul. c) Vstup, prechod pešo a vjazd, prejazd a výjazd motorovými a nemotorovými dopravnými prostriedkami, strojmi a mechanizmami Oprávneným a každým ďalším vlastníkom Oprávnenej nehnuteľnosti (SO 1213.2 Komunikácia- Pribinova ul.) v rozsahu a spôsobom nevyhnutným na výkon práv (činností) uvedených v bode a) a b) a to všetko v rozsahu vymedzenom podľa Geometrického plánu ov.č. G1-1388/2023 na pozemkoch registra C KN parc.č. 9193/23 (diel 13), 9193/24 (diel 16), 9193/25 (diel 17), 9193/27 (diel 18), 9193/28 (diel 19), 9193/33 (diel 38, 40), 9193/34 (diel 45), 9193/180 (diel 52), 9193/181 (diel 53), 9193/184 (diel 55), 9193/185 (diel 56), 9193/187 (diel 58), 9193/188 (diel 59), 9193/189 (diel 60), 9193/190 (diel 61), 9206/7 (diel 77), v prospech každodobého vlastníka stavby SO 1213.2 Komunikácia-Pribinova ul. (kolaudačné rozhodnutie č. SU/CS 3072/2023/4/LBR-13), podľa V-21158/2023 z 29.09.2023</p>

Vlastník poradové číslo 1	<p>Vecné bremeno spočívajúce v povinnosti strpieť:</p> <p>a) Projektovanie, povoľovanie, inú prípravu k zriadeniu a samotné zriadenie stavby SO 1214 Chodníky a priechody pre chodcov - Pribinova ul.</p> <p>b) Užívanie, prevádzkovanie, údržbu, opravy, úpravy, rekonštrukcie, modernizácie a odstránenie Stavby SO 1214 Chodníky a priechody pre chodcov - Pribinova ul.</p> <p>c) Vstup, prechod pešo a vjazd, prejazd a výjazd motorovými a nemotorovými dopravnými prostriedkami, strojmi a mechanizmami Oprávneným a každým ďalším vlastníkom Oprávnenej nehnuteľnosti (SO 1214 Chodníky a priechody pre chodcov - Pribinova ul.) v rozsahu a spôsobom nevyhnutným na výkon práv (činností) uvedených v bode a) a b) a to všetko v rozsahu vymedzenom podľa Geometrického plánu ov.č. G1-1388/2023 na pozemkoch registra C KN parc.č. 9193/22 (diel 11), 9193/23 (diel 14), 9193/33 (diel 24,35,31), 9193/180 (diel 50,51), 9193/184 (diel 54), 9193/187 (diel 57), 9206/7 (diel 76) v prospech každodobého vlastníka stavby SO 1214 Chodníky a priechody pre chodcov - Pribinova ul. (kolaudačné rozhodnutie č. SU/CS 3072/2023/4/LBR-13), podľa V-21158/2023 z 29.09.2023</p>
Vlastník poradové číslo 1	<p>Vecné bremeno spočívajúce v povinnosti strpieť:</p> <p>a) Projektovanie, povoľovanie, inú prípravu k zriadeniu a samotné zriadenie stavby SO 1215 Komunikácia pre cyklistov - Pribinova ul.</p> <p>b) Užívanie, prevádzkovanie, údržbu, opravy, úpravy, rekonštrukcie, modernizácie a odstránenie Stavby SO 1215 Komunikácia pre cyklistov - Pribinova ul.</p> <p>c) Vstup, prechod pešo a vjazd, prejazd a výjazd motorovými a nemotorovými dopravnými prostriedkami, strojmi a mechanizmami Oprávneným a každým ďalším vlastníkom Oprávnenej nehnuteľnosti (SO 1215 Komunikácia pre cyklistov - Pribinova ul.) v rozsahu a spôsobom nevyhnutným na výkon práv (činností) uvedených v bode a) a b) a to na celom pozemku registra C KN parc.č. 9193/713 a v rozsahu vymedzenom podľa Geometrického plánu ov.č. G1-1388/2023 na pozemkoch registra C KN parc.č. 9193/21 (diel 7), 9193/30 (diel 20), 9193/33 (diel 26, 30, 33, 37,41, 43,27), 9193/34 (diel 46, 47, 48), 9193/190 (diel 62), 9193/393 (diel 64), 9193/738 (diel 71), 9193/739 (diel 72) v prospech každodobého vlastníka stavby SO 1215 Komunikácia pre cyklistov - Pribinova ul. (kolaudačné rozhodnutie č. SU/CS 3072/2023/4/LBR-13), podľa V-21158/2023 z 29.09.2023</p>
Vlastník poradové číslo 1	<p>Vecné bremeno spočívajúce v povinnosti strpieť:</p> <p>a) Projektovanie, povoľovanie, inú prípravu k zriadeniu a samotné zriadenie stavby SO 1207 Vegetačné úpravy - križovatka Pribinova ul. - Prístavná ul.</p> <p>b) Užívanie, prevádzkovanie, údržbu, opravy, úpravy, rekonštrukcie, modernizácie a odstránenie Stavby SO 1207 Vegetačné úpravy - križovatka Pribinova ul. - Prístavná ul.</p> <p>c) Vstup, prechod pešo a vjazd, prejazd a výjazd motorovými a nemotorovými dopravnými prostriedkami, strojmi a mechanizmami Oprávneným a každým ďalším vlastníkom Oprávnenej nehnuteľnosti (SO 1213.1 Komunikácia - Pribinova ul., SO 1213.2 Komunikácia - Pribinova ul., SO 1215 Komunikácia pre cyklistov - Pribinova ul.) v rozsahu a spôsobom nevyhnutným na výkon práv (činností) uvedených v bode a) a b) a to všetko v rozsahu vymedzenom podľa Geometrického plánu ov.č. G1-1388/2023 na pozemkoch registra C KN parc.č. 9193/21 (diel 6,8), 9193/23 (diel 12), 9193/30 (diel 21), 9193/31 (diel 22), 9193/33 (diel 44, 25,28, 32, 34, 36, 39, 42), 9193/34 (diel 49), 9193/393 (diel 63, 65), 9193/738 (diel 70), 9193/739 (diel 73), 9193/740 (diel 74) v prospech každodobého vlastníka stavby SO 1213.1 Komunikácia - Pribinova ul., SO 1213.2 Komunikácia - Pribinova ul., SO 1215 Komunikácia pre cyklistov - Pribinova ul. (kolaudačné rozhodnutie č. SU/CS 3072/2023/4/LBR-13), podľa V-21158/2023 z 29.09.2023</p>
Vlastník poradové číslo 1	<p>Vecné bremeno spočívajúce v povinnosti strpieť:</p> <p>a) Projektovanie, povoľovanie, inú prípravu k zriadeniu a samotné zriadenie stavby SO 1238 Pribinova ul.-dažďová kanalizácia- Vetva 1</p> <p>b) Užívanie, prevádzkovanie, údržbu, opravy, úpravy, rekonštrukcie, modernizácie a odstránenie Stavby SO 1238 Pribinova ul.-dažďová kanalizácia- Vetva 1</p> <p>c) Vstup, prechod pešo a vjazd, prejazd a výjazd motorovými a nemotorovými dopravnými prostriedkami, strojmi a mechanizmami Oprávneným a každým ďalším vlastníkom Oprávnenej nehnuteľnosti (SO 1238 Pribinova ul.-dažďová kanalizácia- Vetva 1) v rozsahu a spôsobom nevyhnutným na výkon práv (činností) uvedených v bode a) a b) a to všetko v rozsahu vymedzenom podľa Geometrického plánu ov.č. G1-2372/2022 na pozemkoch registra C KN parc.č. 9193/21, 9193/23, 9193/24, 9193/27, 9193/33, 9193/180, 9193/181, 9193/184, 9193/187, 9193/188, 9193/189, 9193/393, 9206/7 v prospech každodobého vlastníka stavby SO 1238 Pribinova ul.-dažďová kanalizácia- Vetva 1 (kolaudačné rozhodnutie č. OU-BA-OSZP2-2022/099619-004/JAJ), podľa V-21158/2023 z 29.09.2023</p>

<p>stavby SO 1211</p> <p>stanie a</p> <p>dopravnými om Oprávne zsahu a</p> <p>zsahu gistra C KN diel 50,51), vlastníka zhodnutie č</p>	<p>Vlastník poradové číslo 1</p> <p>Vecné bremeno spočívajúce v povinnosti strpieť:</p> <p>a) Projektovanie, povoľovanie, inú prípravu k zriadeniu a samotné zriadenie stavby SO 1239 Pribinova ul.-dažďová kanalizácia- Vetva 2</p> <p>b) Užívanie, prevádzkovanie, údržbu, opravy, úpravy, rekonštrukcie, modernizácie a odstránenie Stavby SO 1239 Pribinova ul.-dažďová kanalizácia- Vetva 2</p> <p>c) Vstup, prechod pešo a vjazd, prejazd a výjazd motorovými a nemotorovými dopravnými prostriedkami, strojmi a mechanizmami Oprávneným a každým ďalším vlastníkom Oprávnenej nehnuteľnosti (SO 1239 Pribinova ul.-dažďová kanalizácia- Vetva 2) v rozsahu a spôsobom nevyhnutným na výkon práv (činností) uvedených v bode a) a b) a to všetko v rozsahu vymedzenom podľa Geometrického plánu ov.č. G1-2372/2022 na pozemky registra C KN parc.č. 9193/34, 9193/190 v prospech každodobého vlastníka stavby SO 1239 Pribinova ul.-dažďová kanalizácia- Vetva 2 (kolaudačné rozhodnutie č. OU-BA-OSZP2-2022/099619-004/JAJ), podľa V-21158/2023 z 29.09.2023</p>
<p>stavby SO 1215</p> <p>stanie a</p> <p>dopravnými Oprávne obom</p> <p>Pa 21 (diel , ech</p>	<p>Vlastník poradové číslo 1</p> <p>Vecné bremeno spočívajúce v povinnosti strpieť:</p> <p>a) Projektovanie, povoľovanie, inú prípravu k zriadeniu a samotné zriadenie stavby SO 1265 Verejné osvetlenie - Pribinova ul.</p> <p>b) Užívanie, prevádzkovanie, údržbu, opravy, úpravy, rekonštrukcie, modernizácie a odstránenie Stavby SO 1265 Verejné osvetlenie - Pribinova ul.</p> <p>c) Vstup, prechod pešo a vjazd, prejazd a výjazd motorovými a nemotorovými dopravnými prostriedkami, strojmi a mechanizmami Oprávneným a každým ďalším vlastníkom Oprávnenej nehnuteľnosti (SO 1265 Verejné osvetlenie - Pribinova ul.) v rozsahu a spôsobom nevyhnutným na výkon práv (činností) uvedených v bode a) a b) a to všetko v rozsahu vymedzenom podľa Geometrického plánu ov.č. G1-92/2023 na pozemky registra C KN parc.č. 9193/22, 9193/23, 9193/24 9193/25, 9193/27, 9193/28, 9193/29, 9193/30, 9193/33, 9193/34, 9193/180, 9193/181, 9193/185, 9193/188, 9193/189, 9193/190, 9206/7 v prospech každodobého vlastníka stavby SO 1265 Verejné osvetlenie Pribinova ul. (kolaudačné rozhodnutie č. SU/CS 3072/2023/4/LBR-13), podľa V-21158/2023 z 29.09.2023</p>
<p>9.2023</p> <p>1207</p> <p>ni nenej va ým Pa iel t, ,</p>	<p>Vlastník poradové číslo 1</p> <p>Vecné bremeno spočívajúce v povinnosti zaťaženej nehnuteľnosti strpieť na časti zaťaženej nehnuteľnosti v rozsahu vyznačenom v geometrickom pláne ov. č. G1-1711/2023 ako diel č. 7:</p> <p>a) projektovanie, povoľovanie, inú prípravu k zriadeniu a samotné zriadenie stavby</p> <p>b) užívanie, prevádzkovanie, údržbu, opravy, úpravy, rekonštrukcie, modernizácie a odstránenie stavby</p> <p>c) vstup, prechod pešo a vjazd, prejazd a výjazd motorovými a nemotorovými dopravnými prostriedkami, strojmi a mechanizmami oprávneným a každým ďalším vlastníkom oprávnenej nehnuteľnosti v rozsahu a spôsobom nevyhnutným na výkon práv (činností) uvedených v bodoch a) a b) do 08.08.2048,</p> <p>k pozemku registra C KN parc.č. 9193/205,</p> <p>v p r o s p e c h:</p> <p>každodobého vlastníka stavby SO 807 Obratisko (podľa kolaudačného rozhodnutia Mestskej časti Bratislava Ružinov č. SU/CS 3067/2023/6/LBR-65 zo dňa 03.04.2023), podľa V-22618/2023 zo dňa 23.10.2023. (pvz-4824/2023)</p>
<p>3 z</p>	<p>Vlastník poradové číslo 1</p> <p>Vecné bremeno spočívajúce v povinnosti vlastníka zaťaženej nehnuteľnosti strpieť na časti zaťaženej nehnuteľnosti v rozsahu vyznačenom v geometrickom pláne ov. č. G1-1711/2023:</p> <p>a) projektovanie, povoľovanie, inú prípravu k zriadeniu a samotné zriadenie stavby SO 812.1 Oplotenie I. etapa (ďalej len "stavba 2")</p> <p>b) užívanie, prevádzkovanie, údržbu, opravy, úpravy, rekonštrukcie, modernizácie a odstránenie stavby 2</p> <p>c) vstup, prechod pešo a vjazd, prejazd a výjazd motorovými a nemotorovými dopravnými prostriedkami, strojmi a mechanizmami oprávneným a každým ďalším vlastníkom oprávnenej nehnuteľnosti v rozsahu a spôsobom nevyhnutným na výkon práv (činností) uvedených v bodoch a) a b) do 08.08.2048,</p> <p>k pozemkom registra C KN parcelné číslo 9193/7 (diel č. 1) a parc.č. 9193/32 (diel č. 4) v p r o s p e c h:</p> <p>každodobého vlastníka stavby Nákupné centrum s garážou, Pribinova 36 so súpisným číslom 19275 na pozemkoch parc.č. 9182/35, 9182/36, 9182/37, 9182/38, 9182/39, 9182/40, 9182/41, 9185/7, 9193/743, 9193/745, 9193/746, 9193/747, 9193/748, 9193/749, 9193/750, 9193/751, 9193/752, 9193/754, 9193/755, 9193/756, 9193/758, 9193/760, 9193/762, 9193/763, 9193/766, 9193/767, 9193/768, 9193/774, 9193/777, 9193/779, 9193/780, 9193/783, 9193/784, 9193/785, 9193/786, 9193/788, 9193/789, 9193/794,</p> <p>podľa V-22618/2023 zo dňa 23.10.2023. (pvz-4824/2023)</p>

<p>Vlastník poradové číslo 1</p>	<p>Vecné bremeno spočívajúce v povinnosti vlastníka zaťaženej nehnuteľnosti strieť na časti zaťaženej nehnuteľnosti v rozsahu vyznačenom v geometrickom pláne ov. č. G1-1711/2023</p> <p>a) projektovanie, povoľovanie, inú prípravu k zriadeniu a samotné zriadenie stavby</p> <p>b) užívanie, prevádzkovanie, údržbu, opravy, úpravy, rekonštrukcie, modernizácie a odstránenie stavby</p> <p>c) vstup, prechod pešo a vjazd, prejazd a výjazd motorovými a nemotorovými dopravnými prostriedkami, strojmi a mechanizmami oprávneným a každým ďalším vlastníkom oprávnenej nehnuteľnosti v rozsahu a spôsobom nevyhnutným na výkon práv (činností) uvedených v bodoch a) a b) do 08.08.2048,</p> <p>k pozemkom registra C KN parc.č. 9193/7 (diel č. 2), parc.č. 9193/32 (diel č. 5), parc.č. 9193/205 (diel č. 6 a diel č.10)</p> <p>v p r o s p e c h: každodobého vlastníka stavby SO 813.2 Spevnené plochy a areálová obslužná komunikácia - časť 2 (podľa kolaudačného rozhodnutia Mestskej časti Bratislava Ružinov č. SU/CS 3071/2023/7/LBR-64 zo dňa 03.04.2023), podľa V-22618/2023 zo dňa 23.10.2023, oprava rozhodnutia zo dňa 27.10.2023. (pvz- 4824/2023)</p>	<p>Vlastník poradov</p>
<p>Vlastník poradové číslo 1</p>	<p>Vecné bremeno spočívajúce v povinnosti vlastníka zaťaženej nehnuteľnosti strieť na časti zaťaženej nehnuteľnosti v rozsahu vyznačenom v geometrickom pláne ov. č. G1-1711/2023:</p> <p>a) projektovanie, povoľovanie, inú prípravu k zriadeniu a samotné zriadenie stavby SO 814.2 Promenáda - časť 2 (ďalej len "stavba 4")</p> <p>b) užívanie, prevádzkovanie, údržbu, opravy, úpravy, rekonštrukcie, modernizácie a odstránenie stavby 4</p> <p>c) vstup, prechod pešo a vjazd, prejazd a výjazd motorovými a nemotorovými dopravnými prostriedkami, strojmi a mechanizmami oprávneným a každým ďalším vlastníkom oprávnenej nehnuteľnosti v rozsahu a spôsobom nevyhnutným na výkon práv (činností) uvedených v bodoch a) a b) do 08.08.2048,</p> <p>k pozemkom registra C KN parc. č. 9193/205 (diel č. 8) a parc. č. 9193/500 (diel č. 9),</p> <p>v p r o s p e c h: každodobého vlastníka stavby Nákupné centrum s garážou, Pribinova 36 so súpisným číslom 19275 na pozemkoch parc. č. 9182/35, 9182/36, 9182/37, 9182/38, 9182/39, 9182/40, 9182/41, 9185/7, 9193/743, 9193/745, 9193/746, 9193/747, 9193/748, 9193/749, 9193/750, 9193/751, 9193/752, 9193/754, 9193/755, 9193/756, 9193/758, 9193/760, 9193/762, 9193/763, 9193/766, 9193/767, 9193/768, 9193/774, 9193/777, 9193/779, 9193/780, 9193/783, 9193/784, 9193/785, 9193/786, 9193/788, 9193/789, 9193/794,</p> <p>podľa V-22618/2023 zo dňa 23.10.2023. (pvz- 4824/2023)</p>	<p>Vlastník p</p>
<p>Vlastník poradové číslo 1</p>	<p>Vecné bremeno spočívajúce v povinnosti vlastníka zaťaženej nehnuteľnosti, strieť na časti zaťaženej nehnuteľnosti v rozsahu vyznačenom v geometrickom pláne ov. č. G1-1711/2023 ako diel č. 3:</p> <p>a) projektovanie, povoľovanie, inú prípravu k zriadeniu a samotné zriadenie stavby</p> <p>b) užívanie, prevádzkovanie, údržbu, opravy, úpravy, rekonštrukcie, modernizácie a odstránenie stavby</p> <p>c) vstup, prechod pešo a vjazd, prejazd a výjazd motorovými a nemotorovými dopravnými prostriedkami, strojmi a mechanizmami oprávneným a každým ďalším vlastníkom oprávnenej nehnuteľnosti v rozsahu a spôsobom nevyhnutným na výkon práv (činností) uvedených v bodoch a) a b)</p> <p>na dobu neurčitú,</p> <p>k pozemku registra parc.č. 9193/500,</p> <p>v p r o s p e c h: každodobého vlastníka stavby SO 815 Terénne úpravy okolo skladu č. 7 (podľa kolaudačného rozhodnutia Mestskej časti Bratislava Ružinov č. SU/CS 3067/2023/6/LBR-65 zo dňa 03.04.2023), podľa V-22618/2023 zo dňa 23.10.2023. (pvz-4824/2023)</p>	<p>Vla</p>

<p>striepť na časti G1-1711/2023 stavby zácie a dopravnými com oprávnene dených v , parc.č. munikácia - /CS osti striepť č. G1- SO 814.2 nými rávnenej h v íslo 182/41, 751, 3/766, 3/785, i } j</p>	<p>Vlastník poradové číslo 1</p> <p>Vecné bremeno - spočívajúce v povinnosti vlastníka zaťaženej nehnuteľnosti striepť na časti zaťaženej nehnuteľnosti v rozsahu vyznačenom v geometrickom pláne ov.č. G1-1763/2023:</p> <p>a) projektovanie, povoľovanie, inú prípravu k zriadeniu a samotné zriadenie stavby SO 890.2.1 Bentonitová tesniaca rohož (ďalej len "stavba 1")</p> <p>b) užívanie, prevádzkovanie, údržbu, opravy, úpravy, rekonštrukcie, modernizácie a odstránenie stavby 1</p> <p>c) vstup, prechod pešo a vjazd, prejazd a výjazd motorovými a nemotorovými dopravnými prostriedkami, strojmi a mechanizmami oprávneným a každým ďalším vlastníkom oprávnenej nehnuteľnosti v rozsahu a spôsobom nevyhnutným na výkon práv (činností) uvedených v bodoch a) a b) k pozemkom registra C KN parc.č. 9193/205 - diel č. 1, parc.č. 9193/500 - diel č. 2</p> <p>v p r o s p e c h každodobého vlastníka stavby Nákupné centrum s garážou, Pribinova 36 so súp.č. 19275 na pozemkoch registra C KN parc.č. 9182/35, 9182/36, 9182/37, 9182/38, 9182/39, 9185/7, 9193/745, 9193/748, 9193/749, 9193/750, 9193/751, 9193/752, 9193/754, 9193/756, 9193/758, 9193/760, 9193/762, 9193/763, 9193/766, 9193/767, 9193/768, 9193/779, 9193/755, 9193/777, 9193/743, 9193/774, 9193/780, 9193/783, 9193/784, 9193/785, 9193/786, 9193/788, 9193/789, 9193/746, 9182/40, 9182/41, 9193/794, 9193/747, podľa V-22621/2023 z 23.10.2023</p>
<p>Vlastník poradové číslo 1</p>	<p>Vecné bremeno spočívajúce povinnosti vlastníka zaťaženej nehnuteľnosti striepť na časti zaťaženej nehnuteľnosti v rozsahu vyznačenom v geometrickom pláne ov. č. G1-1764/2023:</p> <p>a) projektovanie, povoľovanie, inú prípravu k zriadeniu a samotné zriadenie stavby SO 830.2 Areálová kanalizácia - Nábřežie (ďalej len "stavba 6")</p> <p>b) užívanie, prevádzkovanie, údržbu, opravy, úpravy, rekonštrukcie, modernizácie a odstránenie stavby 6</p> <p>c) vstup, prechod pešo a vjazd, prejazd a výjazd motorovými a nemotorovými dopravnými prostriedkami, strojmi a mechanizmami oprávneným a každým ďalším vlastníkom oprávnenej nehnuteľnosti v rozsahu a spôsobom nevyhnutným na výkon práv (činností) uvedených v bodoch a) a b) do 08.08.2048,</p> <p>k pozemkom registra C KN parc.č. 9193/205 (vodorovná dĺžka stavby 6 je 20,18 m) a parc.č. 9193/500 (vodorovná dĺžka stavby 6 je 50,11 m),</p> <p>v p r o s p e c h:</p> <p>každodobého vlastníka stavby Nákupné centrum s garážou, Pribinova 36 so súpisným číslom 19275 na pozemkoch parc. č. 9182/35, 9182/36, 9182/37, 9182/38, 9182/39, 9182/40, 9182/41, 9185/7, 9193/743, 9193/745, 9193/746, 9193/747, 9193/748, 9193/749, 9193/750, 9193/751, 9193/752, 9193/754, 9193/755, 9193/756, 9193/758, 9193/760, 9193/762, 9193/763, 9193/766, 9193/767, 9193/768, 9193/774, 9193/777, 9193/779, 9193/780, 9193/783, 9193/784, 9193/785, 9193/786, 9193/788, 9193/789, 9193/794, podľa V-22618/2023 zo dňa 23.10.2023. (pvz-4824/2023)</p>
<p>Vlastník poradové číslo 1</p>	<p>Vecné bremeno - spočívajúce v povinnosti vlastníka zaťaženej nehnuteľnosti striepť na časti zaťaženej nehnuteľnosti v rozsahu vyznačenom v geometrickom pláne ov.č. G1-700/2023):</p> <p>a) projektovanie, povoľovanie, inú prípravu k zriadeniu a samotné zriadenie stavby SO 734 Areálová kanalizácia nábřežie (ďalej len "stavba 2")</p> <p>b) užívanie, prevádzkovanie, údržbu, opravy, úpravy, rekonštrukcie, modernizácie a odstránenie stavby 2</p> <p>c) vstup, prechod pešo a vjazd, prejazd a výjazd motorovými a nemotorovými dopravnými prostriedkami, strojmi a mechanizmami oprávneným a každým ďalším vlastníkom oprávnenej nehnuteľnosti v rozsahu a spôsobom nevyhnutným na výkon práv (činností) uvedených v bodoch a) a b) k pozemkom registra C KN parc.č. 9193/205 - vodorovná dĺžka staby 2 je 13,50 m, 9193/500 - vodorovná dĺžka staby 2 je 8,62 m</p> <p>v p r o s p e c h každodobého vlastníka stavby Nákupné centrum s garážou, Pribinova 36 so súp.č. 19275 na pozemkoch registra C KN parc.č. 9182/35, 9182/36, 9182/37, 9182/38, 9182/39, 9185/7, 9193/745, 9193/748, 9193/749, 9193/750, 9193/751, 9193/752, 9193/754, 9193/756, 9193/758, 9193/760, 9193/762, 9193/763, 9193/766, 9193/767, 9193/768, 9193/779, 9193/755, 9193/777, 9193/743, 9193/774, 9193/780, 9193/783, 9193/784, 9193/785, 9193/786, 9193/788, 9193/789, 9193/746, 9182/40, 9182/41, 9193/794, 9193/747, podľa V-22621/2023 z 23.10.2023</p>

<p>Vlastník poradové číslo 1</p>	<p>Vecné bremeno spočívajúce v povinnosti vlastníka zaťaženej nehnuteľnosti strpieť na časti zaťaženej nehnuteľnosti v rozsahu vyznačenom v geometrickom pláne ov. č. G1-1764/2023:</p> <p>a) projektovanie, povoľovanie, inú prípravu k zriadeniu a samotné zriadenie stavby SO 860.2 Areálový rozvod NN - Nábrežie (ďalej len "stavba 7")</p> <p>b) užívanie, prevádzkovanie, údržbu, opravy, úpravy, rekonštrukcie, modernizácie a odstránenie stavby 7</p> <p>c) vstup, prechod pešo a vjazd, prejazd a výjazd motorovými a nemotorovými dopravnými prostriedkami, strojmi a mechanizmami oprávneným a každým ďalším vlastníkom oprávnenej nehnuteľnosti v rozsahu a spôsobom nevyhnutným na výkon práv (činností) uvedených v bodoch a) a b) do 08.08.2048,</p> <p>k pozemkom registra C KN parcelné číslo 9193/205 (vodorovná dĺžka stavby 7 je 133,85 m) a parc.č. 9193/500 (vodorovná dĺžka stavby 7 je 8,68 m),</p> <p>v p r o s p e c h: každodobého vlastníka stavby Nákupné centrum s garážou, Pribinova 36 so súpisným číslom 19275 na pozemkoch parc. č. 9182/35, 9182/36, 9182/37, 9182/38, 9182/39, 9182/40, 9182/41, 9185/7, 9193/743, 9193/745, 9193/746, 9193/747, 9193/748, 9193/749, 9193/750, 9193/751, 9193/752, 9193/754, 9193/755, 9193/756, 9193/758, 9193/760, 9193/762, 9193/763, 9193/766, 9193/767, 9193/768, 9193/774, 9193/777, 9193/779, 9193/780, 9193/783, 9193/784, 9193/785, 9193/786, 9193/788, 9193/789, 9193/794, podľa V-22618/2023 zo dňa 23.10.2023. (pvz-4824/2023)</p>
<p>Vlastník poradové číslo 1</p>	<p>Vecné bremeno spočívajúce v povinnosti Povinného z vecného bremena (a každého ďalšieho vlastníka pozemkov registra C KN parc.č. 9193/205, parc.č. 9193/500) strpieť a umožniť výkon práv Oprávneného z vecného bremena na časti pozemkov registra C KN parc.č. 9193/205, parc.č. 9193/500 v rozsahu podľa Geometrického plánu ov.č. G1- 1489/2022 - diel číslo 6 a diel číslo 9 a to:</p> <p>a) umiestniť a zrealizovať Stavbu SO 890.1.1 (t.j. stavebné objekty SO 890.1.1 Základ mobilného hradenia a SO890.1.3 Mobilné hradenie)</p> <p>b) užívať, prevádzkovať, vykonávať údržbu, správu, opravy, úpravy, rekonštrukcie, modernizácie Stavby SO 890.1.1 bez možnosti zmeny jej trasy, vrátane odstránenia Stavby SO 890.1.1</p> <p>c) vstupovať, prechádzať, vychádzať na/cez časť pozemkov registra C KN parc.č. 9193/205, parc.č. 9193/500v rozsahu podľa Geometrického plánu ov.č. G1- 1489/2022 (diel číslo 6 a diel číslo 9) a to peši a motorovými a nemotorovými dopravnými prostriedkami, v nevyhnutnom rozsahu za účelom výkonu práv uvedených v písm. a) a b)</p> <p>v p r o s p e c h: SLOVENSKÝ VODOHOSPODÁRSKY PODNIK, štátny podnik (IČO:36022047), podľa V-23387/2023 zo dňa 20.11.2023.</p>
<p>Vlastník poradové číslo 1</p>	<p>Vecné bremeno spočívajúce v povinnosti Povinného z vecného bremena (a každého ďalšieho vlastníka pozemkov registra C KN parc.č. 9193/33, parc.č. 9193/34) strpieť a umožniť výkon práv Oprávneného z vecného bremena na časti pozemkov registra C KN parc.č. 9193/33, parc.č. 9193/34 v rozsahu podľa Geometrického plánu číslo ov. č. G1-2390/2022- diel číslo 2 a diel číslo 3 a to:</p> <p>a) umiestniť a zrealizovať Stavbu SO 1233.4 (t.j. stavebné objekty SO 1233.2 Preložka múriku Protipovodňovej ochrany- Prístavná ulica vrátane súvisiacich stavebných objektov SO 1233.3 Oplotenie múriku protipovodňovej ochrany- Prístavná ulica a SO 1233.4 Vylepšenie podlažia protipovodňovej ochrany- Prístavná ulica)</p> <p>b) užívať, prevádzkovať, vykonávať údržbu, správu, opravy, úpravy, rekonštrukcie, modernizácie Stavby SO 1233.4 bez možnosti zmeny jej trasy, vrátane odstránenia Stavby SO 1233.4</p> <p>c) vstupovať, prechádzať, vychádzať na/cez časť pozemkov registra C KN parc.č. 9193/33, parc.č. 9193/34 v rozsahu podľa Geometrického plánu číslo ov. č. G1-2390/2022 (diel číslo 2 a diel číslo 3) a to peši a motorovými a nemotorovými dopravnými prostriedkami, v nevyhnutnom rozsahu za účelom výkonu práv uvedených v písm. a) a b)</p> <p>v p r o s p e c h: SLOVENSKÝ VODOHOSPODÁRSKY PODNIK, štátny podnik, IČO 36022047, podľa V-23387/2023 zo dňa 20.11.2023.</p>

<p>iet' na časti l-1764/2023: vby SO 860.2</p> <p>ie a</p> <p>pravnými n oprávnenej ených v</p> <p>133,85 m) a</p> <p>m číslom 0, 9182/41, 193/751, 9193/766, 9193/785,</p>	<p>Vlastník poradové číslo 1</p>	<p>Vecné bremeno spočívajúce v povinnosti Povinného z vecného bremena strpieť na časti pozemku registra C KN parcelné číslo 9193/7, v rozsahu vyznačenom v Geometrickom pláne ov. č. G1-1178/2021 ako diel číslo 1,</p> <p>a) projektovanie, povoľovanie, inú prípravu k zriadeniu a samotné zriadenie Stavby (t.j. SO 03 Prípojka plynu)</p> <p>b) užívanie, prevádzkovanie, údržbu, opravy, úpravy, rekonštrukcie, modernizácie a odstránenie Stavby (t.j. SO Prípojka plynu)</p> <p>c) vstup, prechod pešo a vjazd, prejazd a výjazd motorovými a nemotorovými dopravnými prostriedkami, strojmi a mechanizmami Oprávneným a každým ďalším vlastníkom Oprávnenej nehnuteľnosti v rozsahu a spôsobom nevyhnutným na výkon práv (činností) uvedených v písm. a) a b)</p> <p>v p r o s p e c h:</p> <p>každodobého vlastníka nehnuteľností:</p> <ul style="list-style-type: none"> - pozemok registra C KN parcelné číslo 9192, - stavba - Sklad č. 7 so súpisným číslom 16549 na pozemku registra C KN s parcelným číslom 9192, <p>podľa V-23388/2023 zo dňa 20.11.2023</p>
<p>alšieho it' výkon 05, o 6 a</p> <p>by SO</p> <p>05, diel m</p>	<p>Vlastník poradové číslo 1</p>	<p>Vecné bremeno in rem na dobu určitú do 08.08.2024 spočívajúce v povinnosti vlastníka nehnuteľnosti, pozemku registra CKN parc.č. 9193/205, v rozsahu podľa geometrického plánu č. 118/2023, over.č. 2141/2023 strpieť: a) projektovanie, povoľovanie, inú prípravu k zriadeniu a samotné zriadenie stavby SO 810.1.2 Drobná architektúra I.etapa-časť 2, b) užívanie, prevádzkovanie, údržbu, opravy, rekonštrukcie, modernizácie a odstránenie stavby SO 810.1.2 Drobná architektúra I.etapa-časť 2, c) vstup, prechod pešo a vjazd, prejazd a výjazd motorovými a nemotorovými dopravnými prostriedkami, strojmi a mechanizmami oprávneným a každým ďalším vlastníkom oprávnenej nehnuteľnosti v rozsahu a spôsobom nevyhnutným na výkon práv (činností) uvedených v bode a) a b), v prospech každodobého vlastníka stavby Nákupné centrum s garážou súp.č. 19275 na pozemkoch registra CKN parc.č. 9193/788, 9193/786, 9193/785, 9193/784, 9193/783, 9193/780, 9193/774, 9193/743, 9193/766, 9193/763, 9193/762, 9193/760, 9193/758, 9193/756, 9193/752, 9193/751, 9193/750, 9193/749, 9193/748, 9193/747, 9193/745, 9193/768, 9193/777, 9193/746, 9193/754, 9193/755, 9193/779, 9193/789, 9193/794, 9193/767, 9182/39, 9182/38, 9182/37, 9182/35, 9182/36, 9182/41, 9182/40, 9185/7, podľa V-25468/2023 zo dňa 21.11.2023</p>
<p>o n</p> <p>2 a</p> <p>u</p>	<p>Vlastník poradové číslo 1</p>	<p>Vecné bremeno in rem na dobu určitú do 08.08.2024 spočívajúce v povinnosti vlastníka nehnuteľností, pozemkov registra CKN parc.č. 9193/7 a parc.č. 9193/205, v rozsahu podľa geometrického plánu č. 118/2023, over.č. 2141/2023 strpieť: a) projektovanie, povoľovanie, inú prípravu k zriadeniu a samotné zriadenie stavby SO 880.1.2 Sadové a parkové úpravy I.etapa-časť 2, b) užívanie, prevádzkovanie, údržbu, opravy, rekonštrukcie, modernizácie a odstránenie stavby SO 880.1.2 Sadové a parkové úpravy I.etapa-časť 2, c) vstup, prechod pešo a vjazd, prejazd a výjazd motorovými a nemotorovými dopravnými prostriedkami, strojmi a mechanizmami oprávneným a každým ďalším vlastníkom oprávnenej nehnuteľnosti v rozsahu a spôsobom nevyhnutným na výkon práv (činností) uvedených v bode a) a b), v prospech každodobého vlastníka stavby Nákupné centrum s garážou súp.č. 19275 na pozemkoch registra CKN parc.č. 9193/788, 9193/786, 9193/785, 9193/784, 9193/783, 9193/780, 9193/774, 9193/743, 9193/766, 9193/763, 9193/762, 9193/760, 9193/758, 9193/756, 9193/752, 9193/751, 9193/750, 9193/749, 9193/748, 9193/747, 9193/745, 9193/768, 9193/777, 9193/746, 9193/754, 9193/755, 9193/779, 9193/789, 9193/794, 9193/767, 9182/39, 9182/38, 9182/37, 9182/35, 9182/36, 9182/41, 9182/40, 9185/7, podľa V-25468/2023 zo dňa 21.11.2023</p>
<p>o n</p> <p>2 a</p> <p>u</p>	<p>Vlastník poradové číslo 1</p>	<p>Vecné bremeno in rem na dobu určitú do 08.08.2024 spočívajúce v povinnosti vlastníka nehnuteľnosti, pozemku registra CKN parc.č. 9193/79, v rozsahu podľa geometrického plánu č. 118/2023, over.č. 2141/2023 strpieť: a) projektovanie, povoľovanie, inú prípravu k zriadeniu a samotné zriadenie stavby SO 880.1.3 Sadové a parkové úpravy I.etapa-časť 3, b) užívanie, prevádzkovanie, údržbu, opravy, rekonštrukcie, modernizácie a odstránenie stavby SO 880.1.3 Sadové a parkové úpravy I.etapa-časť 3, c) vstup, prechod pešo a vjazd, prejazd a výjazd motorovými a nemotorovými dopravnými prostriedkami, strojmi a mechanizmami oprávneným a každým ďalším vlastníkom oprávnenej nehnuteľnosti v rozsahu a spôsobom nevyhnutným na výkon práv (činností) uvedených v bode a) a b), v prospech každodobého vlastníka stavby Nákupné centrum s garážou súp.č. 19275 na pozemkoch registra CKN parc.č. 9193/788, 9193/786, 9193/785, 9193/784, 9193/783, 9193/780, 9193/774, 9193/743, 9193/766, 9193/763, 9193/762, 9193/760, 9193/758, 9193/756, 9193/752, 9193/751, 9193/750, 9193/749, 9193/748, 9193/747, 9193/745, 9193/768, 9193/777, 9193/746, 9193/754, 9193/755, 9193/779, 9193/789, 9193/794, 9193/767, 9182/39, 9182/38, 9182/37, 9182/35, 9182/36, 9182/41, 9182/40, 9185/7, podľa V-25468/2023 zo dňa 21.11.2023</p>

Vlastník poradové číslo 1	Vecné bremeno in rem na dobu určitú do 08.08.2024 spočívajúce v povinnosti vlastníka nehnuteľností, pozemkov registra CKN parc.č. 9193/205 a parc.č. 9193/7, v rozsahu podľa geometrického plánu č. 118/2023, over.č. 2141/2023 stripieť: a) projektovanie, povoľovanie, prípravu k zriadeniu a samotné zriadenie stavby SO 861.1.2 Areálové osvetlenie I.etapa-časť b) užívanie, prevádzkovanie, údržbu, opravy, rekonštrukcie, modernizácie a odstránenie stavby SO 861.1.2 Areálové osvetlenie I.etapa-časť 2, c) vstup, prechod pešo a vjazd, prejazd a výjazd motorovými a nemotorovými dopravnými prostriedkami, strojmi a mechanizmami oprávneným a každým ďalším vlastníkom oprávnenej nehnuteľnosti v rozsahu a spôsobom nevyhnutným na výkon práv (činností) uvedených v bode a) a b), v prospech každodobého vlastníka stavby Nákupné centrum s garážou súp.č. 19275 na pozemkoch registra CKN parc.č. 9193/788, 9193/786, 9193/785, 9193/784, 9193/783, 9193/780, 9193/774, 9193/743, 9193/766, 9193/76, 9193/762, 9193/760, 9193/758, 9193/756, 9193/752, 9193/751, 9193/750, 9193/749, 9193/74, 9193/747, 9193/745, 9193/768, 9193/777, 9193/746, 9193/754, 9193/755, 9193/779, 9193/78, 9193/794, 9193/767, 9182/39, 9182/38, 9182/37, 9182/35, 9182/36, 9182/41, 9182/40, 9185/7, podľa V-25468/2023 zo dňa 21.11.2023
Vlastník poradové číslo 1	Vecné bremeno spočívajúce v povinnosti povinného ako vlastníka zaťaženej nehnuteľnosti stripieť na časti zaťaženej nehnuteľností: pozemky registra C KN parc.č. 9193/27, parc.č. 9193/33, parc.č. 9193/188, parc.č. 9193/189 a parc.č. 9193/192 v rozsahu vyznačenom v geometrickom pláne ov. č. G1-2281/2022, ako koridor vecného bremena: a) zriadenie a uloženie elektroenergetických zariadení; b) užívanie, prevádzkovanie, údržbu, opravy, úpravy, rekonštrukcie, modernizácie a akékoľvek iné stavebné úpravy elektroenergetických zariadení a ich odstránenie; v p r o s p e c h: Západoslovenská distribučná, a.s., IČO 36361518, podľa V-28617/2023 zo dňa 26.01.2024.
Vlastník poradové číslo 1	Vecné bremeno spočívajúce v povinnosti Povinného z vecného bremena ako vlastníka pozemkov registra C KN parc.č. 9193/205 a parc.č. 9193/500 stripieť na časti pozemkoch registra C KN parc.č. 9193/205 a parc.č. 9193/500: a) projektovanie, povoľovanie, inú prípravu k zriadeniu a samotné zriadenie inžinierskej stavby- prípojky splaškovej kanalizácie DN 150 a DN 250 (ďalej len "Prípojka kanalizácie pre Sklad 7") b) užívanie, prevádzkovanie, údržbu, opravy, úpravy, rekonštrukcie, modernizácie a odstránenie Prípojky kanalizácie pre Sklad 7 c) vstup, prechod pešo a vjazd, prejazd a výjazd motorovými a nemotorovými dopravnými prostriedkami, strojmi a mechanizmami Oprávneným a každým ďalším vlastníkom pozemku registra C KN parc.č. 9192 a stavby - iná budova- Sklad č. 7 so súpisným číslom 16549 na pozemku registra C KN parc.č. 9192 v rozsahu a spôsobom nevyhnutným na výkon práv (činností) uvedených v písm. a) a b) v rozsahu vyznačenom v geometrickom ov. č. G1-2424/2023 ako diel č. 1 o výmere 4 m2 na pozemku-p.č. 9193/205 a ako diel č. 2 o výmere 28 m2 na pozemku-p.č. 9193/500 v p r o s p e c h: každodobého vlastníka nehnuteľností: - Pozemok registra C KN parcelné číslo 9192, - Stavba- iná budova- Sklad č. 7 so súpisným číslom 16549 na pozemku registra C KN parcelné číslo 9192, podľa V-1576/2024 zo dňa 31.01.2024.
Vlastník poradové číslo 1	Vecné bremeno spočívajúce v povinnosti Povinného z vecného bremena ako vlastníka pozemkov registra C KN parc.č. 9193/7, parc.č. 9193/204 a parc.č. 9193/205 stripieť na časti pozemkoch registra C KN parc.č. 9193/7, parc.č. 9193/204 a parc.č. 9193/205: a) projektovanie, povoľovanie, inú prípravu k zriadeniu a samotné zriadenie inžinierskej stavby-uzemnenie bleskozvodu pre Sklad 7 (ďalej len "Bleskozvod pre Sklad 7") b) užívanie, prevádzkovanie, údržbu, opravy, úpravy, rekonštrukcie, modernizácie a odstránenie Bleskozvodu pre Sklad 7 c) vstup, prechod pešo a vjazd, prejazd a výjazd motorovými a nemotorovými dopravnými prostriedkami, strojmi a mechanizmami Oprávneným a každým ďalším vlastníkom pozemku registra C KN parc.č. 9192 a stavby - iná budova- Sklad č. 7 so súpisným číslom 16549 na pozemku registra C KN parc.č. 9192 v rozsahu a spôsobom nevyhnutným na výkon práv (činností) uvedených v písm. a) a b) v rozsahu vyznačenom v geometrickom pláne ov.č. G1-2425/2023 na pozemku parc.č. 9193/7 (vodorovná dĺžka Bleskozvodu pre Sklad 7 na pozemku je 12, 85 m), na pozemku parc.č. 9193/204 (vodorovná dĺžka Bleskozvodu pre Sklad 7 na pozemku je 10,65 m), na pozemku parc.č. 9193/205 (vodorovná dĺžka Bleskozvodu pre Sklad 7 na pozemku je 6,18 m) v p r o s p e c h: každodobého vlastníka nehnuteľností: - Pozemok registra C KN parcelné číslo 9192, - Stavba- iná budova- Sklad č. 7 so súpisným číslom 16549 na pozemku registra C KN parcelné číslo 9192, podľa V-1576/2024 zo dňa 31.01.2024.

<p>ik poradové číslo 1</p> <p>i vlastníka sahu podľa povoľovanie, ie I.etapa-časť stránie stav prejazd a výja mi oprávnene vyhnutým ka stavby 93/788, 66, 9193/76 49, 9193/74 79, 9193/78 2/40,</p> <p>teľnosti rc.č. om v</p> <p>ikékoľvek</p> <p>h</p> <p>ie pre</p> <p>ku</p> <p>t</p> <p>né</p>	<p>Vecné bremeno spočívajúce v povinnosti Povinného z vecného bremena ako vlastníka pozemkov registra C KN parc.č. 9193/204 a parc.č. 9193/205 strieť na časti pozemkoch registra C KN parc.č. 9193/204 a parc.č. 9193/205:</p> <p>a) projektovanie, povoľovanie, inú prípravu k zriadeniu a samotné zriadenie inžinierskej stavby- dažďovej kanalizácie pre Sklad 7 (ďalej len "Dažďová kanalizácia pre Sklad 7")</p> <p>b) užívanie, prevádzkovanie, údržbu, opravy, úpravy, rekonštrukcie, modernizácie a odstránenie Dažďovej kanalizácie pre Sklad 7</p> <p>c) vstup, prechod pešo a vjazd, prejazd a výjazd motorovými a nemotorovými dopravnými prostriedkami, strojmi a mechanizmami Oprávneným a každým ďalším vlastníkom pozemku registra C KN parc.č. 9192 a stavby - iná budova- Sklad č. 7 so súpisným číslom 16549 na pozemku registra C KN parc.č. 9192 v rozsahu a spôsobom nevyhnutným na výkon práv (činností) uvedených v písm. a) a b) v rozsahu vyznačenom v geometrickom pláne ov.č. G1-2299/2023 na pozemku parc.č. 9193/204 (vodorovná dĺžka Dažďovej kanalizácie pre Sklad 7 na pozemku je 3,84 m), na pozemku parc.č. 9193/205 (vodorovná dĺžka Dažďovej kanalizácie pre Sklad 7 na pozemku je 4,11 m)</p> <p>v p r o s p e c h:</p> <p>každodobého vlastníka nehnuteľností:</p> <ul style="list-style-type: none">- Pozemok registra C KN parcelné číslo 9192,- Stavba- iná budova- Sklad č. 7 so súpisným číslom 16549 na pozemku registra C KN parcelné číslo 9192, <p>podľa V-1576/2024 zo dňa 31.01.2024.</p>
-----------------------------------------------------------------------------------------------------------------------------------------------------------------------------------------------------------------------------------------------------------------------------------------------------------------------------------------------------------------	---------------------------------------------------------------------------------------------------------------------------------------------------------------------------------------------------------------------------------------------------------------------------------------------------------------------------------------------------------------------------------------------------------------------------------------------------------------------------------------------------------------------------------------------------------------------------------------------------------------------------------------------------------------------------------------------------------------------------------------------------------------------------------------------------------------------------------------------------------------------------------------------------------------------------------------------------------------------------------------------------------------------------------------------------------------------------------------------------------------------------------------------------------------------------------------------------------------------------------------------------------------------------------------------------------------------------------------------------------------------------------------------------------------------------------------------------------------------------------------------------------------------------------------------------------------------

Výpis je nepoužiteľný na právne úkony

Spoplatnené v zmysle
zákona č. 145/1995 Z.z.

Geometrický plán je podkladom na právne úkony, keď údaje doterajšieho stavu výkazu výmer sú zhodné s údajmi platných výpisov z katastra nehnuteľností

Vyhotovitel GEOŠ – g.k., s.r.o. Radlinského 28 811 07 BRATISLAVA IČO: 359 432 46 IČ DPH: SK2022026468 TEL: 0905 182 574 www.geosgk.sk, geosgk@gmail.com	Kraj Bratislavský	Okres Bratislava II	Obec Bratislava – Ružinov
	Kat. územie Nivy	Číslo plánu 153/2023	Mapový list č: Bratislava 8-0/31
GEOMETRICKÝ PLÁN na vyznačenie vecného bremena na priznanie práva umiestniť rámovú konštrukciu s lemovaním spoločnú pre pavilóny (SO 803 Pavilón C, SO 804 Pavilón D) na úrovni strechy pavilónov s presahom nad pozemok parc. reg. C KN č. 9193/500.			
Vyhotovil		Autorizačne overil:	
Dňa: 13. 12. 2023	Meno: Ing. Peter Šuran	Dňa: 13. 12. 2023	Meno: Ing. Ľubica Jakubčeková
Nové hranice boli v prírode označené prestrešením		Náležitostami	Dňa: 27 -12- 2023 Číslo: G1- 2545 /2023
Záznam podrobného merania (meračský náčrt) č. 4907			Uradne overené podľa § 9 zákona NR SR č. 215/1995 Z.z. o geodézii a kartografii
Súradnice bodov označených číslami a ostatné meračské údaje sú uložené vo všeobecnej dokumentácii			

VÝKAZ VÝMER

Doterajší stav				Zmeny					Nový stav					
Číslo			Výmera	Druh pozemku	Diel	K parcele číslo	m ²	Od parcely číslo	m ²	Číslo parcely	Výmera		Druh pozemku	Vlastník, (iná oprávnená osoba) adresa, (sídlo)
PK vložky	parcely										ha	m ²		
LV	PK	KN												
882		9193/500		667	zast. pl.	1		9193/500	25	9193/500		667	zast. pl. 18	<i>Verejně prístavy, a.s., Prístavná 10, Bratislava</i>
Spolu:				667				25				667		

Poznámka č. 1: "Zriaďuje sa vecné bremeno na priznanie práva umiestniť rámovú konštrukciu s lemovaním spoločnú pre pavilóny (SO 803 Pavilón C, SO 804 Pavilón D) na úrovni strechy pavilónov s presahom nad pozemok p. č. 9193/500 (diel č. 1) 25 m² vo vyznačenom rozsahu v prospech každodobého vlastníka stavby s.č. 19275 Nákupné centrum s garážou, Pribinova 36 (zapísaná na LV 5367)."

Legenda: kód spôsobu využívania pozemkov: 18 - Pozemok, na ktorom je dvor

oprávněná
a, (sídl)

v, a.s.,
mislava

SO
om



9193/767

d
9193/374

d
9193/500

9193/205

9192

Bratislava 9-0/42
Bratislava 8-0/31

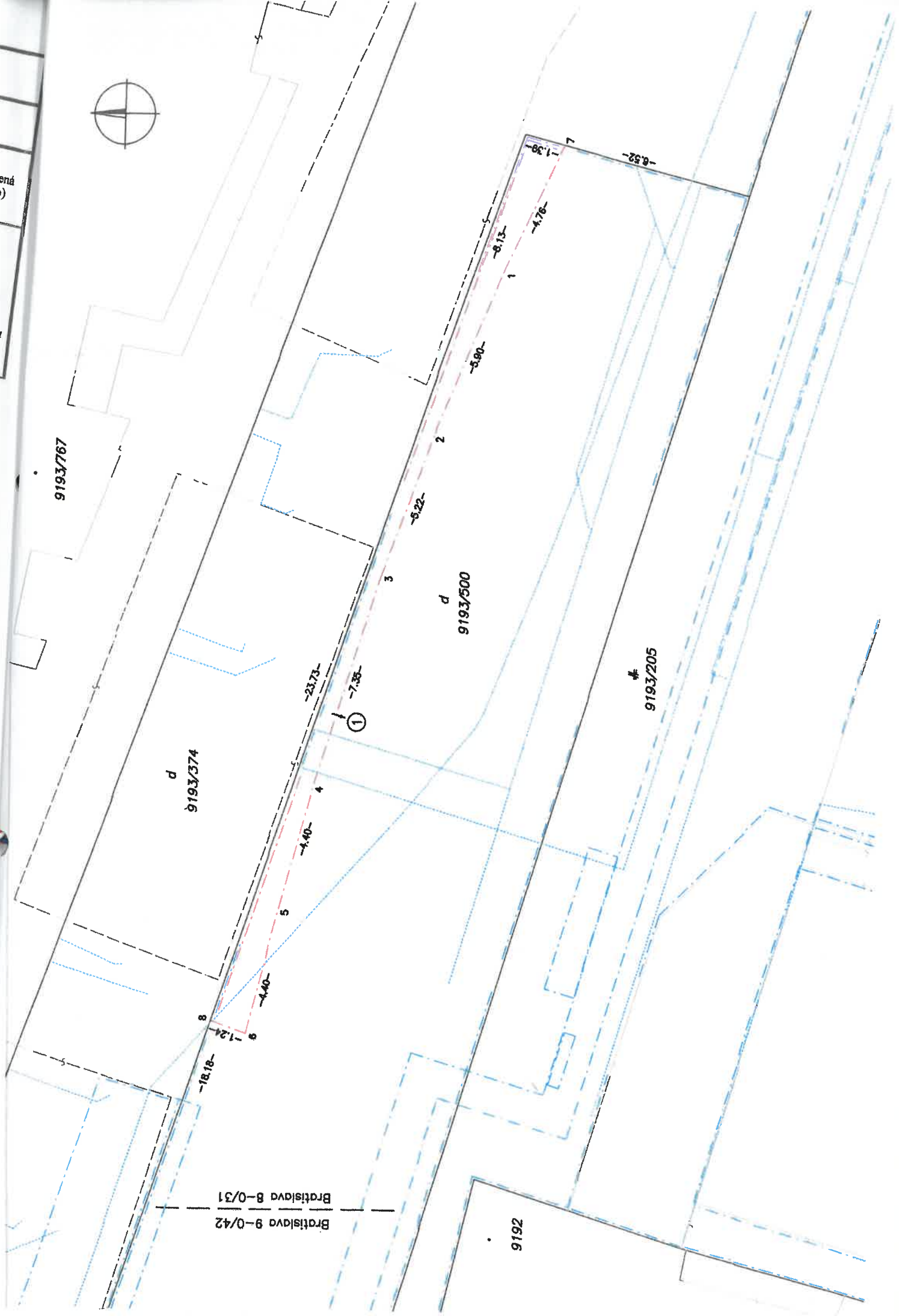



OSVEDČENIE O PRAVOSTI PODPISU NA LISTINE (LEGALIZÁCIA)

Osvedčujem, že: **Mgr. Matej Danóci**, dátum narodenia: [REDACTED] rodné číslo: [REDACTED] pobyt: [REDACTED], ktorého(ej) totožnosť som zistil(a) zákonným spôsobom: doklad totožnosti - občiansky preukaz, číslo: [REDACTED] uznal(a) podpis na tejto listine za vlastný. Poradové číslo knihy osvedčenia pravosti podpisov: **O 919014/2024**.

Bratislava dňa [REDACTED]

[REDACTED]
Mgr. Denísa Matúšková
zamestnanec
poverený notárom

Upozornenie:

Notár legalizáciou neosvedčuje pravdivosť skutočností uvádzaných v listine (§ 58 ods. 4 Notárskeho poriadku)

