TP 069/2022 | PRACOVNÉ MIESTO V OBCI | SCHÉMA B5

Zabezpečenie oblasti dlhodobého pevného pracovného miesta

ZÚŽENIE VOZOVKY NA JEDEN JAZDNÝ PRUH.

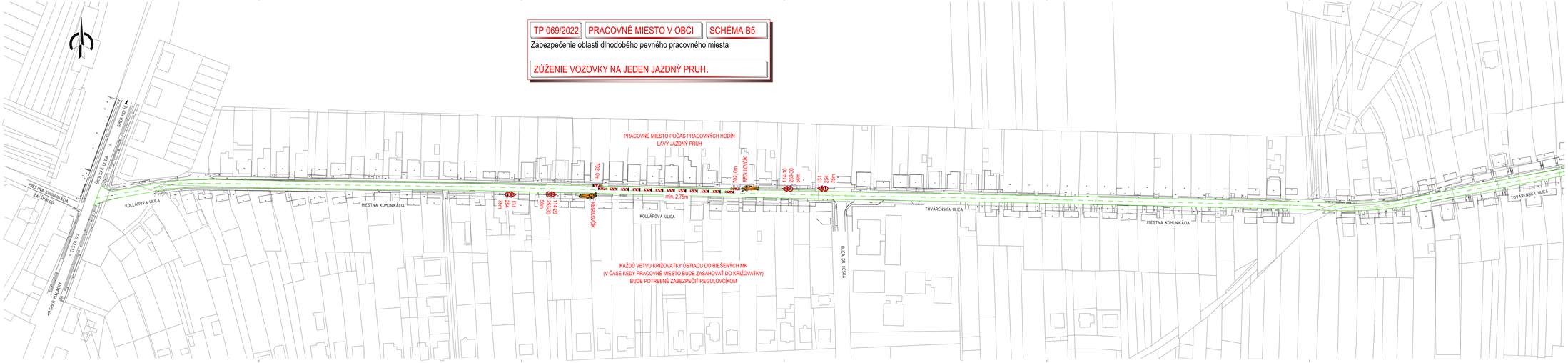

LEGENDA DOČASNÉHO DOPRAVNÉHO ZNAČENIA

- 114-10 - ZÚŽENÁ VOZOVKA (sprava)
- 114-20 - ZÚŽENÁ VOZOVKA (zľava)
- 131 - PRÁCA
- 253-30 - NAJVYŠŠIA DOVOLENÁ RÝCHLOSŤ
- 254 - ZÁKAZ PREDCHÁDZANIA
- 702 - SMEROVACIA DOSKA (šípová)
- 702 - SMEROVACIA DOSKA (šrafovaná)
- VÝSTRAŽNÉ SVETLO TYPU VS1 (TRIEDA L8H) (použiť za zníženej viditeľnosti)
- REGULOVČÍK

AUTOR PROJEKTU:	Ing. Július Jahelka	
ZODPOVEDNÝ PROJEKTANT:	Ing. Július Jahelka	
PROJEKTANT:	Ing. Július Jahelka	

ING. JÚLIUS JAHELKA – JALCA
Sverepec 1, 900 01 Nové Zámky
968 45 SOPOVIČ
e-mail: jahelka78@gmail.com
tel: 0905 333591

OBJEDNÁVATEĽ:	Obec Kúty, Nám. Radlinského 961, 908 01 Kúty		
AKCIA:	MODERNIZÁCIA MK V KÚTOCH - KOLLÁROVA A TOVÁRENSKÁ ULICA	MIESTO:	Kúty
		OKRES:	Senica
		KRAJ:	Trnavský
OBJEKT:	SO - MIESTNA KOMUNIKÁCIA	STUPEŇ:	DSP

OBSAH:	SITUÁCIA DOČASNÉHO DOPRAVNÉHO ZNAČENIA					CIĽO:	SADA CIĽO:
DÁTUM:	03/2024	MIERKA:	1:1000	FORMÁT:	297/1470	6.1	

Tento výkres je zriadený, jeho kopírovanie a použitie bez súhlasu autora je v rozsahu podľa § 24, odst. 3 zákona 618/2003