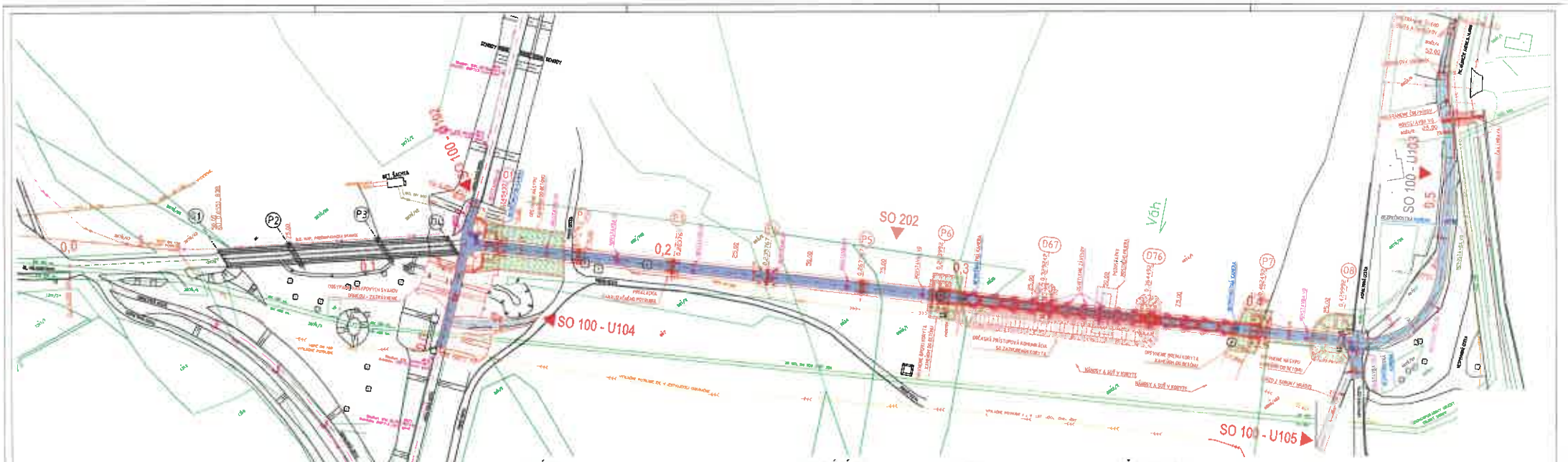


## POZNÁMKY:

-PRED ZAHÁJENÍM VÝKOPOVÝCH PRÁC JE ZHOTOVITEĽ POVINNÝ ZABEZPEČIŤ VYTÝČENIE JEDNOTLIVÝCH PODZEMNÝCH SIETÍ, ABY NEDOŠLO K ICH PRÍPADNÉMU POŠKODENIU

-V PRÍPADE KOLÍZIE S JEDNOTLIVÝMI PODZEMNÝMI SIEŤAMI TECHNICKÉ RIEŠENIE KONZULTOVAŤ S JEDNOTLIVÝMI SPRÁVCAMI A PROJEKTANTOMI

-V MIESTE OCHRANNÝCH PÁSIEV PODZEMNÝCH SIETÍ VYKONAŤ VÝKOP RUČNE.

-PROJEKTOVÁ DOKUMENTÁCIA JE VYPRACOVANÁ LEN PRE ÚČELY STAVEBNÉHO POVOLENIA A NEMÁ RÁZEŇ REALIZAČNÉJ DOKUMENTÁCIE.

## OCHRANNÉ PÁSMO

| | |
|---|---|
| ŽELEZNIČNÁ TRAŤ | 60m |
| CESTA I. TRIEDY | 50m |
| CESTA II. TRIEDY | 25m |
| MIESTNA KOMUNIKÁCIA I. A II. TRIEDY | 15m |
| VODOVOD A KANALIZÁCIA DO ØN 500 | 1,5m |
| PODZEMNÉ KOMUNIKAČNÉ VEDENIE | 0,5m |
| NADZEMNÉ KOMUNIKAČNÉ VEDENIE | 2,0m |
| NADZEMNÉ ELEKTRICKÉ VEDENIE DO 35kV - 75kV (MIMO VODIČE) | 15m |
| PODZEMNÉ KÁBLOVÉ VEDENIE DO 110kV | 1m |
| NADZEMNÉ ELEKTRICKÉ VEDENIE DO 35kV - 75kV | 15m |
| TELEFONNÁ VEDENIA DO 1kV | 1m |
| PLYNOVOD V OBCI (MIMO ACO APPd | 15m |
| PLYNOVOD DO DN 200 | 1,0m |
| ZAVLAŽOVACIE KÁBLOVÉ VEDENIE DO 6kV - 35kV | 4,0m |

## LEGENDA:

- KATASTRÁLNA MAPA - STAV DOD
- POLOHOPIS A VÝŠKOPIS ZAMERANIE
- OS JESTVUJÚCEJ KOMUNIKÁCIE
- OS NAVRHOVANEJ KOMUNIKÁCIE
- NOVOSTAVBA ASFALTOVÉ VOZOVKY
- NOVOSTAVBA VOZOVKY Z BETÓNOVÝCH DLAŽBY
- TAŽBA ZÁKLADOVÝCH KAMENÍN DO BETÓNU (DOČASNÁ)
- OBNAMERAŽNA ÚPRAVA VOZOVKY (ASFALTOBETÓN)
- SANÁCIA ZÁKLADU Z NOSNÝ MÚROV
- OBSYPANIE BÁLYPOVÝCH SVAHOV - ZATRÁVNENIE
- NOVOSTAVBA VEREJNÉHO OSVETLENIA
- JESTVUJÚCE STĺPY VO
- JESTVUJÚCE STRÁNKY
- OPEVNENIE TERÉNU LOMOVÝM KAMEŇOM DO BETÓNU

## INŽINIERSKE SIETE

- ELEKTRICKÉ VEDENIE
- PLYNOVOD
- VODOVOD
- SIETE ATS
- SIETE ORANGE
- SIETE TELEKOM
- SIETE NPC
- SIETE SWAN

BEZPEČNOSTNÁ KAMERA

SÚRADNICOVÝ SYSTÉM: JTSK

ZHOTOVITEĽ PD
PROPONTI S.R.O.
PROPONTI

PREDMET ÚSTA PYNAMI, SAMBRÓN 5114

| | | | |
|---|---|---|---|
| OBJEDNÁVATEĽ | MESTO HLOHOVEC, nám. SLOVENSKÉHO ČASU 60 HLOHOVEC | DÁTUM | MESIAC |
| HLAVNÝ PROJEKTANT | DOC. ING. PETER PAŽÉR, PHD | ČÍSLO ZÁKAZKY | 700-2021 |
| ZÁP. PROJEKTANT | DOC. ING. PETER PAŽÉR, PHD | PROFESIA | DOC. STAVBY |
| VYPRACOVAL | ING. PETER PAŽÉR, PHD | STUPEŇ PD | DSP |
| ZÁKAZKA | MOST PRE PEŠÍCH A CYKLISTOV CEZ RIEKU VÁH V HLOHOVCI A DOPRAVNÉ NAPOJENIA NA MC OSLOBODITEĽOV A MC HÁBR. A. HLINKU | SÚVISIACI NÁZOV | SO 100 - SO 400 |
| | | MERITKO | 1:500 |
| | | FORMÁT | 2x A1 |
| | | PRÍLOHA C | ZÁKLADNÁ |
| PREDMET VÝKRESU CELKOVÁ SITUÁCIA | | C-01 | |